K-YENAS S.A.S
PROCESO DE SELECCIÓN NO. CA-001-2025
ORIGINAL
UNIÓN TEMPORAL CCTV BAQ 2025

CONSTITUCION DE LA UNION TEMPORAL

CONCURSO ABIERTO CA-001-2025

FORMATO 2

FORMATO 2 – CONFORMACIÓN DE PROPONENTE PLURAL

FORMATO 2B — DOCUMENTO DE CONFORMACIÓN DE UNIÓN TEMPORAL

Señores
K-YENA S.A.S.
Cra 53 No. 106-280 Torre A Oficina 14-04
Barranquilla

REFERENCIA: Proceso de contratación No **CONCURSO ABIERTO CA-001-2025**, en adelante el "Proceso de contratación".

Objeto: DIAGNÓSTICO, REPARACIÓN, MANTENIMIENTO Y REESTABLECIMIENTO FUNCIONAL DEL SISTEMA DE VIDEOVIGILANCIA CCTV DEL DISTRITO DE BARRANQUILLA, INCLUYENDO LA INTERVENCIÓN DE INFRAESTRUCTURA FÍSICA Y TECNOLÓGICA.

Estimados señores:

Los suscritos, NAISIR ABDALA MONTES y DRAGO DUSSICH MUÑOZ debidamente autorizados para actuar en nombre y representación de AP INGENIERIA S.A.S. identificada con NIT 900.099.098-1 y SISTRA S.A.S identificada con NIT 900.481.754-2, respectivamente, manifestamos por medio de este documento que hemos convenido asociarnos en unión temporal para participar en el proceso de contratación y, por lo tanto, expresamos lo siguiente:

1. La unión temporal está integrada por los siguientes miembros, los cuales ejecutarán las actividades que se describen a continuación:

Actividades y términos en la ejecución del Contrato [1]	Compromiso (%) [2]	Nombre del integrante a cargo de la actividad
DIAGNÓSTICO, REPARACIÓN, MANTENIMIENTO Y REESTABLECIMIENTO FUNCIONAL DEL SISTEMA DE VIDEOVIGILANCIA CCTV DEL DISTRITO DE BARRANQUILLA, INCLUYENDO LA INTERVENCIÓN DE INFRAESTRUCTURA FÍSICA Y TECNOLÓGICA	50%	AP INGENIERIA S.A.S
DIAGNÓSTICO, REPARACIÓN, MANTENIMIENTO Y	50%	SISTRA S.A.S.

REESTABLECIMIENTO FUNCIONAL DEL SISTEMA DE VIDEOVIGILANCIA CCTV DEL DISTRITO DE BARRANQUILLA, INCLUYENDO LA INTERVENCIÓN DE INFRAESTRUCTURA FÍSICA Y TECNOLÓGICA		

(1) La extensión de la participación se indicará en función de las actividades a ejecutar en el proyecto.
(2) El total de la columna, es decir la suma de los porcentajes de compromiso de los integrantes, debe ser igual al 100%.

2. La unión temporal se denomina UNIÓN TEMPORAL CCTV BAQ 2025.

3. El objeto de la unión temporal es presentar la propuesta para la adjudicación del contrato de DIAGNÓSTICO, REPARACIÓN, MANTENIMIENTO Y REESTABLECIMIENTO FUNCIONAL DEL SISTEMA DE VIDEOVIGILANCIA CCTV DEL DISTRITO DE BARRANQUILLA, INCLUYENDO LA INTERVENCIÓN DE INFRAESTRUCTURA FÍSICA Y TECNOLÓGICA. La UNIÓN TEMPORAL se compromete en caso de adjudicación, a la prestación de los servicios objeto del contrato acorde a su contenido, hasta su cumplimiento y liquidación, atendiendo las exigencias de la ENTIDAD CONTRATANTE y, en general, dando cumplimiento de las obligaciones que se deriven de la invitación por la ENTIDAD CONTRATANTE, del contrato, de sus adendas, documentos de respuesta, y demás documentos generados en el marco del proceso de selección por parte de la entidad contratante, siempre que hagan parte del contrato.

4. La duración de la unión temporal es la de la duración del contrato objeto del presente Proceso de Selección y mínimo 30 meses adicionales.

5. La responsabilidad de los integrantes de la unión temporal es solidaria en el cumplimiento de las obligaciones que se deriven de la ejecución del contrato, pero las sanciones por el incumplimiento de las obligaciones derivadas de la propuesta y del contrato se impondrán de acuerdo con la participación de ejecución de cada uno de los miembros de la unión temporal.

6. El representante de la unión temporal es DRAGO DUSSICH MUÑOZ, identificado con la cédula de ciudadanía No. 16.917.601, de Cali, quien está expresamente facultado para firmar y presentar la propuesta y, en caso de salir favorecidos con la adjudicación del contrato, firmarlo y tomar todas las determinaciones que fueren necesarias respecto de su ejecución y liquidación, con amplias y suficientes facultades.

7. El representante suplente de la unión temporal es NAISIR ABDALA MONTES, identificado con C. C. No. 72.335.353 de Barranquilla, quien está expresamente facultado para firmar, presentar la propuesta y, en caso de salir favorecidos con la adjudicación del contrato, firmarlo y tomar todas las determinaciones que fueren necesarias respecto de su ejecución y liquidación, con amplias y suficientes facultades.

8. Los Señores DRAGO DUSSICH MUÑOZ y NAISIR ABDALA MONTES aceptan su nombramiento como representante legal y representante suplente respectivamente de la UNIÓN TEMPORAL CCTV BAQ 2025.

9. El presente acuerdo de unión temporal permanecerá vigente hasta que se verifique alguno de los siguientes supuestos: a) La Entidad Contratante cancele definitivamente el proceso de selección; b) La oferta presentada sea descalificada por K-YENA S.A.S. o c) Un

concursante distinto de la unión temporal resulte ganador en el proceso.

10. El domicilio de la unión temporal es:

Dirección de correo	Carrera 65 # 84- 179 Barranquilla
Dirección electrónica	info@apingenieria.com y drago@sistra.com
Teléfono	
Telefax	
Ciudad	Barranquilla

En constancia, se firma en Barranquilla, a los 3 días del mes de Abril de 2025.

Por SISTRA S.A.S.,

DRAGO DUSSICH MUÑOZ
Representante Legal
C.C. No. 16.917.601
SISTRA S.A.S.
NIT. 900.481.754-2

Por, AP INGENIERIA S.A.S.,

NAISIR ABDALA MONTES
Representante Legal
C.C. No. 72.335.353
AP INGENIERIA S.A.S.
NIT. 900.099.098-1

Aceptamos los cargos,

DRAGO DUSSICH MUÑOZ
Representante Legal Principal
UNION TEMPORAL CCTV BAQ 2025
C.C. No. 16.917.601

NAISIR ABDALA MONTES
Representante Legal Suplente
UNION TEMPORAL CCTV BAQ 2025
C.C. No. 72.335.353 de Barranquilla

CARTA DE PRESENTACIÓN DE LA OFERTA

CONCURSO ABIERTO CA-001-2025

FORMATO CARTA DE PRESENTACIÓN DE LA PROPUESTA

Señores
K-yena S.A.S.
Cra. 53 Nro. 106-280, Piso 14, Oficina 14-04. Centro Empresarial BuenaVista.
Barranquilla

REFERENCIA: Proceso de contratación No. CONCURSO ABIERTO CA-001-2025, en adelante el "proceso de contratación"

Objeto:

Estimados señores:

Drago Dussich Muñoz en mi calidad de representante legal de UNIÓN TEMPORAL CCTV BAQ 2025, en adelante el "proponente", manifiesto, bajo la gravedad del juramento que:

1. Estoy autorizado para suscribir y presentar la oferta y para suscribir el contrato si resulto adjudicatario del proceso de contratación de la referencia.
2. En caso de que la oferta me sea adjudicada suscribiré el contrato objeto del proceso de contratación en la fecha prevista para el efecto en el cronograma contenido en los documentos del proceso.
3. Conozco los documentos del proceso, incluyendo adendas, y acepto los requisitos en ellos contenidos. Dentro de los documentos presentados a la entidad conozco los ítems, la descripción, las unidades y cantidades establecidas en el pliego.
4. Conozco las leyes de la República de Colombia que rigen el proceso de contratación.
5. Tengo conocimiento acerca de las características y condiciones del sitio de ejecución del proyecto, por lo que asumo la responsabilidad de su revisión con la presentación de esta oferta.
6. Conozco el sitio donde se ejecutará el contrato y asumo los riesgos previsibles inherentes al mismo, así como aquellos asignados en el pliego de condiciones.
7. La información contenida en todos los documentos de la oferta es veraz y asumo total responsabilidad frente a la entidad cuando los datos suministrados sean falsos o contrarios a la realidad, sin perjuicio de lo dispuesto en el Código Penal y demás normas concordantes.
8. Ni los integrantes del proponente plural, ni los socios de la persona jurídica que represento, ni yo nos hallamos incursos en causal alguna de conflicto de interés, inhabilidad o incompatibilidad de las señaladas en la Constitución y en la Ley.
9. Ni los integrantes del proponente plural, ni los socios de la persona jurídica que represento, ni yo nos encontramos en ninguno de los eventos de prohibiciones especiales para contratar, ni nos encontramos incursos en ninguno de los conflictos de intereses para participar establecidos en la ley.
10. En caso de llegar a conocer que los integrantes del proponente plural, los socios de la persona jurídica que representó o yo nos encontramos incursos en alguna inhabilidad o conflicto de interés sobreviniente, contemplados en la normativa vigente, nos

comprometemos a informar de manera inmediata tal circunstancia a la entidad, para que tome las medidas pertinentes. Este compromiso lo adquirimos en total independencia de la etapa procesal en que se encuentre el proceso de contratación (precontractual, contractual y/o post contractual).

11. Ni los integrantes del proponente plural, ni los socios de la persona jurídica que represento (se exceptúa las sociedades anónimas abiertas), ni a mí, se nos ha declarado responsables judicialmente por actos de corrupción, la comisión de delitos de peculado, concusión, cohecho, prevaricato en todas sus modalidades, y soborno trasnacional, lavado de activos, enriquecimiento ilícito, entre otros, de conformidad con la ley penal colombiana y los tratados internacionales sobre la materia, así como sus equivalentes en otras jurisdicciones.
12. Ni los integrantes del proponente plural, ni los socios de la persona jurídica que represento, ni yo estamos incursos en la situación descrita en el numeral 1del artículo 38 de la ley 1116 de 2006.
13. Conozco el Anexo denominado "pacto de transparencia" relacionado en el pliego de condiciones y me comprometo a darle estricto cumplimiento.
14. Los recursos destinados al proyecto son de origen lícito y no hemos participado en actividades delictivas, así como no hemos recibido recursos o facilitado actividades contrarias a la ley.
15. Al momento de la presentación de la oferta, ni mis representados ni yo nos encontramos incursos en alguna de las causales de rechazo.
16. Si se me adjudica el contrato me comprometo a constituir las garantías requeridas y a suscribir estas y aquel dentro de los términos señalados para ello.
17. La oferta está constituida por todos los Formatos, Formularios, Anexos y Matrices requeridos en los documentos del proceso aplicables al proponente y documentos de soporte presentados.
18. La oferta fue elaborada teniendo en cuenta todos los gastos, costos, derechos, impuestos, tasas y demás contribuciones que se causen con ocasión de la presentación de la oferta y suscripción del contrato, en tanto además conozco el lugar donde se ejecutará el contrato, y en consecuencia, no presentaré reclamos con ocasión de pago de tales gastos.
19. Declaro que me informaré de todas las etapas y decisiones del proceso de contratación, consultando el Sistema Electrónico Para la Contratación Pública; y en caso de que me deban comunicar o notificar alguna decisión, autorizo a la entidad para que lo haga al correo electrónico indicado al final de este documento.
20. Incluir numeral cuando la oferta contiene información reservada] La oferta contiene información reservada en los siguientes folios [Incluir los folios o el número de folios donde se encuentra la información reservada] de acuerdo con la Ley [Incluir la norma que le otorga el carácter de reservado]
21. Autorizo que la entidad consulte la información comercial o financiera pertinente para el proceso de contratación, bajo el entendido que la entidad debe guardar confidencialidad sobre la información sujeta a reserva.
22. Recibiré notificaciones del contrato en:

Persona de contacto	Drago Dussich Muñoz		
Dirección y ciudad	Carrera 65 # 84-179 Barranquilla		
Teléfono	3182822750	**Celular**	3182822750
Correo electrónico	drago@sistra.com.co		

Atentamente,

Nombre del proponente: UNIÓN TEMPORAL CCTV BAQ 2025
Nombre del representante legal: Drago Dussich Muñoz
C. C. No. 16.917.601 de Cali
Dirección de correo: Carrera 65 # 84-179
Correo electrónico: drago@sistra.com.co
Ciudad: Barranquilla

REPÚBLICA DE COLOMBIA

COPNIA

Consejo Profesional Nacional de Ingeniería

Matrícula Profesional No.
76361-110520 VLL
Fecha de Expedición: **19/08/2004**

Nombre:
DRAGO DUSSICH MUÑOZ

Identificación:
C.C. 16917601

Profesión:
INGENIERO MECATRONICO

Institución:
CORPORACION UNIVERSITARIA AUTONOMA DE OCCIDENTE



160784/1016

Este es un documento público expedido en virtud de la Ley 842 de 2003, que autoriza al titular a ejercer como Ingeniero en el Territorio Nacional.

PRESIDENTE DEL CONSEJO

En caso de extravío debe ser remitida al COPNIA. Calle 78 No. 9-57 primer piso
Línea Nacional: 01 8000 116590

REPÚBLICA DE COLOMBIA

COPNIA

Consejo Profesional Nacional de Ingeniería

Certificado de vigencia y antecedentes disciplinarios

CVAD-2025-3496111

CONSEJO PROFESIONAL NACIONAL DE INGENIERÍA

COPNIA

EL DIRECTOR GENERAL

CERTIFICA:

1. Que DRAGO DUSSICH MUÑOZ, identificado(a) con CEDULA DE CIUDADANIA 16917601, se encuentra inscrito(a) en el Registro Profesional Nacional que lleva esta entidad, en la profesión de INGENIERIA MECATRONICA con MATRICULA PROFESIONAL 76361-110520 desde el 19 de Agosto de 2004, otorgado(a) mediante Resolución Nacional 320.

2. Que el(la) MATRICULA PROFESIONAL es la autorización que expide el Estado para que el titular ejerza su profesión en todo el territorio de la República de Colombia, de conformidad con lo dispuesto en la Ley 842 de 2003.

3. Que el(la) referido(a) MATRICULA PROFESIONAL se encuentra **VIGENTE**.

4. Que el profesional no tiene antecedentes disciplinarios ético-profesionales.

5. Que la presente certificación se expide en Bogotá, D.C. a los dos (02) días del mes de Abril del año dos mil veinticinco (2025).

Rubén Darío Ochoa Arbeláez

Firma del titular (*)

(*) Con el fin de verificar que el titular autoriza su participación en procesos estatales de selección de contratistas. La falta de firma del titular no invalida el Certificado.

El presente es un documento público expedido electrónicamente con firma digital que garantiza su plena validez jurídica y probatoria según lo establecido en la Ley 527 de 1999. Para verificar la firma digital, consulte las propiedades del documento original en formato .pdf.

Para verificar la integridad e inalterabilidad del presente documento consulte en el sitio web https://tramites.copnia.gov.co/Copnia_Microsite/CertificateOfGoodStanding/CertificateOfGoodStandingStart indicado el número del certificado que se encuentra en la esquina superior derecha de este documento.

SISTRA SAS
NIT. 900.481.754-2
ASAMBLEA GENERAL EXTRAORDINARIA

ACTA No. 0051

En la ciudad de Barranquilla, el día primero (1) del mes de abril del 2025, siendo 10:30 a.m., se reunieron en las instalaciones de la empresa SISTRA SAS, ubicada en la Cra. 65 No. 84 - 179 de Barranquilla, encontrándose reunido los socios accionistas TECNOSOFT ITS SAS Y RT SOLUTIONS LTDA, quienes representan el 100 % de las cien (100) acciones, el 51 % y 49% respectivamente.

ASISTENCIA Y PRESENTACIÓN

ACCIONISTAS	ACCIONES	CAPITAL AUTORIZADO	CAPITAL SUSCRITO	CAPITAL SUSCRITO Y PAGADO
TECNOSOFT ITS SAS	51	51.000.000	51.000.000	51.000.000
RT SOLUTIONS LTDA	49	49.000.000	49.000.000	49.000.000
TOTAL	**100**	**100.000.000**	**100.000.000**	**100.000.000**

Se hizo presente a la reunión el señor Drago Dussich Muñoz, Gerente de la sociedad.

ORDEN DEL DÍA

1.) Verificación del Quorum
2.) Elección del presidente y secretario de la reunión
3.) Asunto a Tratar:

Autorizar al Señor **DRAGO DUSSICH MUÑOZ** identificado con cédula de ciudadanía No. 16.917.601 de Cali, en calidad de Representante Legal de esta Sociedad, para conformar una Unión Temporal con la entidad AP INGENIERIA identificada con NIT 900.099.098-1 la cual se denominara **UNIÓN TEMPORAL CCTV BAQ 2025** El objeto de la unión temporal es presentar Proceso de contratación No CONCURSO ABIERTO CA-001-2025, en adelante el "Proceso de contratación, cuyo objeto es: **DIAGNÓSTICO, REPARACIÓN, MANTENIMIENTO Y REESTABLECIMIENTO FUNCIONAL DEL SISTEMA DE VIDEOVIGILANCIA CCTV DEL DISTRITO DE BARRANQUILLA, INCLUYENDO LA INTERVENCIÓN DE INFRAESTRUCTURA FÍSICA Y TECNOLÓGICA.**

DESARROLLO DEL ORDEN DEL DÍA

1.) VERIFICACION DEL QUORUM

En la presente reunión se encuentran presente los accionistas de la sociedad el cual representan el 100 % de las acciones que integran el capital total de la sociedad, existiendo quorum de liberatorio y decisorio.

2.) ELECCION DE PRESIDENTE Y SECRETARIO DE LA ASAMBLEA

Por unanimidad fueron elegidos el señor HERMAN BERNAL JANNA como presidente y La señora Eliana Urueta Viloria como secretaria Ad Hod.

3.) ASUNTO A TRATAR

Autorizar al Señor **DRAGO DUSSICH MUÑOZ** identificado con cédula de ciudadanía No. 16.917.601 de Cali, en calidad de Representante Legal de esta Sociedad, para conformar una Unión Temporal con la entidad **AP INGENIERIA** identificada con NIT 900.099.098-1 la cual se denominara **UNIÓN TEMPORAL CCTV BAQ** El objeto de la unión temporal es presentar Proceso de contratación CONCURSO ABIERTO CA-001-2025, en adelante el "Proceso de contratación, cuyo objeto es:: **DIAGNÓSTICO, REPARACIÓN, MANTENIMIENTO Y REESTABLECIMIENTO FUNCIONAL DEL SISTEMA DE VIDEOVIGILANCIA CCTV DEL DISTRITO DE BARRANQUILLA, INCLUYENDO LA INTERVENCIÓN DE INFRAESTRUCTURA FÍSICA Y TECNOLÓGICA.**

ESCUCHADO, EXPUESTO, SUSTENTADO Y DISCUTIDO LOS PUNTOS ANTERIORES, LA ASAMBLEA DE ACCIONISTAS TOMA LAS SIGUIENTE DECISIÓN:

Autorizar al Señor **DRAGO DUSSICH MUÑOZ** identificado con cédula de ciudadanía No. 16.917.601 de Cali, en calidad de Representante Legal de esta Sociedad, para conformar una Unión Temporal con la entidad AP INGENIERIA identificada con NIT 900.099.098-1 la cual se denominara

UNIÓN TEMPORAL CCTV BAQ 2025 El objeto de la unión temporal es presentar Proceso de contratación CONCURSO ABIERTO CA-001-2025, en adelante el "Proceso de contratación, cuyo objeto es:: **DIAGNÓSTICO, REPARACIÓN, MANTENIMIENTO Y REESTABLECIMIENTO FUNCIONAL DEL SISTEMA DE VIDEOVIGILANCIA CCTV DEL DISTRITO DE BARRANQUILLA, INCLUYENDO LA INTERVENCIÓN DE INFRAESTRUCTURA FÍSICA Y TECNOLÓGICA.**

4) LECTURA Y APROBACION DEL ACTA DE LA REUNION.

Una vez elaborada el acta, la secretaria dio lectura N° 0051 la cual fue aprobada por unanimidad y sin objeción por parte de los asistentes.

Habiéndose agotado el orden del día y no habiendo otro asunto que tratar, el presidente de la asamblea levantó la sesión siendo las 12:00 p.m. del día primero (1) de abril de 2025

HERMAN BERNAL JANNA
Presidente

ELIANA URUETA VILORIA
Secretaria

CERTIFICADOS DE EXISTENCIA Y REPRESENTACIÓN LEGAL

Cámara de Comercio de Barranquilla
CERTIFICADO DE EXISTENCIA Y REPRESENTACION LEGAL O DE INSCRIPCION DE DOCUMENTOS.
Fecha de expedición: 01/04/2025 - 00:18:19
Recibo No. 12628801, Valor: 0
CODIGO DE VERIFICACIÓN: FF618E85FF

Verifique el contenido y confiabilidad de este certificado, ingresando a www.camarabaq.org.co/ y digite el código, para que visualice la imagen generada al momento de su expedición. La verificación se puede realizar de manera ilimitada, durante 60 días calendario contados a partir de la fecha de su expedición.

"LA MATRICULA MERCANTIL PROPORCIONA SEGURIDAD Y CONFIANZA EN LOS NEGOCIOS. RENUEVE SU MATRICULA MERCANTIL A MAS TARDAR EL 31 DE MARZO"

CON FUNDAMENTO EN LA MATRÍCULA E INSCRIPCIONES EFECTUADAS EN EL REGISTRO MERCANTIL, LA CÁMARA DE COMERCIO CERTIFICA:

C E R T I F I C A

NOMBRE, IDENTIFICACIÓN Y DOMICILIO

Razón Social:
SISTRA S.A.S.
Sigla:
Nit: 900.481.754 - 2
Domicilio Principal: Barranquilla

MATRÍCULA

Matrícula No.: 531.767
Fecha de matrícula: 02 de Nov/bre de 2011
Último año renovado: 2025
Fecha de renovación de la matrícula: 11 de Marzo de 2025
Grupo NIIF: 3. GRUPO II.

UBICACIÓN

Direccion domicilio principal: CR 65 No 84 - 179
Municipio: Barranquilla - Atlantico
Correo electrónico: drago@sistra.com.co
Teléfono comercial 1: 3182822750
Teléfono comercial 2: 3608818
Teléfono comercial 3: 3014949469

Direccion para notificación judicial: CR 65 No 84 - 179
Municipio: Barranquilla - Atlantico
Correo electrónico de notificación: drago@sistra.com.co

Teléfono para notificación 1: 3182822750
Teléfono para notificación 2: 3608818
Teléfono para notificación 3: 3014949469

LA PERSONA JURIDICA SI AUTORIZÓ PARA RECIBIR NOTIFICACIONES PERSONALES A TRAVÉS DE CORREO ELECTRÓNICO, DE CONFORMIDAD CON LO ESTABLECIDO EN LOS ARTÍCULOS 291 DEL CÓDIGO GENERAL DEL PROCESO Y 67 DEL CÓDIGO DE PROCEDIMIENTO ADMINISTRATIVO Y DE LO CONTENCIOSO ADMINISTRATIVO

CONSTITUCIÓN

Constitución: que por Documento Privado del 27/10/2011, del Barranquilla, inscrito(a) en esta Cámara de Comercio el 02/11/2011 bajo el número 175.071 del libro IX, se constituyó la sociedad:denominada SISTRA S.A.S.

TERMINO DE DURACIÓN

Duración.: La sociedad no se haya disuelta y su duración es indefinida
QUE A LA FECHA Y HORA DE EXPEDICIÓN DE ESTE CERTIFICADO, NO APARECEN INSCRIPCIONES QUE DEN CUENTA DEL ESTADO DE DISOLUCIÓN DE LA SOCIEDAD, RAZÓN POR LA QUE LA SOCIEDAD NO SE HAYA DISUELTA.

OBJETO SOCIAL

La sociedad tiene por objeto: OBJETO SOCIAL: La sociedad tendrá como objeto social la comercialización, fabricación, diseño, importación, exportación, mantenimiento, de todo tipo de productos y accesorios relacionados para todo el sector industrial de servicios de bienes de capital, relacionados con la electrónica, electricidad, luminaria y señalización vial, semaforización, demarcación vial, cámaras, radares, foto multas, industrial y suministro de personal instrumentación y/o automatización, desarrollos e software, estudios de ingeniería y planeamiento viales de tráfico, obras de ingeniería civil y metalmecánica, la representación y agendamiento de firmas nacionales y extranjeras, la participación directa o como asociada en el negocio de la fabricación, producción y distribución, prestación de servicios, la administración de derechos de crédito, títulos valores, créditos activos y pasivos, dineros, bonos, valores bursátiles o cuotas partes de interés en sociedades comerciales en propiedad de los socios de esta sociedad o de terceras personas naturales o jurídicas. En desarrollo de este objeto social la sociedad queda expresamente autorizada para a) celebrar contratos de compraventa b) tomar dinero mutuo con o sin interés c) dar y recibir en garantia de obligaciones bienes muebles e inmuebles d) celebrar contrato de fideicomiso e) suscribir acciones o derechos en empresa que faciliten o contribuyan al desarrollo de operaciones f) celebrar contratos comerciales en todas su manifestaciones tales como girar, extender, endosar, protestar, cancelar, avalar, dar y recibir letras de cambio, pagarés, libranzas o cualquier otros efecto de comercio, celebrar toda clase de operaciones con entidades bancarias, con dichas corporaciones financieras, almacenes de depósito, abrir productos bancarios cuenta corriente, ahorros, cdts, en dichas para facilitar el giro de sus fondos, arrendamiento y

leasing en cualquiera de sus formas para desarrollar el objeto social. g) comprar derechos sociales u otras sociedades similares o no y constituir sociedades de cualquier género, incorporarse en compañías constituidas o de fusionarse a ellas o en ellas, hacer parte de uniones temporales, delegar la administración de sus negocios siempre que tenga objetivos iguales, similares o complementarios, h) la explotación de la industria de la ingeniería en todas sus manifestaciones, la importación exportación, ensamble, distribución, mantenimiento, concesión, arrendamiento, compra, venta comercio en general de equipos sistemas y productos eléctricos, electrónicos y equipo de control para automatización de tráfico y transporte, redes semafóricas, señalización vertical y horizontal, sistema para transporte masivo, sistema de fotos multa y/o sistemas de multa electrónicas, cámaras de video, operación de sistema de control de tráfico y redes semafóricas, sistema de alumbrado público,productos metalmecánicos, de comunicación y procesamiento de datos, creación de hardware, software, materias primas o complementarios que sean necesarias y guarden relación con el objeto social de la compañía, montaje, implementación integración, mantenimiento, operación, reparación, construcción de obras civiles y concesión de todas las anteriores sin limitación alguna sobre los productos y/o servicios.

Asi mismo realizará representación y/o agendamiento comercial de proveedores nacionales y extranjeros, consultorías, también será de su competencia el estudio, proyección, asesoría, interventoría y ejecución de toda clase de estudios y contratos relacionados con la ingeniería, arquitectura y diseño en todas sus manifestaciones, en consecuencia podrá importar toda clase de equipos mecánicos o software de todos y cada uno de los antes señalados pero sin limitarse, para ello podrá celebrar contratos con entidades públicas, privadas y mixtas directas o indirectamente en uniones temporales, consorcio o asociación o bajo cualquier acuerdo comercial público o privado o modalidad de contratación. Es entendido que la enumeración de los actos propios de la relación y ejecución del objeto social descrito anteriormente deben considerarse simplemente enumerativos y en ningún modo limitativo.

Así mismo, podrá realizar cualquier otra actividad económica lícita tanto en Colombia como en el extranjero. La sociedad podrá llevar a cabo, en general, todas las operaciones, de cualquier naturaleza que ellas fueren, relacionadas con el objeto mencionado, asi como cualquier actividad similar, conexas o complementarias o que permiten facilitar o desarrollo comercio o la industria de la sociedad. Para el desarrollo de su objeto social podrá: A.) comprar y vender terrenos rurales o urbanos, bienes muebles o inmuebles ya sea, con fondos propios o ajenos a su nombre o a nombre de terceros incluidos en estos el Estado o entidades del Estado. En desarrollo del Objeto Social podrá entonces comprar, vender, hipotecar, pignorar, arrendar bienes muebles o inmuebles, conceder y recibir créditos de cualquier naturaleza, realizar operaciones de mutuo, recibir y dar en préstamo, celebrar con los establecimientos bancarios corporaciones o asociaciones de crédito contratos de cuenta corriente, apertura de cartas de crédito y en general celebrar toda clase de operaciones comerciales que le permita a la sociedad realizar el objeto social. B.) Celebrar el contrato de cuentas en participación mandato comercial o civil, representar firmas o establecimientos comerciales de origen nacional o extranjeros que tengan por objeto actividades iguales o similares conexas o complementarias a la de la sociedad. Podrá comprar, establecer, administrar, etc., factorías, almacenes o cualquier otro establecimiento que sea necesarios complementar o conexo para el desarrollo del objeto social C.) Hacer inversiones en cualquier negocio o empresa que tenga por objeto actividades iguales o similares conexas o complementarias a la sociedad pero sin limitarse. D.) celebrar y ejecutar toda clase de actos jurídicos o contratos civiles, comerciales, estatales, fiduciarios, bancarios, laborales, y todos aquellos que permitan el desarrollo del objeto social. E.) representación de casas nacionales o extranjeras y en fin realizar toda clase de actos o contratos ya sean civiles o comerciales que sean

conveniente o necesarios para los fines que la sociedad persigue y que de manera directa se relacione con el objeto social. Así mismo podrá realizar cualquier otra actividad civil o comercial lícita tanto en Colombia como en el extranjero.

CAPITAL

** Capital Autorizado **

Valor	:	$100.000.000,00
Número de acciones	:	100,00
Valor nominal	:	1.000.000,00

** Capital Suscrito/Social **

Valor	:	$100.000.000,00
Número de acciones	:	100,00
Valor nominal	:	1.000.000,00

** Capital Pagado **

Valor	:	$100.000.000,00
Número de acciones	:	100,00
Valor nominal	:	1.000.000,00

ÓRGANOS DE ADMINISTRACIÓN Y DIRECCIÓN

REPRESENTACIÓN LEGAL

ADMINISTRACIÓN: La administración de la sociedad estará a cargo de la asamblea de accionistas y del Gerente quien será el representante legal. La sociedad tendrá un Gerente. Le corresponde en forma especial, la representación y administración de la sociedad, así como el uso de la razón social con las limitaciones contempladas en la ley y los estatutos. Son funciones del Gerente de la sociedad las siguientes entre otras: Convocar a la Asamblea de Accionistas; Representar a la sociedad judicial y extrajudicialmente y constituir los apoderados que se requieran; Celebrar los actos o contratos comprendidos dentro del objeto social y los que se relacionen con el funcionamiento de la misma, debiendo solicitar autorización previa a la asamblea de accionistas cuando su cuantía exceda el equivalente a 80 SMLMV; Solicitar autorización de la asamblea para que la sociedad se convierta en garante de terceros.
El Gerente tendrá un(1) suplente.

NOMBRAMIENTO(S) REPRESENTACIÓN LEGAL

Nombramiento realizado mediante Acta número 7 del 06/02/2015, correspondiente a la Asamblea de Accionistas en Barranquilla, inscrito(a) en esta Cámara de Comercio el 18/02/2015 bajo el número 279.727 del libro IX.

Cargo/Nombre	Identificación
Gerente Dussich Muñoz Drago	CC 16917601

Nombramiento realizado mediante Acta número 45 del 01/06/2024, correspondiente a la Asamblea de Accionistas en Barranquilla, inscrito(a) en esta Cámara de Comercio el 17/06/2024 bajo el número 477.698 del libro IX.

Cargo/Nombre	Identificación
Suplente del Gerente. Barros Duque Tadashi Jesus	CC 1140860723

REVISORÍA FISCAL.

Nombramiento realizado mediante Acta número 45 del 01/06/2024, correspondiente a la Asamblea de Accionistas en Barranquilla, inscrito(a) en esta Cámara de Comercio el 17/06/2024 bajo el número 477.699 del libro IX:

Cargo/Nombre	Identificación
Revisor Fiscal. Diaz Barrera Gixela Patricia	CC 22467585

REFORMAS DE ESTATUTOS

La sociedad ha sido reformada por los siguientes documentos:

Documento	Número	Fecha	Origen	Insc.	Fecha	Libro
Acta	9	21/12/2015	Asamblea de Accionista	308.312	16/05/2016	IX

RECURSOS CONTRA LOS ACTOS DE INSCRIPCIÓN

De conformidad con lo establecido en el Código de Procedimiento Administrativo y de lo Contencioso Administrativo y la Ley 962 de 2005, los actos administrativos de registro, quedan en firme dentro de los diez (10) días hábiles siguientes a la fecha de inscripción, siempre que no sean objeto de recursos.
Para estos efectos, se informa que para la Cámara de Comercio de Barranquilla, los sábados NO son días hábiles.
Una vez interpuestos los recursos, los actos administrativos recurridos quedan en efecto suspensivo, hasta tanto los mismos sean resueltos, conforme lo prevé el artículo 79 del Código de Procedimiento Administrativo y de los Contencioso Administrativo.

A la fecha y hora de expedición de este certificado, NO se encuentra en curso ningún recurso.

CLASIFICACIÓN DE ACTIVIDADES ECONÓMICAS - CIIU

Actividad Principal Código CIIU: 2790
Actividad Secundaria Código CIIU: 3313

ESTABLECIMIENTO(S) DE COMERCIOo

A nombre de la sociedad figura(n) matriculado(s)en esta Cámara de Comercio
el(los) siguiente(s) establecimiento(s) de comercio/sucursal(es) o agencia(s):

Nombre:
SISTRA S.A.S.
Matrícula No: 531.768
Fecha matrícula: 02 de Nov/bre de 2011
Último año renovado: 2025
Dirección: CR 65 No 84 - 179
Municipio:
Barranquilla - Atlantico

Que de acuerdo con nuestras inscripciones, los bienes sujetos a registro mercantil relacionados en el presente certificado, se encuentran libres de embargos.

C E R T I F I C A

TAMAÑO EMPRESARIAL.

De conformidad con lo previsto en el artículo 2.2.1.13.2.1 del decreto 1074 de 2015 y la Resolución N. 2225 de 2019 del DANE el tamaño de la empresa es PEQUEÑA EMPRESA - RSS

Lo anterior de acuerdo a la información reportada por el matrículado en el formualario RUES:
Ingresos por actividad ordinaria: 4.035.082.118,00
Actividad económica por la cual percibió mayores ingresos por actividad ordinaria en el periodo Código CIIU: 3313

INFORMACIÓN COMPLEMENTARIA

Que, los datos del empresario y/o el establecimiento de comercio han sido puestos a disposición de la Policía Nacional a través de la consulta a la base de datos del RUES.

Este certificado refleja la situación jurídica registral de la sociedad hasta la

fecha y hora de su expedición.

En la Cámara de Comercio de Barranquilla no aparecen inscripciones posteriores a las anteriormente mencionadas, de documentos referentes a reformas, o nombramiento de representantes legales, administradores o revisores fiscales, que modifiquen total o parcialmente el contenido.

Que la información anterior ha sido tomada directamente de los formularios de matrícula y sus renovaciones posteriores, diligenciados por el comerciante.

ALAN ERICK HERNANDEZ ALDANA

Cámara de Comercio de Barranquilla
CERTIFICADO DE EXISTENCIA Y REPRESENTACION LEGAL O DE INSCRIPCION DE DOCUMENTOS.
Fecha de expedición: 01/04/2025 - 00:29:34
Recibo No. 12628894, Valor: 0
CODIGO DE VERIFICACIÓN: RH618EE1FF

Verifique el contenido y confiabilidad de este certificado, ingresando a www.camarabaq.org.co/ y digite el código, para que visualice la imagen generada al momento de su expedición. La verificación se puede realizar de manera ilimitada, durante 60 días calendario contados a partir de la fecha de su expedición.

"LA MATRICULA MERCANTIL PROPORCIONA SEGURIDAD Y CONFIANZA EN LOS NEGOCIOS. RENUEVE SU MATRICULA MERCANTIL A MAS TARDAR EL 31 DE MARZO"

CON FUNDAMENTO EN LA MATRÍCULA E INSCRIPCIONES EFECTUADAS EN EL REGISTRO MERCANTIL, LA CÁMARA DE COMERCIO CERTIFICA:

C E R T I F I C A

NOMBRE, IDENTIFICACIÓN Y DOMICILIO

Razón Social:
AP INGENIERIA SAS
Sigla:
Nit: 900.099.098 - 1
Domicilio Principal: Barranquilla

MATRÍCULA

Matrícula No.: 417.889
Fecha de matrícula: 04 de Agosto de 2006
Último año renovado: 2025
Fecha de renovación de la matrícula: 26 de Marzo de 2025
Grupo NIIF: 3. GRUPO II.

UBICACIÓN

Direccion domicilio principal: CL 54 No 46 - 127
Municipio: Barranquilla - Atlantico
Correo electrónico: info@apingenieria.com
Teléfono comercial 1: 3851381
Teléfono comercial 2: No reportó
Teléfono comercial 3: No reportó

Direccion para notificación judicial: CL 54 No 46 - 127
Municipio: Barranquilla - Atlantico
Correo electrónico de notificación: info@apingenieria.com

Teléfono para notificación 1: 3851381
Teléfono para notificación 2: No reportó
Teléfono para notificación 3: No reportó

LA PERSONA JURIDICA SI AUTORIZÓ PARA RECIBIR NOTIFICACIONES PERSONALES A TRAVÉS DE CORREO ELECTRÓNICO, DE CONFORMIDAD CON LO ESTABLECIDO EN LOS ARTÍCULOS 291 DEL CÓDIGO GENERAL DEL PROCESO Y 67 DEL CÓDIGO DE PROCEDIMIENTO ADMINISTRATIVO Y DE LO CONTENCIOSO ADMINISTRATIVO

CONSTITUCIÓN

Constitución: que por Escritura Pública número 1.678 del 19/07/2006, del Notaria 3 a. de Barranquilla, inscrito(a) en esta Cámara de Comercio el 04/08/2006 bajo el número 125.837 del libro IX, se constituyó la sociedad:denominada AP INGENIERIA LTDA.

REFORMAS ESPECIALES,,

Por Acta número 2 del 05/02/2010, otorgado(a) en Junta de Socios en Barranquilla, inscrito(a) en esta Cámara de Comercio el 25/03/2010 bajo el número 157.541 del libro IX, la sociedad se transformo en por acciones simplificada bajo la denominación de AP INGENIERIA SAS

TERMINO DE DURACIÓN

Duración.: La sociedad no se haya disuelta y su duración es indefinida
QUE A LA FECHA Y HORA DE EXPEDICIÓN DE ESTE CERTIFICADO, NO APARECEN INSCRIPCIONES QUE DEN CUENTA DEL ESTADO DE DISOLUCIÓN DE LA SOCIEDAD, RAZÓN POR LA QUE LA SOCIEDAD NO SE HAYA DISUELTA.

OBJETO SOCIAL

La sociedad tiene por objeto: OBJETO SOCIAL:La sociedad tendra como objeto principal el:Diseño, desarrollo, montaje, asesorias, consultorias y gerencia de proyectos en las áreas de la ingenieria electronica, telecomunicaciones, ingenieria civil e ingenieria electrica, pudiendo prestar toda clase de servicios, operaciones y actos de comercio relacionados con:PRIMERO:Integracion de sistemas de seguridad electronica de gran escala: Compra, venta, diseño, asesorias, consultorias, desarrollo y montaje de soluciones de Circuitos Cerrados de television IP, analogos y de video inteligente, de tipo seguridad ciudadana e industriales;Compra, venta, diseño, asesorias, consultorias, desarrollo y montaje de soluciones de automatizacion de edificios(Building Automation), Compra, venta, diseño, asesorias, consultorias, desarrollo y montaje de soluciones de sistemas de control de acceso;Compra, venta, diseño, asesorias, consultorias, desarrollo y montaje de soluciones de Sistemas de deteccion y extincion de incendios, Compra, venta, diseño, asesorias, consultorias, desarrollo y montaje de soluciones, Compra, venta,

comercializacion e instalacion de equipos y dispositivos asociados a la transmision de señales de video y telemetria PTZ de Circuitos cerrados de television, cableados o inalambricos.SEGUNDO:Importacion, comercializacion y distribucion de equipos de seguridad electronica de tecnologias de acceso alambrico e inalambrico, de sistemas automatizados, circuitos cerrados de television, de control de acceso y de deteccion y extincion de incendios.TERCERO:Estudio, planeacion diseno y montaje de todo tipo de redes de telecomunicaciones, LANS, WANS, MANS, redes de cableado estructurado, y de voz sobre IP, incluyendo transmision de video, voz y datos, con medios de transmision guiados tales como alambre, coaxial, par trenzado y fibra optica, y no guiados tales como: Microondas, satelitales, ondas deradio (RF), infrarrojo o laser, y utilizando todo tipo de tecnologias y protocolos.CUARTO:Estudio, planeacion, diseno y montaje de sistemas de automatizacion para edificaciones y de procesos industriales, utilizando para ello todo tipo de adquisicion de datos, incluyendo el monitoreo y control para hardware y software.QUINTO:Estudio, planeacion, diseno y montaje de sistemas de alarmas monitoreados local y remotamente, incluyendo circuitos cerrados de television y sistemas de control de acceso. SEXTO:Integracion de los sistemas antes mencionados en una sola plataforma tecnologica.SEPTIMO:Mantenimiento preventivo y correctivo de redes de datos alambricas e inalambricas, electricas, telefonicas, sistemas automatizados en edificaciones e industrias, circuitos cerrados de television, controles de acceso, sistemas de deteccion y extincion de incendios, asi como tambien redes de acceso a internet conmutadas y de banda ancha, alambricas e inalambricas con tecnologias de acceso como XDSL, WIFI, WIMAX y todas las demas tecnologias.SEPTIMO:Compra, venta, diseño, asesorias, consultorias, desarrollo y montaje de proyectos electricos en redes de baja y media tension:redes reguladas, no reguladas, montaje de plantas electricas, transferencias automaticas y manuales, incluyendo el tendido de ducterias EMT, IMC, PVC y otras.OCTAVO:Estudio, planeacion, diseño, y montaje de todo tipo de antenas de telecomunicaciones, asi como tambien desarrollo de proyectos que utilicen sistemas de posicionamiento global(GPS) y sistemas de telefonia movil celular.NOVENO:Desarrollo de software de gestion para circuitos cerrados de television, automatizacion, control y monitoreo de variables fisicas controladas por elementos y dispositivos electronicos.DECIMO:Asesoramiento empresarial en proyectos relacionados con las telecomunicaciones.DECIMO PRIMERO: Capacitacion de alto nivel a empresas, organizaciones o grupos que requieran estar actualizados o que necesiten afianzar conocimientos en el amplio mundo tecnologico de la electronica y las telecomunicaciones.DECIMO SEGUNDO:Construccion, mejoramiento, adecuacion y dotacion de obras civiles.DECIMO TERCERO:Acompañamiento y asistencia tecnica en calidad de asesoria en proyectos de Ingenieria electrica, electronica y de telecomunicaciones.DECIMO CUARTO:Interventoria tecnica, administrativa, financiera y ambiental de contratos de obras civiles, electricas, electronicas y de telecomunicaciones.DECIMO QUINTO:Suministro de equipos, materiales e insumos electricos, electronicos y de obras civiles. DECIMO SEXTO: Exportación de equipos de seguridad electrónica, de tecnologías de acceso alámbrico e inalámbrico, de sistemas automatizados, circuitos cerrados de televisión, de control de acceso y de detección y extinción de incendios.

CAPITAL

** Capital Autorizado **

Valor	:	$500.000.000,00
Número de acciones	:	20.000,00

Valor nominal	:	25.000,00

** Capital Suscrito/Social **

Valor	:	$500.000.000,00
Número de acciones	:	20.000,00
Valor nominal	:	25.000,00

** Capital Pagado **

Valor	:	$500.000.000,00
Número de acciones	:	20.000,00
Valor nominal	:	25.000,00

ÓRGANOS DE ADMINISTRACIÓN Y DIRECCIÓN

REPRESENTACIÓN LEGAL

ADMINISTRACION: La Representacion legal de la sociedad estará a cargo de una persona natural, quien tendrá un suplente, quien lo reemplazará en sus faltas absolutas, temporales o accidentales, sin ningún tipo de restricciones de contratación por razón de la naturaleza, ni de la cuantía de los actos que celebre y cuyo nombramiento o remoción, corresponderá a la asamblea general de accionistas. La sociedad sera gerenciada, administrada y representada legalmente ante terceros por el representante legal, quien no tendrá restricciones de contratación por razón de la naturaleza ni de la cuantia de los actos que celebre.Por lo tanto, se entendera que el representante legal podrá celebrar o ejecutar todos los actos y contratos comprendidos en el objeto social o que se relacionen directamente con la existencia y el funcionamiento de la sociedad.El representante legal se entendera investido de los mas amplios poderes para actuar en todas las circunstancias en nombre de la sociedad, con excepcion de aquellas facultades que, de acuerdo con los estatutos, se hubieren reservado los accionistas.En las relaciones frente a terceros, la sociedad quedara obligada por los actos y contratos celebrados por el representante legal.

NOMBRAMIENTO(S) REPRESENTACIÓN LEGAL

Nombramiento realizado mediante Acta número 3 del 03/01/2011, correspondiente a la Asamblea de Accionistas en Barranquilla, inscrito(a) en esta Cámara de Comercio el 04/02/2011 bajo el número 166.603 del libro IX.

Cargo/Nombre	Identificación
Gerente	
Abdala Montes Naisir	CC 72335353

Nombramiento realizado mediante Acta número 5 del 06/02/2015, correspondiente a la Asamblea de Accionistas en Barranquilla, inscrito(a) en esta Cámara de Comercio el 09/02/2015 bajo el número 279.462 del libro IX.

Cargo/Nombre	Identificación
Suplente del Gerente	
Peña Rueda Julieth Milena	CC 32849626

REVISORÍA FISCAL.

Nombramiento realizado mediante Acta número 6 del 20/04/2015, correspondiente a la Asamblea de Accionistas en Barranquilla, inscrito(a) en esta Cámara de Comercio el 27/04/2015 bajo el número 282.403 del libro IX:

Cargo/Nombre	Identificación
Revisor Fiscal Martinez Narvaez Henrry Rafael	CC 8640684

REFORMAS DE ESTATUTOS

La sociedad ha sido reformada por los siguientes documentos:

Documento	Número	Fecha	Origen	Insc.	Fecha	Libro
Acta	2	05/02/2010	Junta de Socios en Bar	157.541	25/03/2010	IX
Acta	4	12/08/2014	Asamblea de Accionista	273.514	15/09/2014	IX
Acta	5	06/02/2015	Asamblea de Accionista	279.461	09/02/2015	IX
Acta	7	30/04/2015	Asamblea de Accionista	282.706	04/05/2015	IX
Acta	10	13/12/2016	Asamblea de Accionista	317.268	14/12/2016	IX
Acta	11	10/11/2023	Asamblea de Accionista	461.935	24/11/2023	IX
Acta	12	25/07/2024	Asamblea de Accionista	480.142	26/07/2024	IX

RECURSOS CONTRA LOS ACTOS DE INSCRIPCIÓN

De conformidad con lo establecido en el Código de Procedimiento Administrativo y de lo Contencioso Administrativo y la Ley 962 de 2005, los actos administrativos de registro, quedan en firme dentro de los diez (10) días hábiles siguientes a la fecha de inscripción, siempre que no sean objeto de recursos.
Para estos efectos, se informa que para la Cámara de Comercio de Barranquilla, los sábados NO son días hábiles.
Una vez interpuestos los recursos, los actos administrativos recurridos quedan en efecto suspensivo, hasta tanto los mismos sean resueltos, conforme lo prevé el artículo 79 del Código de Procedimiento Administrativo y de los Contencioso Administrativo.

A la fecha y hora de expedición de este certificado, NO se encuentra en curso ningún recurso.

CLASIFICACIÓN DE ACTIVIDADES ECONÓMICAS - CIIU

Actividad Principal Código CIIU: 8020
Actividad Secundaria Código CIIU: 4652
Otras Actividades 1 Código CIIU: 4651
Otras Actividades 2 Código CIIU: 4321

ESTABLECIMIENTO(S) DE COMERCIOo

A nombre de la sociedad figura(n) matriculado(s)en esta Cámara de Comercio
el(los) siguiente(s) establecimiento(s) de comercio/sucursal(es) o agencia(s):

Nombre:
AP INGENIERIA LTDA.
Matrícula No: 417.890
Fecha matrícula: 04 de
Agosto de 2006
Último año renovado: 2025
Dirección: CL 54 No 46 - 127

Municipio: Barranquilla - Atlantico

Que de acuerdo con nuestras inscripciones, los bienes sujetos a registro mercantil relacionados en el presente certificado, se encuentran libres de embargos.

C E R T I F I C A

TAMAÑO EMPRESARIAL.

De conformidad con lo previsto en el artículo 2.2.1.13.2.1 del decreto 1074 de 2015 y la Resolución N. 2225 de 2019 del DANE el tamaño de la empresa es MEDIANA EMPRESA - RSS

Lo anterior de acuerdo a la información reportada por el matrículado en el formualario RUES:
Ingresos por actividad ordinaria: 8.031.755.719,00
Actividad económica por la cual percibió mayores ingresos por actividad ordinaria en el periodo Código CIIU: 8020

INFORMACIÓN COMPLEMENTARIA

Que, los datos del empresario y/o el establecimiento de comercio han sido puestos a disposición de la Policía Nacional a través de la consulta a la base de datos del RUES.

Este certificado refleja la situación jurídica registral de la sociedad hasta la fecha y hora de su expedición.

En la Cámara de Comercio de Barranquilla no aparecen inscripciones posteriores a las anteriormente mencionadas, de documentos referentes a reformas, o nombramiento de representantes legales, administradores o revisores fiscales,

que modifiquen total o parcialmente el contenido.

Que la información anterior ha sido tomada directamente de los formularios de matrícula y sus renovaciones posteriores, diligenciados por el comerciante.

ALAN ERICK HERNANDEZ ALDANA

CEDULAS DE CIUDADANIA DE LOS REPRESENTANTES LEGALES


REPUBLICA DE COLOMBIA
NUIP 16.917.601
DUSSICH MUÑOZ
DRAGO
COL
1.73
M
13 FEB 1961
O+
BOGOTA D.C. (CUNDINAMARCA)
02 MAR 1999. CALI
30 NOV 2032

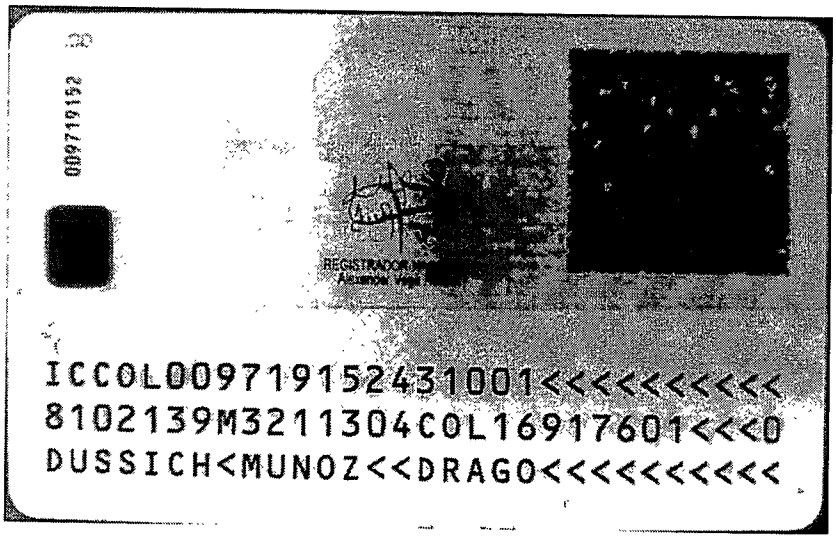
ICCOL009719152431001<<<<<<<<<<
8102139M3211304COL16917601<<<0
DUSSICH<MUNOZ<<DRAGO<<<<<<<<<<

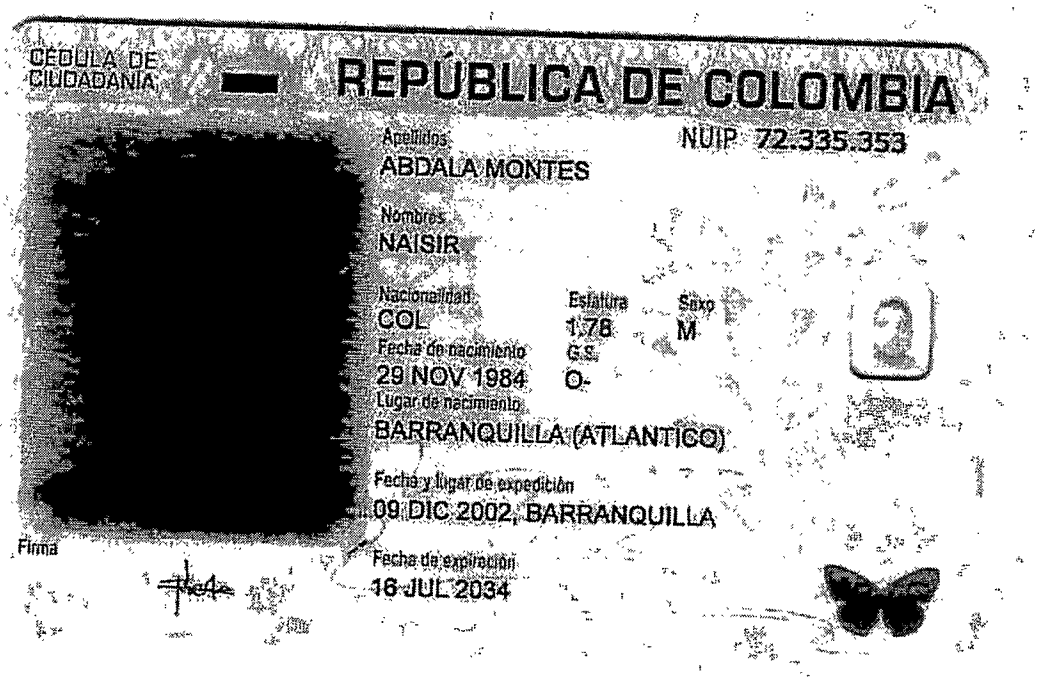

CEDULA DE CIUDADANIA

REPÚBLICA DE COLOMBIA

NUIP 72.335.353

Apellidos
ABDALA MONTES

Nombres
NAISIR

Nacionalidad
COL

Estatura
1.78

Sexo
M

Fecha de nacimiento
29 NOV 1984

G.S.
O-

Lugar de nacimiento
BARRANQUILLA (ATLANTICO)

Fecha y lugar de expedición
09 DIC 2002, BARRANQUILLA

Firma

Fecha de expiración
16 JUL 2034

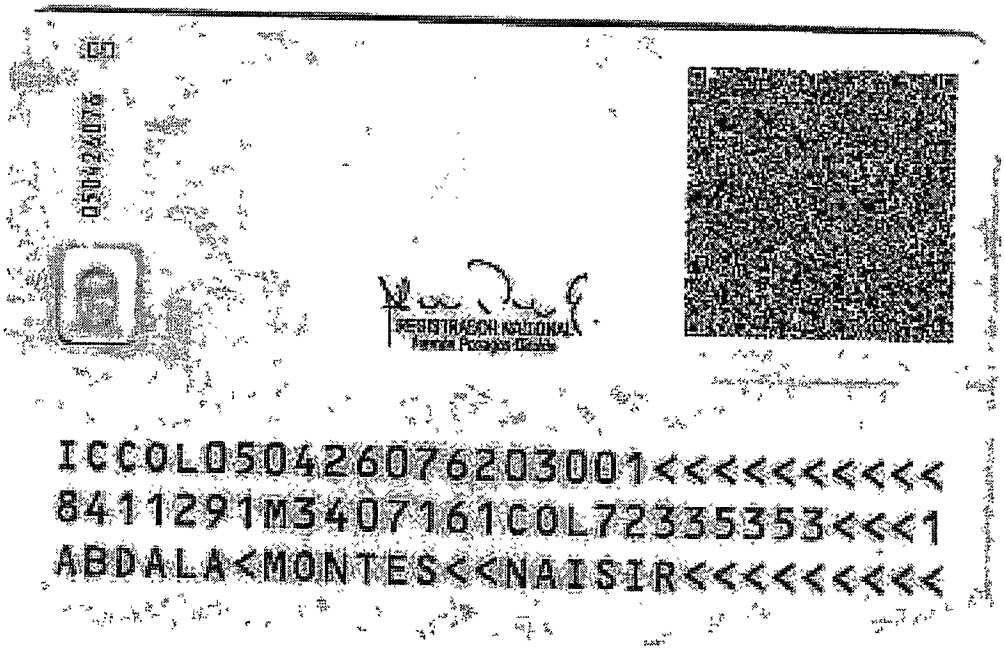

REGISTRADOR NACIONAL

I<COL0504260762030 01<<<<<<<<<<<
8411291M3407161COL72335353<<<1
ABDALA<MONTES<<NAISIR<<<<<<<<<

CERTIFICADOS DE ANTECEDENTES DICIPLINARIOS DE LA PROCURADURIA GENERAL DE LA NACION

PROCURADURIA GENERAL DE LA NACION

CERTIFICADO DE ANTECEDENTES

CERTIFICADO ORDINARIO
No. 267527062

PIB
14:16:55

Bogotá DC, 31 de marzo del 2025

La PROCURADURIA GENERAL DE LA NACIÓN certifica que una vez consultado el Sistema de Información de Registro de Sanciones e Inhabilidades (SIRI), el(la) señor(a) DRAGO DUSSICH MUÑOZ identificado(a) con Cédula de ciudadanía número 16917601:

NO REGISTRA SANCIONES NI INHABILIDADES VIGENTES

ADVERTENCIA: La certificación de antecedentes contiene las anotaciones de las sanciones o inhabilidades que se encuentren vigentes. Cuando se trate de nombramiento o posesión en cargos que exijan para su desempeño ausencia de antecedentes, se certificarán todas las anotaciones que figuren en el registro. Anterior, de acuerdo a los incisos 3o. y 4o. del artículo 238 Ley 1952 de 2019.

NOTA: El certificado de antecedentes disciplinarios es un documento que contiene las anotaciones e inhabilidades generadas por sanciones penales, disciplinarias, inhabilidades que se deriven de las relaciones contractuales con el estado, de los fallos con responsabilidad fiscal, de las decisiones de pérdida de investidura y de las condenas proferidas contra servidores, ex servidores públicos y particulares que desempeñen funciones públicas en ejercicio de la acción de repetición o llamamiento en garantía. **Este documento tiene efectos para acceder al sector público, en los términos que establezca la Constitución Política y la ley particular o demás disposiciones vigentes.** El Sistema SIRI reporta como antecedentes solamente las sanciones con debida ejecutoria recibidas de las autoridades nacionales colombianas. En caso de nombramiento o suscripción de contratos con el Estado, es responsabilidad de la Entidad, validar la información de antecedentes del aspirante en la página web: https://www.procuraduria.gov.co/Pages/certificado-antecedentes.aspx

Carlos William Rodríguez Millán
Jefe División de Relacionamiento con el Ciudadano (C)

ATENCIÓN :
ESTE CERTIFICADO CONSTA DE 01 HOJA(S), SOLO ES VALIDO EN SU TOTALIDAD. VERIFIQUE QUE EL NUMERO DEL CERTIFICADO SEA EL MISMO EN TODAS LAS HOJAS.

PROCURADURIA GENERAL DE LA NACION

CERTIFICADO DE ANTECEDENTES

CERTIFICADO ORDINARIO No. 267940104

PIB
16:19:42

Bogotá DC, 03 de abril del 2025

La PROCURADURIA GENERAL DE LA NACIÓN certifica que una vez consultado el Sistema de Información de Registro de Sanciones e Inhabilidades (SIRI), el(la) señor(a) NAISIR ABDALA MONTES identificado(a) con Cédula de ciudadanía número 72335353:

NO REGISTRA SANCIONES NI INHABILIDADES VIGENTES

ADVERTENCIA: La certificación de antecedentes contiene las anotaciones de las sanciones o inhabilidades que se encuentren vigentes. Cuando se trate de nombramiento o posesión en cargos que exijan para su desempeño ausencia de antecedentes, se certificarán todas las anotaciones que figuren en el registro. Anterior, de acuerdo a los incisos 3o. y 4o. del artículo 238 Ley 1952 de 2019.

NOTA: El certificado de antecedentes disciplinarios es un documento que contiene las anotaciones e inhabilidades generadas por sanciones penales, disciplinarias, inhabilidades que se deriven de las relaciones contractuales con el estado, de los fallos con responsabilidad fiscal, de las decisiones de pérdida de investidura y de las condenas proferidas contra servidores, ex servidores públicos y particulares que desempeñen funciones públicas en ejercicio de la acción de repetición o llamamiento en garantía. **Este documento tiene efectos para acceder al sector público, en los términos que establezca la Constitución Politica y la ley particular o demás disposiciones vigentes.** El Sistema SIRI reporta como antecedentes solamente las sanciones con debida ejecutoria recibidas de las autoridades nacionales colombianas. En caso de nombramiento o suscripción de contratos con el Estado, es responsabilidad de la Entidad, validar la información de antecedentes del aspirante en la página web: https://www.procuraduria.gov.co/Pages/certificado-antecedentes.aspx

Carlos William Rodríguez Millán
Jefe División de Relacionamiento con el Ciudadano (C)

ATENCIÓN :
ESTE CERTIFICADO CONSTA DE 01 HOJA(S), SOLO ES VALIDO EN SU TOTALIDAD. VERIFIQUE QUE EL NUMERO DEL CERTIFICADO SEA EL MISMO EN TODAS LAS HOJAS.

PROCURADURIA GENERAL DE LA NACION

CERTIFICADO DE ANTECEDENTES

CERTIFICADO ORDINARIO No. 267527535

PIB
14:19:24

Bogotá DC, 31 de marzo del 2025

La PROCURADURIA GENERAL DE LA NACIÓN certifica que una vez consultado el Sistema de Información de Registro de Sanciones e Inhabilidades (SIRI), la persona SISTRA S. A. S. identificado(a) con NIT número 9004817542:

NO REGISTRA SANCIONES NI INHABILIDADES VIGENTES

ADVERTENCIA: La certificación de antecedentes contiene las anotaciones de las sanciones o inhabilidades que se encuentren vigentes. Cuando se trate de nombramiento o posesión en cargos que exijan para su desempeño ausencia de antecedentes, se certificarán todas las anotaciones que figuren en el registro. Anterior, de acuerdo a los incisos 3o. y 4o. del artículo 238 Ley 1952 de 2019.

NOTA: El certificado de antecedentes disciplinarios es un documento que contiene las anotaciones e inhabilidades generadas por sanciones penales, disciplinarias, inhabilidades que se deriven de las relaciones contractuales con el estado, de los fallos con responsabilidad fiscal, de las decisiones de pérdida de investidura y de las condenas proferidas contra servidores, ex servidores públicos y particulares que desempeñen funciones públicas en ejercicio de la acción de repetición o llamamiento en garantía. **Este documento tiene efectos para acceder al sector público, en los términos que establezca la Constitución Politica y la ley particular o demás disposiciones vigentes.** El Sistema SIRI reporta como antecedentes solamente las sanciones con debida ejecutoria recibidas de las autoridades nacionales colombianas. En caso de nombramiento o suscripción de contratos con el Estado, es responsabilidad de la Entidad, validar la información de antecedentes del aspirante en la página web: https://www.procuraduria.gov.co/Pages/certificado-antecedentes.aspx

Carlos William Rodríguez Millán
Jefe División de Relacionamiento con el Ciudadano (C)

ATENCIÓN :
ESTE CERTIFICADO CONSTA DE 01 HOJA(S), SOLO ES VALIDO EN SU TOTALIDAD. VERIFIQUE QUE EL NUMERO DEL CERTIFICADO SEA EL MISMO EN TODAS LAS HOJAS.

PROCURADURIA GENERAL DE LA NACION

CERTIFICADO DE ANTECEDENTES

CERTIFICADO ORDINARIO No. 267950162

PIB
17:30:50

Bogotá DC, 03 de abril del 2025

La PROCURADURIA GENERAL DE LA NACIÓN certifica que una vez consultado el Sistema de Información de Registro de Sanciones e Inhabilidades (SIRI), la persona AP INGENIERIA LTDA identificado(a) con NIT número 9000990981:

NO REGISTRA SANCIONES NI INHABILIDADES VIGENTES

ADVERTENCIA: La certificación de antecedentes contiene las anotaciones de las sanciones o inhabilidades que se encuentren vigentes. Cuando se trate de nombramiento o posesión en cargos que exijan para su desempeño ausencia de antecedentes, se certificarán todas las anotaciones que figuren en el registro. Anterior, de acuerdo a los incisos 3o. y 4o. del artículo 238 Ley 1952 de 2019.

NOTA: El certificado de antecedentes disciplinarios es un documento que contiene las anotaciones e inhabilidades generadas por sanciones penales, disciplinarias, inhabilidades que se deriven de las relaciones contractuales con el estado, de los fallos con responsabilidad fiscal, de las decisiones de pérdida de investidura y de las condenas proferidas contra servidores, ex servidores públicos y particulares que desempeñen funciones públicas en ejercicio de la acción de repetición o llamamiento en garantía. **Este documento tiene efectos para acceder al sector público, en los términos que establezca la Constitución Politica y la ley particular o demás disposiciones vigentes.** El Sistema SIRI reporta como antecedentes solamente las sanciones con debida ejecutoria recibidas de las autoridades nacionales colombianas. En caso de nombramiento o suscripción de contratos con el Estado, es responsabilidad de la Entidad, validar la información de antecedentes del aspirante en la página web: https://www.procuraduria.gov.co/Pages/certificado-antecedentes.aspx

Carlos William Rodríguez Millán
Jefe División de Relacionamiento con el Ciudadano (C)

ATENCIÓN :
ESTE CERTIFICADO CONSTA DE 01 HOJA(S), SOLO ES VALIDO EN SU TOTALIDAD. VERIFIQUE QUE EL NUMERO DEL CERTIFICADO SEA EL MISMO EN TODAS LAS HOJAS.

CERTIFICADOS DE ANTECEDENTES FISCALES – CONTRALORIA GENERAL DE LA REPUBLICA

CONTRALORÍA
GENERAL DE LA REPÚBLICA

LA CONTRALORÍA DELEGADA PARA RESPONSABILIDAD FISCAL , INTERVENCIÓN JUDICIAL Y COBRO COACTIVO

CERTIFICA:

Que una vez consultado el Sistema de Información del Boletín de Responsables Fiscales 'SIBOR', hoy lunes 31 de marzo de 2025, a las 14:21:38, el número de identificación, relacionado a continuación, NO SE ENCUENTRA REPORTADO COMO RESPONSABLE FISCAL.

Tipo Documento	Cédula de Ciudadanía
No. Identificación	16917601
Código de Verificación	169176012503311421 38

Esta Certificación es válida en todo el Territorio Nacional, siempre y cuando el tipo y número consignados en el respectivo documento de identificación, coincidan con los aquí registrados.

De conformidad con el Decreto 2150 de 1995 y la Resolución 220 del 5 de octubre de 2004, la firma mecánica aquí plasmada tiene plena validez para todos los efectos legales.

HERNÁN GUILLERMO JOJOA SANTACRUZ
Contralor Delegado

Generó: WEB

CONTRALORÍA
GENERAL DE LA REPÚBLICA

LA CONTRALORÍA DELEGADA PARA RESPONSABILIDAD FISCAL , INTERVENCIÓN JUDICIAL Y COBRO COACTIVO

CERTIFICA:

Que una vez consultado el Sistema de Información del Boletín de Responsables Fiscales 'SIBOR', hoy jueves 03 de abril de 2025, a las 16:21:38, el número de identificación, relacionado a continuación, NO SE ENCUENTRA REPORTADO COMO RESPONSABLE FISCAL.

Tipo Documento	Cédula de Ciudadanía
No. Identificación	72335353
Código de Verificación	723353532504031621 38

Esta Certificación es válida en todo el Territorio Nacional, siempre y cuando el tipo y número consignados en el respectivo documento de identificación, coincidan con los aquí registrados.

De conformidad con el Decreto 2150 de 1995 y la Resolución 220 del 5 de octubre de 2004, la firma mecánica aquí plasmada tiene plena validez para todos los efectos legales.

HERNÁN GUILLERMO JOJOA SANTACRUZ
Contralor Delegado

Generó: WEB

CONTRALORÍA
GENERAL DE LA REPÚBLICA

LA CONTRALORÍA DELEGADA PARA RESPONSABILIDAD FISCAL , INTERVENCIÓN JUDICIAL Y COBRO COACTIVO

CERTIFICA:

Que una vez consultado el Sistema de Información del Boletín de Responsables Fiscales 'SIBOR', hoy lunes 31 de marzo de 2025, a las 14:22:49, el número de identificación de la Persona Jurídica, relacionado a continuación, NO SE ENCUENTRA REPORTADO COMO RESPONSABLE FISCAL.

Tipo Documento	Número de identificación tributario
No. Identificación	900481754
Código de Verificación	9004817542503311422 49

Esta Certificación es válida en todo el Territorio Nacional, siempre y cuando el tipo y número consignados en el respectivo documento de identificación, coincidan con los aquí registrados.

De conformidad con el Decreto 2150 de 1995 y la Resolución 220 del 5 de octubre de 2004, la firma mecánica aquí plasmada tiene plena validez para todos los efectos legales.

HERNÁN GUILLERMO JOJOA SANTACRUZ
Contralor Delegado

Generó: WEB

CONTRALORÍA
GENERAL DE LA REPÚBLICA

LA CONTRALORÍA DELEGADA PARA RESPONSABILIDAD FISCAL , INTERVENCIÓN JUDICIAL Y COBRO COACTIVO

CERTIFICA:

Que una vez consultado el Sistema de Información del Boletín de Responsables Fiscales 'SIBOR', hoy jueves 03 de abril de 2025, a las 16:21:25, el número de identificación de la Persona Jurídica, relacionado a continuación, NO SE ENCUENTRA REPORTADO COMO RESPONSABLE FISCAL.

Tipo Documento	Número de identificación tributario
No. Identificación	900099098
Código de Verificación	9000990982504031621 25

Esta Certificación es válida en todo el Territorio Nacional, siempre y cuando el tipo y número consignados en el respectivo documento de identificación, coincidan con los aquí registrados.

De conformidad con el Decreto 2150 de 1995 y la Resolución 220 del 5 de octubre de 2004, la firma mecánica aquí plasmada tiene plena validez para todos los efectos legales.

HERNÁN GUILLERMO JOJOA SANTACRUZ
Contralor Delegado

Generó: WEB

CERTIFICADOS DE ANTECEDENTES JUDICIALES - POLICÍA NACIONAL

POLICÍA NACIONAL
DE COLOMBIA

Consulta en línea de Antecedentes Penales y Requerimientos Judiciales

La Policía Nacional de Colombia informa:

Que siendo las 02:24:46 PM horas del 31/03/2025, el ciudadano identificado con:

Cédula de Ciudadanía Nº **16917601**

Apellidos y Nombres: **DUSSICH MUÑOZ DRAGO**

NO TIENE ASUNTOS PENDIENTES CON LAS AUTORIDADES JUDICIALES

de conformidad con lo establecido en el artículo 248 de la Constitución Política de Colombia.

En cumplimiento de la Sentencia SU-458 del 21 de junio de 2012, proferida por la Honorable Corte Constitucional, la leyenda "NO TIENE ASUNTOS PENDIENTES CON LAS AUTORIDADES JUDICIALES" aplica para todas aquellas personas que no registran antecedentes y para quienes la autoridad judicial competente haya decretado la extinción de la condena o la prescripción de la pena.

Esta consulta es válida siempre y cuando el número de identificación y nombres, correspondan con el documento de identidad registrado y solo aplica para el territorio colombiano de acuerdo a lo establecido en el ordenamiento constitucional.

Si tiene alguna duda con el resultado, consulte las **preguntas frecuentes** o acérquese a las instalaciones de la **Policía Nacional** más cercanas.

DIJIN

Dirección: Avenida El Dorado # 75 – 25 barrio Modelia, Bogotá D.C.
Atención administrativa: Lunes a Viernes 8:00 am a 12:00 pm y 2:00 pm a 5:00 pm
Línea de atención al ciudadano: 5159700 ext. 30552 (Bogotá)
Resto del país: 018000 910 112
E-mail: dijin.araic-atc@policia.gov.co

POLICÍA NACIONAL
DE COLOMBIA

Consulta en línea de Antecedentes Penales y Requerimientos Judiciales

La Policía Nacional de Colombia informa:

Que siendo las 05:25:16 PM horas del 03/04/2025, el ciudadano identificado con:

Cédula de Ciudadanía Nº **72335353**

Apellidos y Nombres: **ABDALA MONTES NAISIR**

NO TIENE ASUNTOS PENDIENTES CON LAS AUTORIDADES JUDICIALES

de conformidad con lo establecido en el artículo 248 de la Constitución Política de Colombia.

En cumplimiento de la Sentencia SU-458 del 21 de junio de 2012, proferida por la Honorable Corte Constitucional, la leyenda "NO TIENE ASUNTOS PENDIENTES CON LAS AUTORIDADES JUDICIALES" aplica para todas aquellas personas que no registran antecedentes y para quienes la autoridad judicial competente haya decretado la extinción de la condena o la prescripción de la pena.

Esta consulta es válida siempre y cuando el número de identificación y nombres, correspondan con el documento de identidad registrado y solo aplica para el territorio colombiano de acuerdo a lo establecido en el ordenamiento constitucional.

Si tiene alguna duda con el resultado, consulte las **preguntas frecuentes** o acérquese a las instalaciones de la **Policía Nacional** más cercanas.

DIJIN

Dirección: Avenida El Dorado # 75 – 25 barrio Modelia, Bogotá D.C.
Atención administrativa: Lunes a Viernes 8:00 am a 12:00 pm y 2:00 pm a 5:00 pm
Línea de atención al ciudadano: 5159700 ext. 30552 (Bogotá)
Resto del país: 018000 910 112
E-mail: dijin.araic-atc@policia.gov.co

CERTIFICADOS DE MEDIDAS CORRECTIVAS

Policía Nacional de Colombia

(Default.aspx)

Portal de Servicios al Ciudadano PSC

Sistema Registro Nacional de Medidas Correctivas RNMC

Consulta Ciudadano

La Policía Nacional de Colombia informa:

Que a la fecha, 31/03/2025 03:28:29 p. m. el ciudadano con Cédula de Ciudadanía Nº. **16917601 .**

NO TIENE MEDIDAS CORRECTIVAS PENDIENTES POR CUMPLIR.

De conformidad con la Ley 1801 de 2016 "Por la cual se expide el Código Nacional de Seguridad y Convivencia Ciudadana". Registro interno de validación No. **113468991** . La persona interesada podrá verificar la autenticidad del presente documento a través de la página web institucional digitando https://www.policia.gov.co, menú ciudadanos/ consulta medidas correctivas, con el documento de identidad y la fecha de expedición del mismo. Esta consulta es válida siempre y cuando el número de cédula corresponda con el documento de identidad suministrado.

Nueva Busqueda | Imprimir

Policía Nacional de Colombia

(Default.aspx)

Portal de Servicios al Ciudadano PSC

Sistema Registro Nacional de Medidas Correctivas RNMC

Consulta Ciudadano

La Policía Nacional de Colombia informa:

Que a la fecha, 03/04/2025 05:24:01 p. m. el ciudadano con Cédula de Ciudadanía Nº. **72335353 .**

NO TIENE MEDIDAS CORRECTIVAS PENDIENTES POR CUMPLIR.

De conformidad con la Ley 1801 de 2016 "Por la cual se expide el Código Nacional de Seguridad y Convivencia Ciudadana". Registro interno de validación No. **113773917** . La persona interesada podrá verificar la autenticidad del presente documento a través de la página web institucional digitando https://www.policia.gov.co, menú ciudadanos/ consulta medidas correctivas, con el documento de identidad y la fecha de expedición del mismo. Esta consulta es válida siempre y cuando el número de cédula corresponda con el documento de identidad suministrado.

Nueva Busqueda | Imprimir

Información 515 9000
Dios y Patria
Policía Nacional de Colombia
Dirección General - Cra. 59 Nº 26 - 21
Centro Administrativo Nacional CAN, Bogotá D.C.
Línea de atención: 018000-910112
COLOMBIA POTENCIA DE LA VIDA
GOV.CO

VERIFICACION DEL REGISTRO DE DEUDORES ALIMENTARIOS MOROSOS (REDAM)

CERTIFICACIÓN DE PAGOS DE SEGURIDAD SOCIAL Y APORTES LEGALES

SISTRA

CO-SC-CER592100 CO-SC-704770 CO-SC-CER704768

CA-001-2025

PAGOS DE SEGURIDAD SOCIAL Y APORTES LEGALES

ARTÍCULO 50 LEY 789 DE 2002
(PERSONAS JURÍDICAS)

Drago Dussich Muñoz identificado con **16.917.601** en mi condición de representante legal de **SISTRA SAS** identificada con NIT **900.481.754-2**, bajo la gravedad de juramento, certifico el pago de los aportes de salud, riesgos profesionales, pensiones y aportes a las Cajas de Compensación Familiar, al Instituto Colombiano de Bienestar Familiar, al Servicio Nacional de Aprendizaje y al Fondo Nacional de Formación Profesional para la Industria de Construcción *(artículo 65 Ley 1819 de 2016 y artículo 3 Decreto 1047 de 1983),* pagados por la compañía durante los últimos seis (6) meses contados a partir de la fecha de cierre del presente procedimiento de selección. Lo anterior, en cumplimiento de lo dispuesto en el artículo 50 de la Ley 789 de 2002.

Gixela Patricia Diaz Barrera identificado con **22.467.585**, y con tarjeta profesional No. **109302-T** de la Junta Central de Contadores de Colombia, en mi condición de Revisor Fiscal de **SISTRA SAS** identificada con NIT **900.481.754-2**, debidamente inscrito en la Cámara de Comercio de Barranquilla, luego de examinar de acuerdo con las normas de auditoría generalmente aceptadas en Colombia, los estados financieros de la compañía, bajo la gravedad de juramento, certifico el pago de los aportes de salud, riesgos profesionales, pensiones y aportes a las Cajas de Compensación Familiar, al Instituto Colombiano de Bienestar Familiar, al Servicio Nacional de Aprendizaje y al Fondo Nacional de Formación Profesional para la Industria de Construcción *(artículo 65 Ley 1819 de 2016 y artículo 3 Decreto 1047 de 1983),* pagados por la compañía durante los últimos seis (6) meses contados a partir de la fecha de cierre del presente procedimiento de selección. Lo anterior, en cumplimiento de lo dispuesto en el artículo 50 de la Ley 789 de 2002.

En constancia, se firma en Barranquilla, a los 01 días del mes de abril de 2025.

Drago Dussich Muñoz
Representante legal

REPUBLICA DE COLOMBIA
IDENTIFICACION PERSONAL
CEDULA DE CIUDADANIA

NUMERO 22.467.585

DIAZ BARRERA

APELLIDOS

GIXELA PATRICIA

NOMBRES



FIRMA



INDICE DERECHO

FECHA DE NACIMIENTO 19-SEP-1978

SOLEDAD
(ATLANTICO)
LUGAR DE NACIMIENTO

1.60 ESTATURA | O+ G.S. RH | F SEXO

25-NOV-1996 BARRANQUILLA
FECHA Y LUGAR DE EXPEDICION

REGISTRADOR NACIONAL
CARLOS ARIEL SÁNCHEZ TORRES

A-0300100-00155826-F-0022467585-20090507 0011326732A 1 3390024495



UNIDAD ADMINISTRATIVA ESPECIAL | JUNTA CENTRAL DE CONTADORES

109302-T

GIXELA PATRICIA
DIAZ BARRERA
C.C. 22457686
RES. INSCRIPCION 31 DEL 03/03/2005
UNIVERSIDAD DEL ATLANTICO

JOSE ORLANDO RAMIREZ ZULUAGA
DIRECTOR GENERAL

284084 118901

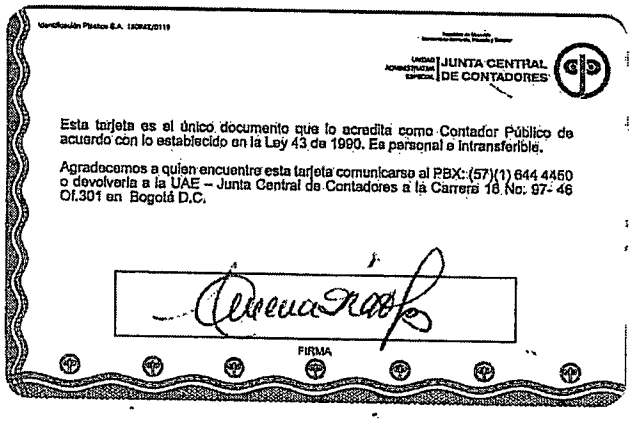

UNIDAD ADMINISTRATIVA ESPECIAL | JUNTA CENTRAL DE CONTADORES

Esta tarjeta es el único documento que lo acredita como Contador Público de acuerdo con lo establecido en la Ley 43 de 1990. Es personal e intransferible.

Agradecemos a quien encuentre esta tarjeta comunicarse al PBX: (57)(1) 644 4450 o devolverla a la UAE – Junta Central de Contadores a la Carrera 16 No. 97- 46 Of.301 en Bogotá D.C.

FIRMA

UNIDAD ADMINISTRATIVA ESPECIAL **JUNTA CENTRAL DE CONTADORES**

Certificado No:

LA REPUBLICA DE COLOMBIA

MINISTERIO DE COMERCIO, INDUSTRIA Y TURISMO

UNIDAD ADMINISTRATIVA ESPECIAL

JUNTA CENTRAL DE CONTADORES

CERTIFICA A:
QUIEN INTERESE

Que el contador público **GIXELA PATRICIA DIAZ BARRERA** identificado con CÉDULA DE CIUDADANÍA No 22467585 de BARRANQUILLA (ATLANTICO) Y Tarjeta Profesional No 109302-T Sl tiene vigente su inscripción en la Junta Central de Contadores y desde la fecha de Inscripción.

NO REGISTRA ANTECEDENTES DISCIPLINARIOS **********
****
****

Dado en BOGOTA a los 27 días del mes de Marzo de 2025 con vigencia de (3) Meses, contados a partir de la fecha de su expedición.

SANDRA MILENA BARRIOS PULIDO
DIRECTOR GENERAL

ESTE CERTIFICADO DIGITAL TIENE PLENA VALIDEZ DE CONFORMIDAD CON LO ESTABLECIDO EN EL ARTICULO 2 DE LA LEY 527 DE 1999, DECRETO UNICO REGLAMENTARIO 1074 DE 2015 Y ARTICULO 6 PARAGRAFO 3 DE LA LEY 962 DEL 2005

Para confirmar los datos y veracidad de este certificado, lo puede consultar en la página web www.jcc.gov.co digitando el número del certificado

CONCURSO ABIERTO 001-2025

PAGOS DE SEGURIDAD SOCIAL Y APORTES LEGALES

ARTÍCULO 50 LEY 789 DE 2002
(PERSONAS JURÍDICAS)

[Incluir el nombre del representante legal de la persona jurídica] identificado con [Incluir el número de identificación] en mi condición de representante legal de [Incluir la razón social de la persona jurídica] identificada con NIT [Incluir el NIT], bajo la gravedad de juramento, certifico el pago de los aportes de salud, riesgos profesionales, pensiones y aportes a las Cajas de Compensación Familiar, al Instituto Colombiano de Bienestar Familiar, al Servicio Nacional de Aprendizaje y al Fondo Nacional de Formación Profesional para la Industria de Construcción *(artículo 65 Ley 1819 de 2016 y artículo 3 Decreto 1047 de 1983),* pagados por la compañía durante los últimos seis (6) meses contados a partir de la fecha de cierre del presente procedimiento de selección. Lo anterior, en cumplimiento de lo dispuesto en el artículo 50 de la Ley 789 de 2002.

Henrry Rafael Martinez Narváez, identificado con 8.640.684, y con tarjeta profesional No. 70106-T de la Junta Central de Contadores de Colombia, en mi condición de Revisor Fiscal de AP INGENIERIA SAS identificada con NIT 900.099.098-1, debidamente inscrito en la Cámara de Comercio de Barranquilla, luego de examinar de acuerdo con las normas de auditoría generalmente aceptadas en Colombia, los estados financieros de la compañía, bajo la gravedad de juramento, certifico el pago de los aportes de salud, riesgos profesionales, pensiones y aportes a las Cajas de Compensación Familiar, al Instituto Colombiano de Bienestar Familiar, al Servicio Nacional de Aprendizaje y al Fondo Nacional de Formación Profesional para la Industria de Construcción *(artículo 65 Ley 1819 de 2016 y artículo 3 Decreto 1047 de 1983),* pagados por la compañía durante los últimos seis (6) meses contados a partir de la fecha de cierre del presente procedimiento de selección. Lo anterior, en cumplimiento de lo dispuesto en el artículo 50 de la Ley 789 de 2002.

[Incluir el nombre del revisor fiscal, según corresponda] identificado con [Incluir el número de identificación], y con tarjeta profesional No. [Incluir número de tarjeta profesional] de la Junta Central de Contadores de Colombia, en mi condición de revisor fiscal de [Incluir la razón social de la persona jurídica] identificada con NIT [Incluir el NIT], debidamente inscrito en la Cámara de Comercio de _____, luego de examinar de acuerdo con las normas de auditoría generalmente aceptadas en Colombia, los estados financieros de la compañía, bajo la gravedad de juramento, certifico el pago de los aportes de salud, riesgos profesionales, pensiones y aportes a las Cajas de Compensación Familiar, al Instituto Colombiano de Bienestar Familiar, al Servicio Nacional de Aprendizaje y al Fondo Nacional de Formación Profesional para la Industria de Construcción *(artículo 65 Ley 1819 de 2016 y artículo 3 Decreto 1047 de 1983),* pagados por la compañía a partir de [fecha de constitución]. Lo anterior, en cumplimiento de lo dispuesto en el artículo 50 de la Ley 789 de 2002.

En constancia, se firma en Barranquilla, a los cuatro (4) días del mes de abril de 2025.

Henrry Rafael Martinez Narváez



REPUBLICA DE COLOMBIA
IDENTIFICACION PERSONAL
CEDULA DE CIUDADANIA

NUMERO 8.640.684
MARTINEZ NARVAEZ

APELLIDOS
HENRRY RAFAEL

NOMBRES

FIRMA

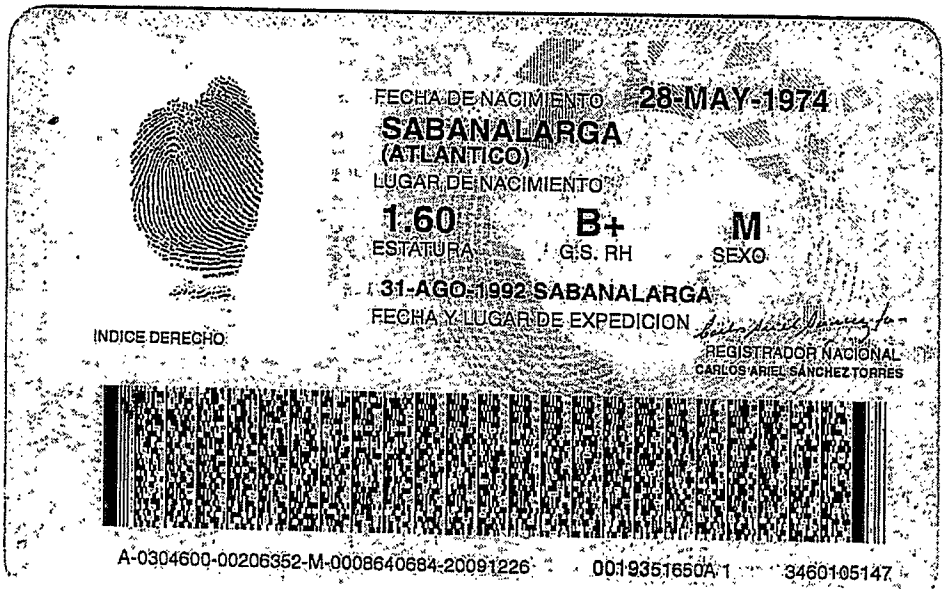

FECHA DE NACIMIENTO 28-MAY-1974
SABANALARGA
(ATLANTICO)
LUGAR DE NACIMIENTO

1.60 ESTATURA
B+ G.S. RH
M SEXO

31-AGO-1992 SABANALARGA
FECHA Y LUGAR DE EXPEDICION

REGISTRADOR NACIONAL
CARLOS ARIEL SANCHEZ TORRES

INDICE DERECHO

A-0304600-00206352-M-0008640684-20091226 0019351650A 1 3460105147

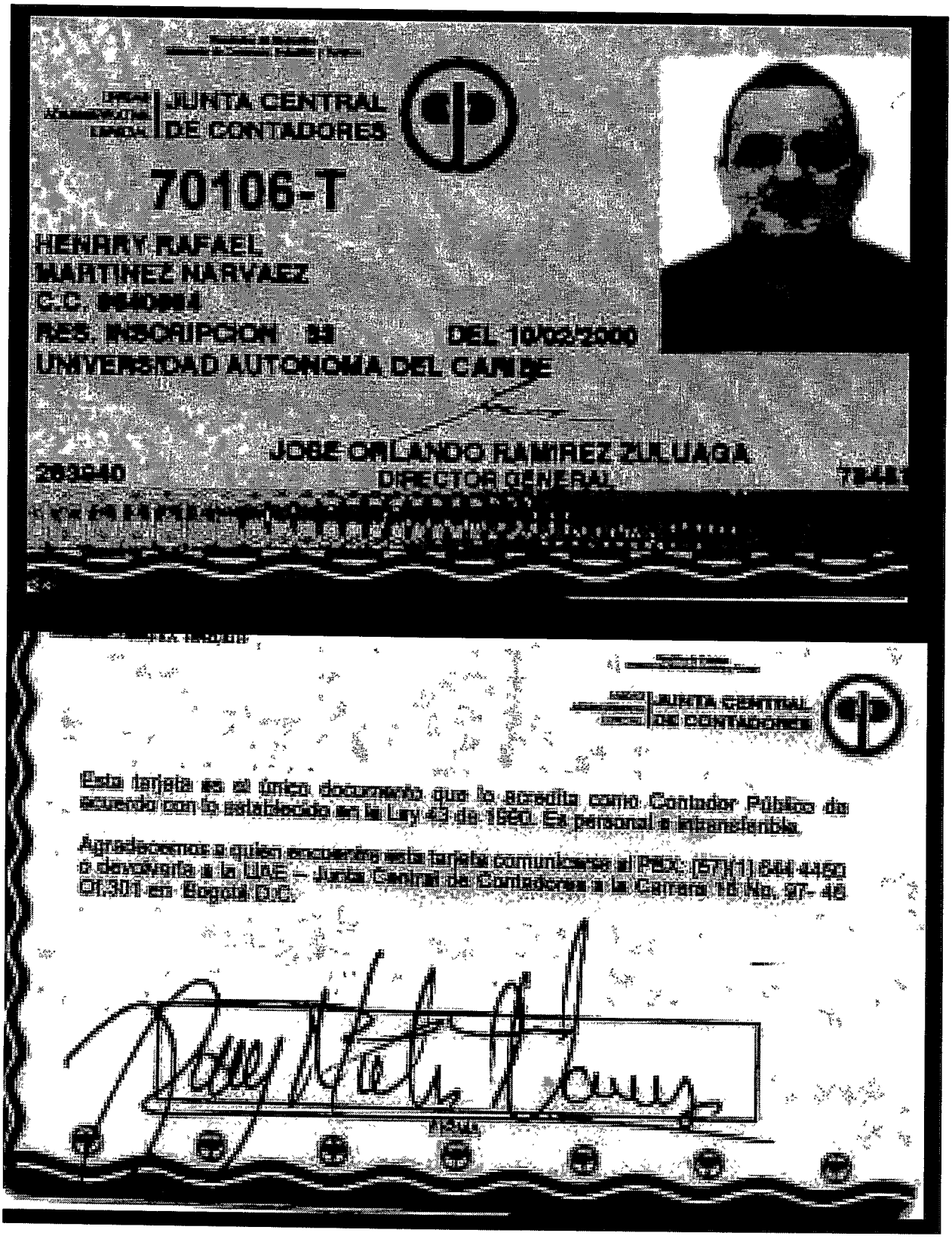

JUNTA CENTRAL DE CONTADORES

70106-T

HENRY RAFAEL
MARTINEZ NARVAEZ
C.C. [illegible]
RES. INSCRIPCION [illegible] DEL 10/02/2000
UNIVERSIDAD AUTONOMA DEL CARIBE

JOSE ORLANDO RAMIREZ ZULUAGA
DIRECTOR GENERAL

263940

JUNTA CENTRAL DE CONTADORES

Esta tarjeta es el único documento que lo acredita como Contador Público de acuerdo con lo establecido en la Ley 43 de 1990. Es personal e intransferible.

Agradeceremos a quien encuentre esta tarjeta comunicarse al PBX: [57](1) 644 4450 o devolverla a la UAE – Junta Central de Contadores a la Carrera 16 No. 97- 45 Of.301 en Bogotá D.C.

UNIDAD ADMINISTRATIVA ESPECIAL **JUNTA CENTRAL DE CONTADORES**

Certificado No:

LA REPUBLICA DE COLOMBIA

MINISTERIO DE COMERCIO, INDUSTRIA Y TURISMO

UNIDAD ADMINISTRATIVA ESPECIAL

JUNTA CENTRAL DE CONTADORES

CERTIFICA A:
QUIEN INTERESE

Que el contador público **HENRRY RAFAEL MARTINEZ NARVAEZ** identificado con CÉDULA DE CIUDADANÍA No 8640684 de SABANALARGA (ATLANTICO) Y Tarjeta Profesional No 70106-T SI tiene vigente su inscripción en la Junta Central de Contadores y desde los últimos 5 años.

NO REGISTRA ANTECEDENTES DISCIPLINARIOS **********
****
****

Dado en BOGOTA a los 2 días del mes de Abril de 2025 con vigencia de (3) Meses, contados a partir de la fecha de su expedición.

SANDRA MILENA BARRIOS PULIDO
DIRECTOR GENERAL

ESTE CERTIFICADO DIGITAL TIENE PLENA VALIDEZ DE CONFORMIDAD CON LO ESTABLECIDO EN EL ARTICULO 2 DE LA LEY 527 DE 1999, DECRETO UNICO REGLAMENTARIO 1074 DE 2015 Y ARTICULO 6 PARAGRAFO 3 DE LA LEY 962 DEL 2005

Para confirmar los datos y veracidad de este certificado, lo puede consultar en la página web www.jcc.gov.co digitando el número del certificado

REGISTRO UNICO DE PROPONENTES

Verifique el contenido y confiabilidad de este certificado, ingresando a www.camarabaq.org.co/ y digite el código, para que visualice la imagen generada al momento de su expedición. La verificación se puede realizar de manera ilimitada, durante 60 días calendario contados a partir de la fecha de su expedición.

C E R T I F I C A

LA CÁMARA DE COMERCIO DE BARRANQUILLA, CON FUNDAMENTO EN LO DISPUESTO EN EL ARTÍCULO 6.1 DE LA LEY 1150 DE 2007, REGLAMENTADA POR EL ARTÍCULO 14 DEL DECRETO 1510 DE 2013, CON BASE EN LA INFORMACIÓN SUMINISTRADA POR EL INSCRITO Y POR LAS ENTIDADES ESTATALES

C E R T I F I C A

IDENTIFICACIÓN

QUE: SISTRA S.A.S.
NIT: 900.481.754 - 2
NÚMERO DEL PROPONENTE EN LA CÁMARA DE COMERCIO: 14.791

C E R T I F I C A

INSCRIPCIÓN Y RENOVACIÓN

FECHA DE INSCRIPCIÓN EN EL REGISTRO DE LOS PROPONENTES: 2015/08/20
FECHA DE ÚLTIMA RENOVACION EN EL REGISTRO DE LOS PROPONENTES: 2024/04/05

C E R T I F I C A

CONSTITUCIÓN Y REPRESENTACIÓN LEGAL
PERSONAS JURÍDICAS INSCRITAS EN EL REGISTRO MERCANTIL.

INFORMACIÓN CONSTITUCIÓN

FECHA DE ADQUISICIÓN DE LA PERSONERÍA JURÍDICA: 2011/10/27
CLASE DE DOCUMENTO: Documento Privado
NÚMERO DEL DOCUMENTO:
FECHA DEL DOCUMENTO: 2011/10/27
ENTIDAD QUE EXPIDE EL DOCUMENTO: Barranquilla
FECHA DE INSCRIPCIÓN EN EL REGISTRO MERCANTIL: 2011/11/02
DURACION: INDEFINIDA

REPRESENTACIÓN LEGAL

NOMBRE: Dussich Muñoz Drago
CC: 16.917.601
FECHA DE INSCRIPCIÓN EN EL REGISTRO MERCANTIL: 2015/02/18

NOMBRE: Barros Duque Tadashi Jesus
CC: 1.140.860.723
FECHA DE INSCRIPCIÓN EN EL REGISTRO MERCANTIL: 2024/06/17

FACULTADES Y LIMITACIONES

ADMINISTRACIÓN: La administración de la sociedad estará a cargo de la asamblea

de accionistas y del Gerente quien será el representante legal. La sociedad tendrá un Gerente. Le corresponde en forma especial, la representación y administración de la sociedad, así como el uso de la razón social con las limitaciones contempladas en la ley y los estatutos. Son funciones del Gerente de la sociedad las siguientes entre otras: Convocar a la Asamblea de Accionistas; Representar a la sociedad judicial y extrajudicialmente y constituir los apoderados que se requieran; Celebrar los actos o contratos comprendidos dentro del objeto social y los que se relacionen con el funcionamiento de la misma, debiendo solicitar autorización previa a la asamblea de accionistas cuando su cuantía exceda el equivalente a 80 SMLMV; Solicitar autorización de la asamblea para que la sociedad se convierta en garante de terceros.
El Gerente tendrá un(1) suplente.

LA INFORMACIÓN ANTERIOR HA SIDO TOMADA DIRECTAMENTE DEL REGISTRO MERCANTIL

C E R T I F I C A

DOMICILIO

DIRECCIÓN DEL DOMICILIO PRINCIPAL: CR 65 No 84 - 179
MUNICIPIO: Barranquilla
DEPARTAMENTO: Atlantico
PAÍS: COLOMBIA
BARRIO: VILLA DEL ESTE
TELÉFONO1: 3182822750
TELÉFONO2: 3608818
CELULAR: 3014949469
CORREO ELECTRÓNICO: drago@sistra.com.co
FAX:
A.A:

DIRECCIÓN PARA NOTIFICACIÓN JUDICIAL: CR 65 No 84 - 179
MUNICIPIO PARA NOTIFICACIÓN: Barranquilla
DEPARTAMENTO PARA NOTIFICACIÓN: Atlantico
PAÍS: COLOMBIA
BARRIO: VILLA DEL ESTE
TELÉFONO 1 PARA NOTIFICACIÓN: 3182822750
TELÉFONO 2 PARA NOTIFICACIÓN: 3608818
CELULAR: 3014949469
CORREO ELECTRÓNICO DE NOTIFICACIÓN: drago@sistra.com.co
FAX:
A.A:

LA INFORMACIÓN ANTERIOR HA SIDO TOMADA DIRECTAMENTE DEL REGISTRO MERCANTIL

C E R T I F I C A

CLASIFICACIÓN POR TAMAÑO DE LA EMPRESA

QUE EL INSCRITO SE CLASIFICÓ COMO:
Pequeña empresa

C E R T I F I C A

INFORMACIÓN FINANCIERA

QUE EN RELACIÓN A SU INFORMACIÓN FINANCIERA EL PROPONENTE REPORTÓ:
FECHA DE CORTE DE LA INFORMACIÓN FINANCIERA: 2023/12/31

Activo Corriente:	$1.222.308.637,00
Activo Total:	$1.227.352.395,00
Pasivo Corriente:	$193.625.030,00
Pasivo Total:	$193.625.030,00
Patrimonio:	$1.033.727.365,00
Utilidad / Pérdida operacional:	$109.168.319,00
Gastos de Intereses:	$0,00

C E R T I F I C A

CAPACIDAD FINANCIERA
QUE EN RELACIÓN A LOS INDICADORES DE LA CAPACIDAD FINANCIERA EL PROPONENTE REPORTÓ CON CORTE A: 2023/12/31

Índice de liquidez:	6,31
Índice de endeudamiento:	0,15
Razon de Cobertura de Intereses:	0,00

ESTA INFORMACIÓN FUE OBJETO DE VERIFICACIÓN DOCUMENTAL POR PARTE DE LA CÁMARA DE COMERCIO DE BARRANQUILLA

C E R T I F I C A

CAPACIDAD ORGANIZACIONAL
QUE EN RELACIÓN A LOS INDICADORES DE LA CAPACIDAD ORGANIZACIONAL EL PROPONENTE REPORTÓ CON CORTE A: 2023/12/31

Rentabilidad del Patrimonio:	0,10
Rentabilidad del Activo:	0,08

ESTA INFORMACIÓN FUE OBJETO DE VERIFICACIÓN DOCUMENTAL POR PARTE DE LA CÁMARA DE COMERCIO DE BARRANQUILLA

C E R T I F I C A

CLASIFICACIÓN DE BIENES. OBRAS Y SERVICIOS
QUE EN RELACIÓN A LOS BIENES, OBRAS Y SERVICIOS QUE OFRECERÁ A LAS ENTIDADES ESTATALES, INDENTIFICADOS CON EL CLASIFICADOR DE BIENES, OBRAS Y SERVICIOS EN EL TERCER NIVEL (CLASE), EL PROPONENTE REPORTÓ:

[SEGMENTO]	FAMILIA]	CLASE]	PRODUCTO]	DESCRIPCION]
[32]	12]	18]	00]	Filtros de señales]
[32]	15]	15]	00]	Dispositivos de control de indicación y de señalización]
[32]	15]	18]	00]	Dispositivos de control de seguridad]
[39]	11]	19]	00]	Señalización e iluminación de emplazamientos peligrosos]
[43]	22]	18]	00]	Dispositivos de red óptica]
[43]	23]	15]	00]	Software funcional específico de la empresa]
[43]	23]	34]	00]	Software de controladores de

				dispositivos y utilidades]
[46]	15]	16]	00]	Equipo de seguridad y control]
[46]	16]	15]	00]	Control de tráfico]
[46]	17]	15]	00]	Cerraduras, elementos de seguridad y accesorios]
[46]	17]	16]	00]	Equipo de vigilancia y detección]
[55]	12]	17]	00]	Señalización]
[55]	12]	19]	00]	Señalizaciones]
[72]	10]	15]	00]	Servicios de apoyo para la construcción]
[72]	10]	29]	00]	Servicios de mantenimiento y reparación de instalaciones]
[72]	10]	31]	00]	Instalación y reparación de servicios de bandas transportadoras]
[72]	10]	33]	00]	Servicios de mantenimiento y reparación de infraestructura]
[72]	11]	10]	00]	Servicios de construcción de unidades unifamiliares]
[72]	12]	11]	00]	Servicios de construcción de edificios comerciales y de oficina]
[72]	12]	13]	00]	Servicios de construcción de talleres automotrices y estaciones de servicio]
[72]	12]	14]	00]	Servicios de construcción de edificios públicos especializados]
[72]	12]	15]	00]	Servicios de construcción de plantas industriales]
[72]	14]	10]	00]	Servicios de construcción de autopistas y carreteras]
[72]	14]	11]	00]	Servicios de pavimentación y superficies de edificios de infraestructura]
[72]	14]	14]	00]	Servicios de construcción y reparación de facilidades de detención]
[72]	14]	16]	00]	Servicios de construcción de sistemas de tránsito masivo]
[72]	14]	17]	00]	Servicios de alquiler o arrendamiento de equipo y maquinaria de construcción]
[72]	15]	11]	00]	Servicios de construcción de plomería]
[72]	15]	16]	00]	Servicios de sistemas especializados de comunicación]
[72]	15]	18]	00]	Servicios de mantenimiento y reparación de instalación de máquinas]
[72]	15]	19]	00]	Servicios de albañilería y mampostería]
[72]	15]	20]	00]	Servicios de pañetado y drywall]
[72]	15]	29]	00]	Servicios de montaje de acero estructural]
[72]	15]	30]	00]	Servicios de vidrios y ventanería]
[72]	15]	31]	00]	Servicios de construcción de facilidades atléticas y recreativas]
[72]	15]	32]	00]	Servicios de recubrimiento,

				impermeabilización protección contra clima y fue--GO]
[72]	15]	33]	00]	Servicios de mantenimiento e instalación de equipo de estación de servicio]
[72]	15]	35]	00]	Servicios de limpieza estructural externa]
[72]	15]	36]	00]	Servicios de terminado interior, dotación y remodelación]
[72]	15]	37]	00]	Servicios de instalación, mantenimiento y reparación de equipos y construcción de parqueaderos]
[72]	15]	39]	00]	Servicio de preparación de obras de construcción]
[72]	15]	40]	00]	Servicios de edificios especializados y comercios]
[72]	15]	41]	00]	Servicios de mantenimiento y reparación de equipo de sistemas de distribución y acondicionamiento]
[72]	15]	43]	00]	Servicios de mantenimiento y reparación de equipo motivo y generación de energía eléctrica]
[72]	15]	44]	00]	Servicios de mantenimiento y fabricación de accesorios para tuberías]
[72]	15]	45]	00]	Servicios de mantenimiento e instalación de equipo pesado]
[73]	15]	21]	00]	Servicios de mantenimiento y reparación de equipo de manufactura]
[78]	10]	18]	00]	Transporte de carga por carretera]
[78]	12]	16]	00]	Servicios de manejo de materiales]
[80]	10]	16]	00]	Gerencia de proyectos]
[80]	13]	15]	00]	Alquiler y arrendamiento de propiedades o edificaciones]
[81]	10]	15]	00]	Ingeniería civil]
[81]	10]	17]	00]	Ingeniería eléctrica y electrónica]
[81]	11]	22]	00]	Mantenimiento y soporte de software]
[81]	11]	23]	00]	Mantenimiento y soporte de hardware de computador]
[81]	11]	25]	00]	Servicios de alquiler o arrendamiento de licencias de software de computador]
[95]	10]	15]	00]	Lotes residenciales]
[95]	10]	16]	00]	Lotes comerciales]
[95]	10]	17]	00]	Lotes industriales]
[95]	11]	15]	00]	Vías de tráfico limitado]
[95]	11]	16]	00]	Vías de tráfico abierto]
[95]	12]	15]	00]	Edificios y estructuras comerciales y de entretenimiento]
[95]	12]	16]	00]	Edificios y estructuras de transporte]

ESTA INFORMACIÓN FUE OBJETO DE VERIFICACIÓN DOCUMENTAL POR PARTE DE LA CÁMARA DE COMERCIO DE BARRANQUILLA

C E R T I F I C A

EXPERIENCIA

QUE EN RELACIÓN A LOS CONTRATOS EJECUTADOS EL PROPONENTE REPORTÓ:

NÚMERO CONSECUTIVO DEL REPORTE DEL CONTRATO EJECUTADO: 1
CONTRATO CELEBRADO POR: PROPONENTE
NOMBRE DEL CONTRATISTA:
SISTRA S.A.S.
NOMBRE DEL CONTRATANTE:
S.F. CONVIAS S.A.S.
VALOR DEL CONTRATO EJECUTADO (SMMLV): 77,59
PORCENTAJE DE PARTICIPACIÓN EN EL VALOR EJECUTADO EN CASO DE CONSORCIOS Y UNIONES TEMPORALES: 0,00%
CONTRATO EJECUTADO IDENTIFICADO CON EL CLASIFICADOR DE BIENES, OBRAS Y SERVICIOS EN EL TERCER NIVEL:

[SEGMENTO]	FAMILIA]	CLASE]	PRODUCTO]	DESCRIPCION
[32]	15]	18]	00]	Dispositivos de control de seguridad]
[46]	17]	16]	00]	Equipo de vigilancia y detección]

NÚMERO CONSECUTIVO DEL REPORTE DEL CONTRATO EJECUTADO: 2
CONTRATO CELEBRADO POR: PROPONENTE
NOMBRE DEL CONTRATISTA:
SISTRA S.A.S.
NOMBRE DEL CONTRATANTE:
DOMINGUEZ MORENO S.A.
VALOR DEL CONTRATO EJECUTADO (SMMLV): 23,51
PORCENTAJE DE PARTICIPACIÓN EN EL VALOR EJECUTADO EN CASO DE CONSORCIOS Y UNIONES TEMPORALES: 0,00%
CONTRATO EJECUTADO IDENTIFICADO CON EL CLASIFICADOR DE BIENES, OBRAS Y SERVICIOS EN EL TERCER NIVEL:

[SEGMENTO]	FAMILIA]	CLASE]	PRODUCTO]	DESCRIPCION
[78]	10]	18]	00]	Transporte de carga por carretera]

NÚMERO CONSECUTIVO DEL REPORTE DEL CONTRATO EJECUTADO: 3
CONTRATO CELEBRADO POR: PROPONENTE
NOMBRE DEL CONTRATISTA:
SISTRA S.A.S.
NOMBRE DEL CONTRATANTE:
DOMINGUEZ MORENO S.A.
VALOR DEL CONTRATO EJECUTADO (SMMLV): 46,00
PORCENTAJE DE PARTICIPACIÓN EN EL VALOR EJECUTADO EN CASO DE CONSORCIOS Y UNIONES TEMPORALES: 0,00%
CONTRATO EJECUTADO IDENTIFICADO CON EL CLASIFICADOR DE BIENES, OBRAS Y SERVICIOS EN EL TERCER NIVEL:

[SEGMENTO]	FAMILIA]	CLASE]	PRODUCTO]	DESCRIPCION
[32]	15]	15]	00]	Dispositivos de control de indicación y de señalización]
[32]	15]	18]	00]	Dispositivos de control de seguridad]

NÚMERO CONSECUTIVO DEL REPORTE DEL CONTRATO EJECUTADO: 4
CONTRATO CELEBRADO POR: PROPONENTE

NOMBRE DEL CONTRATISTA:
SISTRA S.A.S.
NOMBRE DEL CONTRATANTE:
FUNDACIÓN SOCIAL CRECIENDO
VALOR DEL CONTRATO EJECUTADO (SMMLV): 165,95
PORCENTAJE DE PARTICIPACIÓN EN EL VALOR EJECUTADO EN CASO DE CONSORCIOS Y UNIONES TEMPORALES: 0,00%
CONTRATO EJECUTADO IDENTIFICADO CON EL CLASIFICADOR DE BIENES, OBRAS Y SERVICIOS EN EL TERCER NIVEL:

[SEGMENTO]	FAMILIA]	CLASE]	PRODUCTO]	DESCRIPCION]
[32]	15]	15]	00]	Dispositivos de control de indicación y de señalización]
[43]	23]	34]	00]	Software de controladores de dispositivos y utilidades]

NÚMERO CONSECUTIVO DEL REPORTE DEL CONTRATO EJECUTADO: 5
CONTRATO CELEBRADO POR: PROPONENTE
NOMBRE DEL CONTRATISTA:
SISTRA SAS
NOMBRE DEL CONTRATANTE:
UNION TEMPORAL SEMAFOROS DE BARRANQUILLA
VALOR DEL CONTRATO EJECUTADO (SMMLV): 39,32
PORCENTAJE DE PARTICIPACIÓN EN EL VALOR EJECUTADO EN CASO DE CONSORCIOS Y UNIONES TEMPORALES: 0,00%
CONTRATO EJECUTADO IDENTIFICADO CON EL CLASIFICADOR DE BIENES, OBRAS Y SERVICIOS EN EL TERCER NIVEL:

[SEGMENTO]	FAMILIA]	CLASE]	PRODUCTO]	DESCRIPCION]
[43]	23]	28]	00]	Software de administración de redes]
[43]	23]	29]	00]	Software para trabajo en redes]
[46]	16]	15]	00]	Control de tráfico]
[72]	10]	15]	00]	Servicios de apoyo para la construcción]
[72]	10]	29]	00]	Servicios de mantenimiento y reparación de instalaciones]
[72]	10]	31]	00]	Instalación y reparación de servicios de bandas transportadoras]
[72]	10]	33]	00]	Servicios de mantenimiento y reparación de infraestructura]
[72]	12]	10]	00]	Servicios de construcción de edificios industriales y bodegasuevas]
[72]	12]	11]	00]	Servicios de construcción de edificios comerciales y de oficina]
[72]	12]	13]	00]	Servicios de construcción de talleres automotrices y estaciones de servicio]
[72]	12]	14]	00]	Servicios de construcción de edificios públicos especializados]
[72]	14]	10]	00]	Servicios de construcción de autopistas y carreteras]
[72]	14]	11]	00]	Servicios de pavimentación y superficies de edificios de infraestructura]
[72]	14]	12]	00]	Servicios de construcción marina]
[72]	14]	13]	00]	Servicio de construcción de

				facilidades atléticas y recreativas]
[72]	14]	15]	00]	Servicios de preparación de tierras]
[72]	14]	16]	00]	Servicios de construcción de sistemas de tránsito masivo]
[72]	15]	10]	00]	Servicios de construcción y mantenimiento de calderas y hornos]
[72]	15]	11]	00]	Servicios de construcción de plomería]
[72]	15]	12]	00]	Servicios de construcción y mantenimiento de HVAC calefacción y enfriamiento y aire acondicionado]
[72]	15]	13]	00]	Servicios de pintura e instalación de papel de colgadura]
[72]	15]	14]	00]	Servicios de construcción de recubrimientos de muros]
[72]	15]	15]	00]	Servicios de sistemas eléctricos]
[72]	15]	16]	00]	Servicios de sistemas especializados de comunicación]
[72]	15]	17]	00]	Servicios de instalación de sistemas de seguridad física e industrial]
[72]	15]	18]	00]	Servicios de mantenimiento y reparación de instalación de máquinas]
[72]	15]	19]	00]	Servicios de albañilería y mampostería]
[72]	15]	20]	00]	Servicios de pañetado y drywall]
[72]	15]	21]	00]	Servicios acústicos y de aislamiento]
[72]	15]	22]	00]	Servicios de baldosas Terrazo y mármol y mosaicos]
[72]	15]	23]	00]	Servicios de carpintería]
[72]	15]	24]	00]	Servicios de montaje e instalación de ventanas y puertas]
[72]	15]	25]	00]	Servicios de instalación de pisos]
[72]	15]	26]	00]	Servicios de techado y paredes externas y láminas de metal]
[72]	15]	27]	00]	Servicios de instalación y reparación de concreto]
[72]	15]	28]	00]	Servicios de perforación de pozos de agua]
[72]	15]	29]	00]	Servicios de montaje de acero estructural]
[72]	15]	30]	00]	Servicios de vidrios y ventanería]
[72]	15]	31]	00]	Servicios de construcción de facilidades atléticas y recreativas]
[72]	15]	32]	00]	Servicios de recubrimiento, impermeabilización protección contra clima y fue--GO]
[72]	15]	34]	00]	Servicios de aparejamiento y andamiaje]
[72]	15]	35]	00]	Servicios de limpieza estructural externa]
[72]	15]	36]	00]	Servicios de terminado interior,

[	72]	15]	37]	00]Servicios de instalación, mantenimiento y reparación de equipos y construcción de parqueaderos]
[	72]	15]	39]	00]Servicio de preparación de obras de construcción]
[	72]	15]	40]	00]Servicios de edificios especializados y comercios]
[	72]	15]	41]	00]Servicios de mantenimiento y reparación de equipo de sistemas de distribución y acondicionamiento]
[	72]	15]	42]	00]Servicios de mantenimiento y reparación de instalación de instrumentación]
[	72]	15]	43]	00]Servicios de mantenimiento y reparación de equipo motivo y generación de energía eléctrica]
[	72]	15]	44]	00]Servicios de mantenimiento y fabricación de accesorios para tuberías]
[	81]	10]	15]	00]Ingeniería civil]
[	81]	10]	17]	00]Ingeniería eléctrica y electrónica]
[	81]	10]	22]	00]Ingeniería de transporte]
[	81]	11]	15]	00]Ingeniería de software o hardware]
[	81]	11]	23]	00]Mantenimiento y soporte de hardware de computador]
[	95]	11]	15]	00]Vías de tráfico limitado]
[	95]	12]	16]	00]Edificios y estructuras de transporte]

NÚMERO CONSECUTIVO DEL REPORTE DEL CONTRATO EJECUTADO: 6
CONTRATO CELEBRADO POR: PROPONENTE
NOMBRE DEL CONTRATISTA:
SISTRA SAS
NOMBRE DEL CONTRATANTE:
CENTRO COMERCIAL BARRANQUILLA SAS
VALOR DEL CONTRATO EJECUTADO (SMMLV): 113,28
PORCENTAJE DE PARTICIPACIÓN EN EL VALOR EJECUTADO EN CASO DE CONSORCIOS Y UNIONES TEMPORALES: 0,00%
CONTRATO EJECUTADO IDENTIFICADO CON EL CLASIFICADOR DE BIENES, OBRAS Y SERVICIOS EN EL TERCER NIVEL:

[SEGMENTO]	FAMILIA]	CLASE]	PRODUCTO]	DESCRIPCION]
[32]	15]	18]	00]	Dispositivos de control de seguridad]
[43]	22]	18]	00]	Dispositivos de red óptica]
[46]	15]	15]	00]	Equipo de control de masas]
[46]	16]	15]	00]	Control de tráfico]
[46]	17]	16]	00]	Equipo de vigilancia y detección]
[81]	10]	17]	00]	Ingeniería eléctrica y electrónica]
[95]	11]	16]	00]	Vías de tráfico abierto]

NÚMERO CONSECUTIVO DEL REPORTE DEL CONTRATO EJECUTADO: 7
CONTRATO CELEBRADO POR: PROPONENTE
NOMBRE DEL CONTRATISTA:
SISTRA SAS
NOMBRE DEL CONTRATANTE:

CONSORCIO ALC 2018 CALI JAMUNDI
VALOR DEL CONTRATO EJECUTADO (SMMLV): 1.222,14
PORCENTAJE DE PARTICIPACIÓN EN EL VALOR EJECUTADO EN CASO DE CONSORCIOS Y UNIONES TEMPORALES: 0,00%
CONTRATO EJECUTADO IDENTIFICADO CON EL CLASIFICADOR DE BIENES, OBRAS Y SERVICIOS EN EL TERCER NIVEL:

[SEGMENTO]	FAMILIA]	CLASE]	PRODUCTO]	DESCRIPCION]
[46]	16]	15]	00]	Control de tráfico]
[46]	17]	16]	00]	Equipo de vigilancia y detección]
[55]	12]	17]	00]	Señalización]
[55]	12]	19]	00]	Señalizaciones]
[72]	10]	15]	00]	Servicios de apoyo para la construcción]
[72]	10]	29]	00]	Servicios de mantenimiento y reparación de instalaciones]
[72]	10]	31]	00]	Instalación y reparación de servicios de bandas transportadoras]
[72]	10]	33]	00]	Servicios de mantenimiento y reparación de infraestructura]
[72]	12]	10]	00]	Servicios de construcción de edificios industriales y bodegasuevas]
[72]	14]	10]	00]	Servicios de construcción de autopistas y carreteras]
[72]	14]	11]	00]	Servicios de pavimentación y superficies de edificios de infraestructura]
[72]	14]	16]	00]	Servicios de construcción de sistemas de tránsito masivo]
[72]	15]	11]	00]	Servicios de construcción de plomería]
[72]	15]	13]	00]	Servicios de pintura e instalación de papel de colgadura]
[72]	15]	14]	00]	Servicios de construcción de recubrimientos de muros]
[72]	15]	16]	00]	Servicios de sistemas especializados de comunicación]
[72]	15]	17]	00]	Servicios de instalación de sistemas de seguridad física e industrial]
[72]	15]	18]	00]	Servicios de mantenimiento y reparación de instalación de máquinas]
[72]	15]	26]	00]	Servicios de techado y paredes externas y láminas de metal]
[72]	15]	29]	00]	Servicios de montaje de acero estructural]
[72]	15]	35]	00]	Servicios de limpieza estructural externa]
[72]	15]	39]	00]	Servicio de preparación de obras de construcción]
[72]	15]	40]	00]	Servicios de edificios especializados y comercios]
[72]	15]	41]	00]	Servicios de mantenimiento y reparación de equipo de sistemas de distribución y

				acondicionamiento]
[72]	15]	42]	00]	Servicios de mantenimiento y reparación de instalación de instrumentación]
[72]	15]	43]	00]	Servicios de mantenimiento y reparación de equipo motivo y generación de energía eléctrica]
[72]	15]	44]	00]	Servicios de mantenimiento y fabricación de accesorios para tuberías]
[72]	15]	45]	00]	Servicios de mantenimiento e instalación de equipo pesado]
[95]	11]	16]	00]	Vías de tráfico abierto]

NÚMERO CONSECUTIVO DEL REPORTE DEL CONTRATO EJECUTADO: 8
CONTRATO CELEBRADO POR: PROPONENTE
NOMBRE DEL CONTRATISTA:
SISTRA SAS
NOMBRE DEL CONTRATANTE:
MUNICIPIO SANTIAGO DE CALI SECRETARIA DE MOVILIDAD
VALOR DEL CONTRATO EJECUTADO (SMMLV): 6,52
PORCENTAJE DE PARTICIPACIÓN EN EL VALOR EJECUTADO EN CASO DE CONSORCIOS Y UNIONES TEMPORALES: 0,00%
CONTRATO EJECUTADO IDENTIFICADO CON EL CLASIFICADOR DE BIENES, OBRAS Y SERVICIOS EN EL TERCER NIVEL:

[SEGMENTO]	FAMILIA]	CLASE]	PRODUCTO]	DESCRIPCION]
[46]	16]	15]	00]	Control de tráfico]
[55]	12]	17]	00]	Señalización]
[72]	10]	15]	00]	Servicios de apoyo para la construcción]
[72]	10]	29]	00]	Servicios de mantenimiento y reparación de instalaciones]
[72]	10]	33]	00]	Servicios de mantenimiento y reparación de infraestructura]
[72]	12]	15]	00]	Servicios de construcción de plantas industriales]
[72]	14]	10]	00]	Servicios de construcción de autopistas y carreteras]
[72]	14]	11]	00]	Servicios de pavimentación y superficies de edificios de infraestructura]
[72]	14]	16]	00]	Servicios de construcción de sistemas de tránsito masivo]
[72]	14]	17]	00]	Servicios de alquiler o arrendamiento de equipo y maquinaria de construcción]
[72]	15]	13]	00]	Servicios de pintura e instalación de papel de colgadura]
[72]	15]	14]	00]	Servicios de construcción de recubrimientos de muros]
[72]	15]	15]	00]	Servicios de sistemas eléctricos]
[72]	15]	16]	00]	Servicios de sistemas especializados de comunicación]
[72]	15]	19]	00]	Servicios de albañilería y mampostería]
[72]	15]	20]	00]	Servicios de pañetado y drywall]
[72]	15]	22]	00]	Servicios de baldosas Terrazo y

[	72]	15]	26]	00]Servicios de techado y paredes externas y láminas de metal]
[	72]	15]	27]	00]Servicios de instalación y reparación de concreto]
[	72]	15]	28]	00]Servicios de perforación de pozos de agua]
[	72]	15]	29]	00]Servicios de montaje de acero estructural]
[	72]	15]	32]	00]Servicios de recubrimiento, impermeabilización protección contra clima y fue--GO]
[	72]	15]	33]	00]Servicios de mantenimiento e instalación de equipo de estación de servicio]
[	72]	15]	37]	00]Servicios de instalación, mantenimiento y reparación de equipos y construcción de parqueaderos]
[	72]	15]	39]	00]Servicio de preparación de obras de construcción]
[	72]	15]	41]	00]Servicios de mantenimiento y reparación de equipo de sistemas de distribución y acondicionamiento]
[	72]	15]	42]	00]Servicios de mantenimiento y reparación de instalación de instrumentación]
[	72]	15]	43]	00]Servicios de mantenimiento y reparación de equipo motivo y generación de energía eléctrica]
[	72]	15]	44]	00]Servicios de mantenimiento y fabricación de accesorios para tuberías]
[	72]	15]	45]	00]Servicios de mantenimiento e instalación de equipo pesado]
[	81]	10]	15]	00]Ingeniería civil]
[	81]	10]	22]	00]Ingeniería de transporte]
[	95]	11]	16]	00]Vías de tráfico abierto]

NÚMERO CONSECUTIVO DEL REPORTE DEL CONTRATO EJECUTADO: 9
CONTRATO CELEBRADO POR: PROPONENTE
NOMBRE DEL CONTRATISTA:
SISTRA SAS
NOMBRE DEL CONTRATANTE:
ORGANISMO DE APOYO A LA AUTORIDAD DE TRANSITO DE GALAPA SAS
VALOR DEL CONTRATO EJECUTADO (SMMLV): 95,25
PORCENTAJE DE PARTICIPACIÓN EN EL VALOR EJECUTADO EN CASO DE CONSORCIOS Y UNIONES TEMPORALES: 0,00%
CONTRATO EJECUTADO IDENTIFICADO CON EL CLASIFICADOR DE BIENES, OBRAS Y SERVICIOS EN EL TERCER NIVEL:

[SEGMENTO]	FAMILIA]	CLASE]	PRODUCTO]	DESCRIPCION]
[32]	13]	10]	00]	Accesorios, materias primas y piezas de componentes electrónicos]
[32]	14]	10]	00]	Tubos electrónicos]
[32]	14]	11]	00]	Piezas y accesorios de tubos electrónicos]
[32]	15]	15]	00]	Dispositivos de control de

[	32]	15]	16]	00]Subsistemas programables de indicación y de señalización]
[	32]	15]	17]	00]Controladores lógicos programables]
[	32]	15]	18]	00]Dispositivos de control de seguridad]
[	32]	15]	19]	00]Dispositivos de automatización de control de la conectividad]
[	32]	15]	20]	00]Control de procesos o sistemas empaquetados de automatización]
[	43]	22]	18]	00]Dispositivos de red óptica]
[	46]	16]	15]	00]Control de tráfico]
[	46]	17]	16]	00]Equipo de vigilancia y detección]
[	55]	11]	16]	00]Material de referencia de software electrónico]
[	55]	12]	17]	00]Señalización]
[	55]	12]	19]	00]Señalizaciones]
[	81]	10]	17]	00]Ingeniería eléctrica y electrónica]
[	95]	11]	16]	00]Vías de tráfico abierto]

NÚMERO CONSECUTIVO DEL REPORTE DEL CONTRATO EJECUTADO: 10
CONTRATO CELEBRADO POR: PROPONENTE
NOMBRE DEL CONTRATISTA:
SISTRA SAS
NOMBRE DEL CONTRATANTE:
ALCALDIA MUNICIPIO DE PALMIRA
VALOR DEL CONTRATO EJECUTADO (SMMLV): 197,14
PORCENTAJE DE PARTICIPACIÓN EN EL VALOR EJECUTADO EN CASO DE CONSORCIOS Y UNIONES TEMPORALES: 0,00%
CONTRATO EJECUTADO IDENTIFICADO CON EL CLASIFICADOR DE BIENES, OBRAS Y SERVICIOS EN EL TERCER NIVEL:

[SEGMENTO]	FAMILIA]	CLASE]	PRODUCTO]	DESCRIPCION]
[46]	16]	15]	00]	Control de tráfico]
[55]	12]	17]	00]	Señalización]
[55]	12]	19]	00]	Señalizaciones]
[72]	10]	15]	00]	Servicios de apoyo para la construcción]
[72]	10]	29]	00]	Servicios de mantenimiento y reparación de instalaciones]
[72]	10]	31]	00]	Instalación y reparación de servicios de bandas transportadoras]
[72]	10]	33]	00]	Servicios de mantenimiento y reparación de infraestructura]
[72]	12]	10]	00]	Servicios de construcción de edificios industriales y bodegasuevas]
[72]	12]	11]	00]	Servicios de construcción de edificios comerciales y de oficina]
[72]	14]	10]	00]	Servicios de construcción de autopistas y carreteras]
[72]	14]	11]	00]	Servicios de pavimentación y superficies de edificios de infraestructura]
[72]	14]	16]	00]	Servicios de construcción de sistemas de tránsito masivo]
[72]	14]	17]	00]	Servicios de alquiler o

[	72]	15]	13]	00]Servicios de pintura e instalación de papel de colgadura]
[	72]	15]	14]	00]Servicios de construcción de recubrimientos de muros]
[	72]	15]	15]	00]Servicios de sistemas eléctricos]
[	72]	15]	16]	00]Servicios de sistemas especializados de comunicación]
[	72]	15]	17]	00]Servicios de instalación de sistemas de seguridad física e industrial]
[	72]	15]	37]	00]Servicios de instalación, mantenimiento y reparación de equipos y construcción de parqueaderos]
[	72]	15]	39]	00]Servicio de preparación de obras de construcción]
[	72]	15]	45]	00]Servicios de mantenimiento e instalación de equipo pesado]

NÚMERO CONSECUTIVO DEL REPORTE DEL CONTRATO EJECUTADO: 11
CONTRATO CELEBRADO POR: PROPONENTE
NOMBRE DEL CONTRATISTA:
SISTRA SAS
NOMBRE DEL CONTRATANTE:
MUNICIPIO DE ARMENIA
VALOR DEL CONTRATO EJECUTADO (SMMLV): 64,03
PORCENTAJE DE PARTICIPACIÓN EN EL VALOR EJECUTADO EN CASO DE CONSORCIOS Y UNIONES TEMPORALES: 0,00%
CONTRATO EJECUTADO IDENTIFICADO CON EL CLASIFICADOR DE BIENES, OBRAS Y SERVICIOS EN EL TERCER NIVEL:

[SEGMENTO]	FAMILIA]	CLASE]	PRODUCTO]	DESCRIPCION]
[43]	23]	29]	00]	Software para trabajo en redes]
[46]	15]	16]	00]	Equipo de seguridad y control]
[46]	16]	15]	00]	Control de tráfico]
[55]	12]	17]	00]	Señalización]
[55]	12]	19]	00]	Señalizaciones]
[72]	10]	15]	00]	Servicios de apoyo para la construcción]
[72]	10]	33]	00]	Servicios de mantenimiento y reparación de infraestructura]
[72]	14]	10]	00]	Servicios de construcción de autopistas y carreteras]
[72]	14]	12]	00]	Servicios de construcción marina]
[72]	14]	16]	00]	Servicios de construcción de sistemas de tránsito masivo]
[72]	15]	15]	00]	Servicios de sistemas eléctricos]
[72]	15]	16]	00]	Servicios de sistemas especializados de comunicación]
[72]	15]	39]	00]	Servicio de preparación de obras de construcción]

NÚMERO CONSECUTIVO DEL REPORTE DEL CONTRATO EJECUTADO: 12
CONTRATO CELEBRADO POR: PROPONENTE
NOMBRE DEL CONTRATISTA:
SISTRA SAS
NOMBRE DEL CONTRATANTE:

MUNICIPIO DE CALARCA
VALOR DEL CONTRATO EJECUTADO (SMMLV): 22,01
PORCENTAJE DE PARTICIPACIÓN EN EL VALOR EJECUTADO EN CASO DE CONSORCIOS Y UNIONES TEMPORALES: 0,00%
CONTRATO EJECUTADO IDENTIFICADO CON EL CLASIFICADOR DE BIENES, OBRAS Y SERVICIOS EN EL TERCER NIVEL:

[SEGMENTO]	FAMILIA]	CLASE]	PRODUCTO]	DESCRIPCION]
[46]	16]	15]	00]	Control de tráfico]
[46]	17]	16]	00]	Equipo de vigilancia y detección]
[55]	12]	17]	00]	Señalización]
[55]	12]	19]	00]	Señalizaciones]
[72]	10]	29]	00]	Servicios de mantenimiento y reparación de instalaciones]
[72]	10]	33]	00]	Servicios de mantenimiento y reparación de infraestructura]
[72]	14]	10]	00]	Servicios de construcción de autopistas y carreteras]
[72]	14]	16]	00]	Servicios de construcción de sistemas de tránsito masivo]
[72]	14]	17]	00]	Servicios de alquiler o arrendamiento de equipo y maquinaria de construcción]
[72]	15]	16]	00]	Servicios de sistemas especializados de comunicación]
[72]	15]	17]	00]	Servicios de instalación de sistemas de seguridad física e industrial]
[72]	15]	27]	00]	Servicios de instalación y reparación de concreto]
[72]	15]	29]	00]	Servicios de montaje de acero estructural]
[72]	15]	39]	00]	Servicio de preparación de obras de construcción]
[72]	15]	41]	00]	Servicios de mantenimiento y reparación de equipo de sistemas de distribución y acondicionamiento]
[72]	15]	45]	00]	Servicios de mantenimiento e instalación de equipo pesado]

NÚMERO CONSECUTIVO DEL REPORTE DEL CONTRATO EJECUTADO: 13
CONTRATO CELEBRADO POR: PROPONENTE
NOMBRE DEL CONTRATISTA:
SISTRA SAS
NOMBRE DEL CONTRATANTE:
UNION TEMPORAL SEMAFOROS DE BARRANQUILLA
VALOR DEL CONTRATO EJECUTADO (SMMLV): 177,09
PORCENTAJE DE PARTICIPACIÓN EN EL VALOR EJECUTADO EN CASO DE CONSORCIOS Y UNIONES TEMPORALES: 0,00%
CONTRATO EJECUTADO IDENTIFICADO CON EL CLASIFICADOR DE BIENES, OBRAS Y SERVICIOS EN EL TERCER NIVEL:

[SEGMENTO]	FAMILIA]	CLASE]	PRODUCTO]	DESCRIPCION]
[32]	15]	15]	00]	Dispositivos de control de indicación y de señalización]
[43]	23]	34]	00]	Software de controladores de dispositivos y utilidades]
[46]	16]	15]	00]	Control de tráfico]

NÚMERO CONSECUTIVO DEL REPORTE DEL CONTRATO EJECUTADO: 14
CONTRATO CELEBRADO POR: PROPONENTE
NOMBRE DEL CONTRATISTA:
SISTRA SAS
NOMBRE DEL CONTRATANTE:
CONSTRUIMOS Y SEÑALIZAMOS S.A.
VALOR DEL CONTRATO EJECUTADO (SMMLV): 206,70
PORCENTAJE DE PARTICIPACIÓN EN EL VALOR EJECUTADO EN CASO DE CONSORCIOS Y UNIONES TEMPORALES: 0,00%
CONTRATO EJECUTADO IDENTIFICADO CON EL CLASIFICADOR DE BIENES, OBRAS Y SERVICIOS EN EL TERCER NIVEL:

[SEGMENTO]	FAMILIA]	CLASE]	PRODUCTO]	DESCRIPCION]
[32]	15]	15]	00]	Dispositivos de control de indicación y de señalización]
[43]	23]	34]	00]	Software de controladores de dispositivos y utilidades]
[46]	16]	15]	00]	Control de tráfico]

NÚMERO CONSECUTIVO DEL REPORTE DEL CONTRATO EJECUTADO: 15
CONTRATO CELEBRADO POR: CONSORCIO, UNION TEMPORAL O SOCIEDAD EN LAS CUALES EL PROPONENTE TENGA O HAYA TENIDO PARTICIPACION
NOMBRE DEL CONTRATISTA:
UT AC SISTRA SUBASTA 2018
NOMBRE DEL CONTRATANTE:
MUNICIPIO SANTIAGO DE CALI SECRETARIA DE MOVILIDAD
VALOR DEL CONTRATO EJECUTADO (SMMLV): 1.516,69
PORCENTAJE DE PARTICIPACIÓN EN EL VALOR EJECUTADO EN CASO DE CONSORCIOS Y UNIONES TEMPORALES: 60,00%
CONTRATO EJECUTADO IDENTIFICADO CON EL CLASIFICADOR DE BIENES, OBRAS Y SERVICIOS EN EL TERCER NIVEL:

[SEGMENTO]	FAMILIA]	CLASE]	PRODUCTO]	DESCRIPCION]
[32]	15]	15]	00]	Dispositivos de control de indicación y de señalización]
[46]	15]	16]	00]	Equipo de seguridad y control]
[46]	16]	15]	00]	Control de tráfico]
[55]	12]	17]	00]	Señalización]
[55]	12]	19]	00]	Señalizaciones]
[72]	10]	15]	00]	Servicios de apoyo para la construcción]
[72]	10]	29]	00]	Servicios de mantenimiento y reparación de instalaciones]
[72]	10]	33]	00]	Servicios de mantenimiento y reparación de infraestructura]
[72]	14]	10]	00]	Servicios de construcción de autopistas y carreteras]
[72]	14]	16]	00]	Servicios de construcción de sistemas de tránsito masivo]
[72]	14]	17]	00]	Servicios de alquiler o arrendamiento de equipo y maquinaria de construcción]
[72]	15]	16]	00]	Servicios de sistemas especializados de comunicación]
[72]	15]	39]	00]	Servicio de preparación de obras de construcción]

NÚMERO CONSECUTIVO DEL REPORTE DEL CONTRATO EJECUTADO: 16

CONTRATO CELEBRADO POR: PROPONENTE
NOMBRE DEL CONTRATISTA:
SISTRA SAS
NOMBRE DEL CONTRATANTE:
TINSA INGENIERIA SAS
VALOR DEL CONTRATO EJECUTADO (SMMLV): 683,14
PORCENTAJE DE PARTICIPACIÓN EN EL VALOR EJECUTADO EN CASO DE CONSORCIOS Y UNIONES TEMPORALES: 0,00%
CONTRATO EJECUTADO IDENTIFICADO CON EL CLASIFICADOR DE BIENES, OBRAS Y SERVICIOS EN EL TERCER NIVEL:

[SEGMENTO]	FAMILIA]	CLASE]	PRODUCTO]	DESCRIPCION]
[32]	15]	15]	00]	Dispositivos de control de indicación y de señalización]
[46]	16]	15]	00]	Control de tráfico]
[55]	12]	17]	00]	Señalización]
[55]	12]	19]	00]	Señalizaciones]
[72]	10]	15]	00]	Servicios de apoyo para la construcción]
[72]	10]	29]	00]	Servicios de mantenimiento y reparación de instalaciones]
[72]	10]	33]	00]	Servicios de mantenimiento y reparación de infraestructura]
[72]	14]	10]	00]	Servicios de construcción de autopistas y carreteras]
[72]	14]	16]	00]	Servicios de construcción de sistemas de tránsito masivo]
[72]	14]	17]	00]	Servicios de alquiler o arrendamiento de equipo y maquinaria de construcción]
[72]	15]	16]	00]	Servicios de sistemas especializados de comunicación]
[72]	15]	39]	00]	Servicio de preparación de obras de construcción]

NÚMERO CONSECUTIVO DEL REPORTE DEL CONTRATO EJECUTADO: 17
CONTRATO CELEBRADO POR: PROPONENTE
NOMBRE DEL CONTRATISTA:
SISTRA SAS
NOMBRE DEL CONTRATANTE:
CONSORCIO ALC 2018 VIA CALI JAMUNDI
VALOR DEL CONTRATO EJECUTADO (SMMLV): 390,75
PORCENTAJE DE PARTICIPACIÓN EN EL VALOR EJECUTADO EN CASO DE CONSORCIOS Y UNIONES TEMPORALES: 0,00%
CONTRATO EJECUTADO IDENTIFICADO CON EL CLASIFICADOR DE BIENES, OBRAS Y SERVICIOS EN EL TERCER NIVEL:

[SEGMENTO]	FAMILIA]	CLASE]	PRODUCTO]	DESCRIPCION]
[32]	15]	15]	00]	Dispositivos de control de indicación y de señalización]
[32]	15]	18]	00]	Dispositivos de control de seguridad]
[43]	22]	18]	00]	Dispositivos de red óptica]
[55]	12]	17]	00]	Señalización]
[55]	12]	19]	00]	Señalizaciones]
[72]	14]	16]	00]	Servicios de construcción de sistemas de tránsito masivo]
[72]	14]	17]	00]	Servicios de alquiler o

				arrendamiento de equipo y maquinaria de construcción]
[72]	15]	11]	00]	Servicios de construcción de plomería]
[72]	15]	12]	00]	Servicios de construcción y mantenimiento de HVAC calefacción y enfriamiento y aire acondicionado]
[72]	15]	13]	00]	Servicios de pintura e instalación de papel de colgadura]
[72]	15]	14]	00]	Servicios de construcción de recubrimientos de muros]
[72]	15]	15]	00]	Servicios de sistemas eléctricos]
[72]	15]	16]	00]	Servicios de sistemas especializados de comunicación]
[72]	15]	18]	00]	Servicios de mantenimiento y reparación de instalación de máquinas]
[72]	15]	19]	00]	Servicios de albañilería y mampostería]
[72]	15]	20]	00]	Servicios de pañetado y drywall]
[72]	15]	25]	00]	Servicios de instalación de pisos]
[72]	15]	26]	00]	Servicios de techado y paredes externas y láminas de metal]
[72]	15]	27]	00]	Servicios de instalación y reparación de concreto]
[72]	15]	29]	00]	Servicios de montaje de acero estructural]
[72]	15]	31]	00]	Servicios de construcción de facilidades atléticas y recreativas]
[72]	15]	32]	00]	Servicios de recubrimiento, impermeabilización protección contra clima y fue--GO]
[72]	15]	33]	00]	Servicios de mantenimiento e instalación de equipo de estación de servicio]
[72]	15]	35]	00]	Servicios de limpieza estructural externa]
[72]	15]	36]	00]	Servicios de terminado interior, dotación y remodelación]
[72]	15]	39]	00]	Servicio de preparación de obras de construcción]
[72]	15]	41]	00]	Servicios de mantenimiento y reparación de equipo de sistemas de distribución y acondicionamiento]
[72]	15]	42]	00]	Servicios de mantenimiento y reparación de instalación de instrumentación]
[72]	15]	43]	00]	Servicios de mantenimiento y reparación de equipo motivo y generación de energía eléctrica]
[72]	15]	44]	00]	Servicios de mantenimiento y fabricación de accesorios para tuberías]
[72]	15]	45]	00]	Servicios de mantenimiento e instalación de equipo pesado]
[95]	11]	16]	00]	Vías de tráfico abierto]

NÚMERO CONSECUTIVO DEL REPORTE DEL CONTRATO EJECUTADO: 18
CONTRATO CELEBRADO POR: PROPONENTE
NOMBRE DEL CONTRATISTA:
SISTRA SAS
NOMBRE DEL CONTRATANTE:
CONSORCIO RC PAVIMENTOS DE PUERTO
VALOR DEL CONTRATO EJECUTADO (SMMLV): 323,93
PORCENTAJE DE PARTICIPACIÓN EN EL VALOR EJECUTADO EN CASO DE CONSORCIOS Y UNIONES TEMPORALES: 0,00%
CONTRATO EJECUTADO IDENTIFICADO CON EL CLASIFICADOR DE BIENES, OBRAS Y SERVICIOS EN EL TERCER NIVEL:

[SEGMENTO]	FAMILIA]	CLASE]	PRODUCTO]	DESCRIPCION]
[32]	15]	15]	00]	Dispositivos de control de indicación y de señalización]
[46]	15]	16]	00]	Equipo de seguridad y control]
[46]	16]	15]	00]	Control de tráfico]
[55]	12]	17]	00]	Señalización]
[55]	12]	19]	00]	Señalizaciones]
[72]	10]	15]	00]	Servicios de apoyo para la construcción]
[72]	10]	29]	00]	Servicios de mantenimiento y reparación de instalaciones]
[72]	10]	31]	00]	Instalación y reparación de servicios de bandas transportadoras]
[72]	10]	33]	00]	Servicios de mantenimiento y reparación de infraestructura]
[72]	12]	10]	00]	Servicios de construcción de edificios industriales y bodegasuevas]
[72]	12]	11]	00]	Servicios de construcción de edificios comerciales y de oficina]
[72]	14]	10]	00]	Servicios de construcción de autopistas y carreteras]
[72]	14]	11]	00]	Servicios de pavimentación y superficies de edificios de infraestructura]
[72]	14]	16]	00]	Servicios de construcción de sistemas de tránsito masivo]
[72]	14]	17]	00]	Servicios de alquiler o arrendamiento de equipo y maquinaria de construcción]
[72]	15]	13]	00]	Servicios de pintura e instalación de papel de colgadura]
[72]	15]	14]	00]	Servicios de construcción de recubrimientos de muros]
[72]	15]	15]	00]	Servicios de sistemas eléctricos]
[72]	15]	16]	00]	Servicios de sistemas especializados de comunicación]
[72]	15]	17]	00]	Servicios de instalación de sistemas de seguridad física e industrial]
[72]	15]	37]	00]	Servicios de instalación, mantenimiento y reparación de equipos y construcción de parqueaderos]
[72]	15]	39]	00]	Servicio de preparación de obras

[72]	15]	45]	00]	Servicios de mantenimiento e instalación de equipo pesado]

NÚMERO CONSECUTIVO DEL REPORTE DEL CONTRATO EJECUTADO: 19
CONTRATO CELEBRADO POR: PROPONENTE
NOMBRE DEL CONTRATISTA:
SISTRA SAS
NOMBRE DEL CONTRATANTE:
DOLMEN SA. E.S.P
VALOR DEL CONTRATO EJECUTADO (SMMLV): 96,09
PORCENTAJE DE PARTICIPACIÓN EN EL VALOR EJECUTADO EN CASO DE CONSORCIOS Y UNIONES TEMPORALES: 0,00%
CONTRATO EJECUTADO IDENTIFICADO CON EL CLASIFICADOR DE BIENES, OBRAS Y SERVICIOS EN EL TERCER NIVEL:

[SEGMENTO]	FAMILIA]	CLASE]	PRODUCTO]	DESCRIPCION
[43]	23]	34]	00]	Software de controladores de dispositivos y utilidades]
[46]	15]	16]	00]	Equipo de seguridad y control]
[46]	16]	15]	00]	Control de tráfico]

NÚMERO CONSECUTIVO DEL REPORTE DEL CONTRATO EJECUTADO: 20
CONTRATO CELEBRADO POR: PROPONENTE
NOMBRE DEL CONTRATISTA:
SISTRA SAS
NOMBRE DEL CONTRATANTE:
PROCELEM INGENIERIA SAS
VALOR DEL CONTRATO EJECUTADO (SMMLV): 383,25
PORCENTAJE DE PARTICIPACIÓN EN EL VALOR EJECUTADO EN CASO DE CONSORCIOS Y UNIONES TEMPORALES: 0,00%
CONTRATO EJECUTADO IDENTIFICADO CON EL CLASIFICADOR DE BIENES, OBRAS Y SERVICIOS EN EL TERCER NIVEL:

[SEGMENTO]	FAMILIA]	CLASE]	PRODUCTO]	DESCRIPCION
[32]	15]	15]	00]	Dispositivos de control de indicación y de señalización]
[43]	23]	34]	00]	Software de controladores de dispositivos y utilidades]
[46]	16]	15]	00]	Control de tráfico]

NÚMERO CONSECUTIVO DEL REPORTE DEL CONTRATO EJECUTADO: 21
CONTRATO CELEBRADO POR: PROPONENTE
NOMBRE DEL CONTRATISTA:
SISTRA SAS
NOMBRE DEL CONTRATANTE:
ALUTRAFIC LED SAS
VALOR DEL CONTRATO EJECUTADO (SMMLV): 107,10
PORCENTAJE DE PARTICIPACIÓN EN EL VALOR EJECUTADO EN CASO DE CONSORCIOS Y UNIONES TEMPORALES: 0,00%
CONTRATO EJECUTADO IDENTIFICADO CON EL CLASIFICADOR DE BIENES, OBRAS Y SERVICIOS EN EL TERCER NIVEL:

[SEGMENTO]	FAMILIA]	CLASE]	PRODUCTO]	DESCRIPCION
[39]	12]	15]	00]	Conmutadores, controles y relés y accesorios]
[72]	15]	15]	00]	Servicios de sistemas eléctricos]
[81]	10]	17]	00]	Ingeniería eléctrica y electrónica]
[83]	10]	18]	00]	Servicios eléctricos]

NÚMERO CONSECUTIVO DEL REPORTE DEL CONTRATO EJECUTADO: 22
CONTRATO CELEBRADO POR: PROPONENTE
NOMBRE DEL CONTRATISTA:
SISTRA SAS
NOMBRE DEL CONTRATANTE:
SEÑALIZACIONES Y CONSTRUCCIONES SAS
VALOR DEL CONTRATO EJECUTADO (SMMLV): 170,04
PORCENTAJE DE PARTICIPACIÓN EN EL VALOR EJECUTADO EN CASO DE CONSORCIOS Y UNIONES TEMPORALES: 0,00%
CONTRATO EJECUTADO IDENTIFICADO CON EL CLASIFICADOR DE BIENES, OBRAS Y SERVICIOS EN EL TERCER NIVEL:

[SEGMENTO]	FAMILIA]	CLASE]	PRODUCTO]	DESCRIPCION]
[32]	15]	15]	00]	Dispositivos de control de indicación y de señalización]
[46]	15]	16]	00]	Equipo de seguridad y control]
[46]	16]	15]	00]	Control de tráfico]

NÚMERO CONSECUTIVO DEL REPORTE DEL CONTRATO EJECUTADO: 23
CONTRATO CELEBRADO POR: PROPONENTE
NOMBRE DEL CONTRATISTA:
SISTRA SAS
NOMBRE DEL CONTRATANTE:
ALUTRAFIC LED SAS
VALOR DEL CONTRATO EJECUTADO (SMMLV): 123,10
PORCENTAJE DE PARTICIPACIÓN EN EL VALOR EJECUTADO EN CASO DE CONSORCIOS Y UNIONES TEMPORALES: 0,00%
CONTRATO EJECUTADO IDENTIFICADO CON EL CLASIFICADOR DE BIENES, OBRAS Y SERVICIOS EN EL TERCER NIVEL:

[SEGMENTO]	FAMILIA]	CLASE]	PRODUCTO]	DESCRIPCION]
[39]	12]	15]	00]	Conmutadores, controles y relés y accesorios]
[72]	15]	15]	00]	Servicios de sistemas eléctricos]
[81]	10]	17]	00]	Ingeniería eléctrica y electrónica]
[83]	10]	18]	00]	Servicios eléctricos]

NÚMERO CONSECUTIVO DEL REPORTE DEL CONTRATO EJECUTADO: 24
CONTRATO CELEBRADO POR: PROPONENTE
NOMBRE DEL CONTRATISTA:
SISTRA SAS
NOMBRE DEL CONTRATANTE:
SEGURIDAD Y SERVICIOS SEÑALIZACION SA
VALOR DEL CONTRATO EJECUTADO (SMMLV): 171,06
PORCENTAJE DE PARTICIPACIÓN EN EL VALOR EJECUTADO EN CASO DE CONSORCIOS Y UNIONES TEMPORALES: 0,00%
CONTRATO EJECUTADO IDENTIFICADO CON EL CLASIFICADOR DE BIENES, OBRAS Y SERVICIOS EN EL TERCER NIVEL:

[SEGMENTO]	FAMILIA]	CLASE]	PRODUCTO]	DESCRIPCION]
[32]	15]	15]	00]	Dispositivos de control de indicación y de señalización]
[43]	23]	34]	00]	Software de controladores de dispositivos y utilidades]
[46]	16]	15]	00]	Control de tráfico]

NÚMERO CONSECUTIVO DEL REPORTE DEL CONTRATO EJECUTADO: 25
CONTRATO CELEBRADO POR: PROPONENTE

NOMBRE DEL CONTRATISTA:
SISTRA SAS
NOMBRE DEL CONTRATANTE:
CONSORCIO VIAL BARRANQUILLA
VALOR DEL CONTRATO EJECUTADO (SMMLV): 54,67
PORCENTAJE DE PARTICIPACIÓN EN EL VALOR EJECUTADO EN CASO DE CONSORCIOS Y UNIONES TEMPORALES: 0,00%
CONTRATO EJECUTADO IDENTIFICADO CON EL CLASIFICADOR DE BIENES, OBRAS Y SERVICIOS EN EL TERCER NIVEL:

[SEGMENTO]	FAMILIA]	CLASE]	PRODUCTO]	DESCRIPCION]
[43]	23]	34]	00]	Software de controladores de dispositivos y utilidades]
[46]	16]	15]	00]	Control de tráfico]
[72]	10]	33]	00]	Servicios de mantenimiento y reparación de infraestructura]
[72]	14]	16]	00]	Servicios de construcción de sistemas de tránsito masivo]
[72]	15]	15]	00]	Servicios de sistemas eléctricos]
[72]	15]	39]	00]	Servicio de preparación de obras de construcción]

ESTA INFORMACIÓN FUE OBJETO DE VERIFICACIÓN DOCUMENTAL POR PARTE DE LA CÁMARA DE COMERCIO DE BARRANQUILLA

C E R T I F I C A

*** LA ANTERIOR INFORMACIÓN CERTIFICADA YA SE ENCUENTRA EN FIRME ***.

QUE EL DÍA 05 de Abril de 2024 EL PROPONENTE RENOVÓ EL REGISTRO ÚNICO DE PROPONENTES BAJO EL NÚMERO 78.135 DEL LIBRO PRIMERO DE LOS PROPONENTES, QUE ESTA INSCRIPCIÓN SE PUBLICÓ EN EL REGISTRO ÚNICO EMPRESARIAL Y SOCIAL (RUES) EL 05 de Abril de 2024 .

LA INFORMACIÓN RELACIONADA CON LA INSCRIPCIÓN AQUÍ CERTIFICADA , QUEDÓ EN FIRME DIEZ (10) DÍAS HÁBILES DESPUÉS DE LA FECHA DE PUBLICACIÓN, SIEMRPE QUE NO SEA OBJETO DE RECURSO (ARTÍCULO 6.3 DE LA LEY 1150 DE 2007, MODIFICADO POR EL ARTICULO 221 DEL DECRETO 19 DE 2012).

ALAN ERICK HERNANDEZ ALDANA

Cámara de Comercio de Barranquilla
CERTIFICADO DE INSCRIPCIÓN Y CLASIFICACIÓN REGISTRO ÚNICO DE PROPONENTES
Fecha de expedición: 07/04/2025 - 01:51:14
Recibo No. 12645227, Valor: 72,000
CODIGO DE VERIFICACIÓN: JWP61FDDFF

Verifique el contenido y confiabilidad de este certificado, ingresando a www.camarabaq.org.co/ y digite el código, para que visualice la imagen generada al momento de su expedición. La verificación se puede realizar de manera ilimitada, durante 60 días calendario contados a partir de la fecha de su expedición.

C E R T I F I C A

LA CÁMARA DE COMERCIO DE BARRANQUILLA, CON FUNDAMENTO EN LO DISPUESTO EN EL ARTÍCULO 6.1 DE LA LEY 1150 DE 2007, REGLAMENTADA POR EL ARTÍCULO 14 DEL DECRETO 1510 DE 2013, CON BASE EN LA INFORMACIÓN SUMINISTRADA POR EL INSCRITO Y POR LAS ENTIDADES ESTATALES

C E R T I F I C A

IDENTIFICACIÓN

QUE: AP INGENIERIA SAS
NIT: 900.099.098 - 1
NÚMERO DEL PROPONENTE EN LA CÁMARA DE COMERCIO: 13.810

C E R T I F I C A

INSCRIPCIÓN Y RENOVACIÓN

FECHA DE INSCRIPCIÓN EN EL REGISTRO DE LOS PROPONENTES: 2014/06/04
FECHA DE ÚLTIMA RENOVACION EN EL REGISTRO DE LOS PROPONENTES: 2024/04/08

C E R T I F I C A

CONSTITUCIÓN Y REPRESENTACIÓN LEGAL
PERSONAS JURÍDICAS INSCRITAS EN EL REGISTRO MERCANTIL.

INFORMACIÓN CONSTITUCIÓN

FECHA DE ADQUISICIÓN DE LA PERSONERÍA JURÍDICA: 2006/07/19
CLASE DE DOCUMENTO: Escritura Pública
NÚMERO DEL DOCUMENTO: 1.678
FECHA DEL DOCUMENTO: 2006/07/19
ENTIDAD QUE EXPIDE EL DOCUMENTO: Notaria 3 a. de Barranquilla
FECHA DE INSCRIPCIÓN EN EL REGISTRO MERCANTIL: 2006/08/04
DURACION: INDEFINIDA

REPRESENTACIÓN LEGAL

NOMBRE: Abdala Montes Naisir
CC: 72.335.353
FECHA DE INSCRIPCIÓN EN EL REGISTRO MERCANTIL: 2011/02/04

NOMBRE: Peña Rueda Julieth Milena
CC: 32.849.626
FECHA DE INSCRIPCIÓN EN EL REGISTRO MERCANTIL: 2015/02/09

FACULTADES Y LIMITACIONES

ADMINISTRACION: La Representacion legal de la sociedad estará a cargo de una

persona natural, quien tendrá un suplente, quien lo reemplazará en sus faltas absolutas, temporales o accidentales, sin ningún tipo de restricciones de contratación por razón de la naturaleza, ni de la cuantía de los actos que celebre y cuyo nombramiento o remoción, corresponderá a la asamblea general de accionistas. La sociedad sera gerenciada, administrada y representada legalmente ante terceros por el representante legal, quien no tendrá restricciones de contratación por razón de la naturaleza ni de la cuantia de los actos que celebre.Por lo tanto, se entendera que el representante legal podrá celebrar o ejecutar todos los actos y contratos comprendidos en el objeto social o que se relacionen directamente con la existencia y el funcionamiento de la sociedad.El representante legal se entendera investido de los mas amplios poderes para actuar en todas las circunstancias en nombre de la sociedad, con excepcion de aquellas facultades que, de acuerdo con los estatutos, se hubieren reservado los accionistas.En las relaciones frente a terceros, la sociedad quedara obligada por los actos y contratos celebrados por el representante legal.

LA INFORMACIÓN ANTERIOR HA SIDO TOMADA DIRECTAMENTE DEL REGISTRO MERCANTIL

C E R T I F I C A

DOMICILIO

DIRECCIÓN DEL DOMICILIO PRINCIPAL: CL 54 No 46 - 127
MUNICIPIO: Barranquilla
DEPARTAMENTO: Atlantico
PAÍS: COLOMBIA
BARRIO: NO DETERMINADO
TELÉFONO1: 3851381
TELÉFONO2: No reportó
CELULAR:
CORREO ELECTRÓNICO: info@apingenieria.com
FAX:
A.A:

DIRECCIÓN PARA NOTIFICACIÓN JUDICIAL: CL 54 No 46 - 127
MUNICIPIO PARA NOTIFICACIÓN: Barranquilla
DEPARTAMENTO PARA NOTIFICACIÓN: Atlantico
PAÍS: COLOMBIA
BARRIO: NO DETERMINADO
TELÉFONO 1 PARA NOTIFICACIÓN: 3851381
TELÉFONO 2 PARA NOTIFICACIÓN: No reportó
CELULAR:
CORREO ELECTRÓNICO DE NOTIFICACIÓN: info@apingenieria.com
FAX:
A.A:

LA INFORMACIÓN ANTERIOR HA SIDO TOMADA DIRECTAMENTE DEL REGISTRO MERCANTIL

C E R T I F I C A

CLASIFICACIÓN POR TAMAÑO DE LA EMPRESA

QUE EL INSCRITO SE CLASIFICÓ COMO:
Mediana empresa

C E R T I F I C A

INFORMACIÓN FINANCIERA

QUE EN RELACIÓN A SU INFORMACIÓN FINANCIERA EL PROPONENTE REPORTÓ:
FECHA DE CORTE DE LA INFORMACIÓN FINANCIERA: 2023/12/31

Activo Corriente:	$4.663.526.413,00
Activo Total:	$6.506.456.817,00
Pasivo Corriente:	$2.397.025.397,00
Pasivo Total:	$2.627.351.596,00
Patrimonio:	$3.879.105.221,00
Utilidad / Pérdida operacional:	$849.204.440,00
Gastos de Intereses:	$82.729.187,00

C E R T I F I C A

CAPACIDAD FINANCIERA

QUE EN RELACIÓN A LOS INDICADORES DE LA CAPACIDAD FINANCIERA EL PROPONENTE REPORTÓ CON CORTE A: 2023/12/31

Índice de liquidez:	1,94
Índice de endeudamiento:	0,40
Razon de Cobertura de Intereses:	10,26

ESTA INFORMACIÓN FUE OBJETO DE VERIFICACIÓN DOCUMENTAL POR PARTE DE LA CÁMARA DE COMERCIO DE BARRANQUILLA

C E R T I F I C A

CAPACIDAD ORGANIZACIONAL

QUE EN RELACIÓN A LOS INDICADORES DE LA CAPACIDAD ORGANIZACIONAL EL PROPONENTE REPORTÓ CON CORTE A: 2023/12/31

Rentabilidad del Patrimonio:	0,21
Rentabilidad del Activo:	0,13

ESTA INFORMACIÓN FUE OBJETO DE VERIFICACIÓN DOCUMENTAL POR PARTE DE LA CÁMARA DE COMERCIO DE BARRANQUILLA

C E R T I F I C A

CLASIFICACIÓN DE BIENES. OBRAS Y SERVICIOS

QUE EN RELACIÓN A LOS BIENES, OBRAS Y SERVICIOS QUE OFRECERÁ A LAS ENTIDADES ESTATALES, INDENTIFICADOS CON EL CLASIFICADOR DE BIENES, OBRAS Y SERVICIOS EN EL TERCER NIVEL (CLASE), EL PROPONENTE REPORTÓ:

[SEGMENTO]	FAMILIA]	CLASE]	PRODUCTO]	DESCRIPCION]
[26]	12]	15]	00]	Alambre eléctrico]
[26]	12]	16]	00]	Cables eléctricos y accesorios]
[30]	10]	29]	00]	Pilares]
[30]	10]	38]	00]	Fibras y filamentos mecánicos]
[30]	16]	16]	00]	Materiales para techos]
[30]	17]	15]	00]	Puertas]
[30]	17]	16]	00]	Ventanas]
[30]	17]	17]	00]	Productos de cristal]
[30]	17]	18]	00]	Claraboyas]

[30]	17]	19]	00] Marcos de ventanas]
[30]	17]	20]	00] Puertas]
[30]	17]	21]	00] Puertas para garaje y operadores]
[32]	10]	15]	00] Conjuntos de circuitos y componentes de radiofrecuencia (RF);]
[32]	10]	16]	00] Circuitos integrados]
[32]	11]	15]	00] Diodos]
[32]	11]	16]	00] Transistores]
[32]	11]	17]	00] Aparatos semiconductores]
[32]	12]	17]	00] Componentes discretos]
[32]	13]	10]	00] Accesorios, materias primas y piezas de componentes electrónicos]
[32]	14]	10]	00] Tubos electrónicos]
[32]	14]	11]	00] Piezas y accesorios de tubos electrónicos]
[32]	15]	15]	00] Dispositivos de control de indicación y de señalización]
[32]	15]	16]	00] Subsistemas programables de controlador lógico]
[32]	15]	17]	00] Controladores lógicos programables]
[32]	15]	18]	00] Dispositivos de control de seguridad]
[32]	15]	19]	00] Dispositivos de automatización de control de la conectividad]
[32]	15]	20]	00] Control de procesos o sistemas empaquetados de automatización]
[39]	10]	16]	00] Lámparas y bombillas]
[39]	10]	18]	00] Componentes y accesorios de Lámpara]
[39]	10]	19]	00] Balastos de lámparas y transformadores de lámparas]
[39]	11]	15]	00] Iluminación de interiores y artefactos]
[39]	11]	16]	00] Iluminación exterior y artefactos]
[39]	11]	17]	00] Alumbrado de emergencia]
[39]	11]	18]	00] Accesorios de iluminación]
[39]	11]	20]	00] Proyectores móviles]
[39]	11]	21]	00] Iluminación óptica]
[39]	11]	22]	00] Dispositivos de efectos especiales]
[39]	11]	23]	00] Iluminación y accesorios de escenarios y estudios]
[39]	12]	10]	00] Equipamiento para distribución y conversión de alimentación]
[39]	12]	11]	00] Centros de control y distribución y accesorios]
[39]	12]	13]	00] Cuadros, registros y menaje para electricidad]
[39]	12]	14]	00] Lengüetas de conexión, conectadores y terminales]
[39]	12]	16]	00] Dispositivos y accesorios para la protección de circuitos]
[39]	12]	17]	00] Ferretería eléctrica y suministros]
[39]	12]	18]	00] Instalaciones de Edificios Inteligentes - IBI]
[39]	12]	19]	00] Dispositivos y accesorios de seguridad eléctrica]
[39]	12]	20]	00] Unidades eléctricas de velocidades

				variables]
[39]	12]	21]	00]	Equipo de transmisión y distribución eléctrica]
[39]	12]	22]	00]	Interruptores eléctricos y accesorios]
[39]	12]	23]	00]	Relés eléctricos y accesorios]
[39]	13]	15]	00]	Marcadores de alambre y dispositivos para marcar alambre]
[39]	13]	16]	00]	Dispositivos de protección de alambre]
[39]	13]	17]	00]	Conductos eléctricos, electroductos y cables aéreos]
[40]	10]	15]	00]	Ventilación]
[40]	10]	16]	00]	Circulación del aire y piezas y accesorios]
[40]	10]	17]	00]	Enfriamiento]
[40]	10]	18]	00]	Equipo de calefacción y piezas y accesorios]
[40]	10]	20]	00]	Calderas]
[40]	10]	21]	00]	Chimeneas y accesorios]
[40]	14]	16]	00]	Válvulas]
[40]	14]	17]	00]	Material de ferretería y accesorios]
[40]	14]	19]	00]	Conductos]
[40]	14]	20]	00]	Mangueras]
[40]	14]	22]	00]	Reguladores de gas y fluido]
[40]	14]	25]	00]	Interceptores y coladores]
[40]	15]	15]	00]	Bombas]
[40]	15]	16]	00]	Compresores]
[40]	15]	17]	00]	Piezas y accesorios de bomba]
[40]	15]	18]	00]	Partes o accesorios de compresores]
[40]	16]	15]	00]	Filtros]
[40]	16]	16]	00]	Purificación]
[40]	16]	17]	00]	Separadores]
[40]	16]	18]	00]	Medios de filtrado]
[40]	17]	15]	00]	Tubos y tuberías comerciales]
[40]	17]	16]	00]	Tubos y tuberías industriales]
[40]	17]	17]	00]	Adaptadores de tubos]
[40]	17]	18]	00]	Anillos frontales de ángulos de tubos]
[40]	17]	19]	00]	Bridas de respaldo para tubos]
[40]	17]	20]	00]	Deflectores para tubos]
[40]	17]	21]	00]	Codos para tubos]
[40]	17]	22]	00]	Bridas ciegas para tubos]
[40]	17]	23]	00]	Casquillos para tubos]
[40]	17]	24]	00]	Tapas para tubos]
[40]	17]	28]	00]	Codos de tubos]
[40]	17]	30]	00]	Semiacoplamientos de tubería]
[40]	17]	31]	00]	Brida de junta de empalme para tubos]
[40]	17]	32]	00]	Bridas cuello largas para soldar]
[40]	17]	33]	00]	Boquillas de tubos]
[40]	17]	40]	00]	Brida deslizante para tubos]
[40]	17]	41]	00]	Brida encajada por soldadura para tubos]
[40]	17]	42]	00]	Sockolets para tubos]
[40]	17]	43]	00]	Espaciadores para tubos]
[40]	17]	48]	00]	Bridas de inodoro para tubos]
[40]	17]	50]	00]	Bridas cuello para tubos]

[40]	17]	51]	00] Brida encajada por soldadura]
[40]	17]	52]	00] Y de conexión para tubos]
[40]	17]	53]	00] Accesorios y bridas especializados para tubos]
[40]	18]	15]	00] Tubos de cobre soldados]
[40]	18]	16]	00] Tubos de latón soldados]
[40]	18]	17]	00] Tubos de aluminio soldados]
[40]	18]	18]	00] Tubos de acero soldados]
[40]	18]	20]	00] Tubos de cobre sin uniones]
[40]	18]	21]	00] Tubos de latón sin uniones]
[40]	18]	22]	00] Tubos de aluminio sin uniones]
[40]	18]	23]	00] Tubos de acero sin uniones]
[40]	18]	30]	00] Tuberías de caucho y plástico]
[40]	18]	31]	00] Accesorios de tubos]
[41]	11]	37]	00] Instrumentos de medición y comprobación de comunicación electrónica]
[43]	20]	14]	00] Tarjetas del sistema]
[43]	20]	15]	00] Módulos o interfaces de procesadores de tablero (board); del sistema]
[43]	20]	18]	00] Dispositivos de almacenamiento]
[43]	20]	19]	00] Accesorios de dispositivos de almacenamiento]
[43]	20]	20]	00] Dispositivos de almacenamiento extraíbles]
[43]	20]	21]	00] Accesorios de dispositivos de almacenamiento extraíbles]
[43]	20]	22]	00] Subconjuntos para dispositivos electrónicos]
[43]	21]	15]	00] Computadores]
[43]	21]	16]	00] Accesorios de computador]
[43]	21]	17]	00] Dispositivos informáticos de entrada de datos]
[43]	21]	18]	00] Accesorios de dispositivos de entrada de datos de computador]
[43]	21]	19]	00] Monitores y pantallas de computador]
[43]	21]	20]	00] Accesorios de pantallas de computador]
[43]	21]	21]	00] Impresoras de computador]
[43]	21]	22]	00] Sistemas de manejo de almacenamiento de datos de computador]
[43]	22]	15]	00] Sistemas de gestión de llamadas o accesorios]
[43]	22]	16]	00] Componentes y equipo de acceso de abonado de línea digital (DSL); y accesorios]
[43]	22]	17]	00] Equipo fijo de red y componentes]
[43]	22]	18]	00] Dispositivos de red óptica]
[43]	22]	25]	00] Equipo de seguridad de red]
[43]	22]	26]	00] Equipo de servicio de red]
[43]	22]	27]	00] Equipo telegráfico]
[43]	22]	28]	00] Equipo de telefonía]
[43]	22]	29]	00] Accesorios de equipo de telefonía]
[43]	22]	30]	00] Equipo de teletipo]
[43]	22]	31]	00] Componentes y equipo de

				infraestructura de redes móviles y digitales]
[43]	22]	32]	00]	Plataformas de mensajería por móvil]
[43]	22]	33]	00]	Dispositivos y equipos para instalación de conectividad de redes y Datacom]
[43]	23]	15]	00]	Software funcional específico de la empresa]
[43]	23]	16]	00]	Software de planificación de recursos empresariales (ERP); y contabilidad financiera]
[43]	23]	20]	00]	Software de entretenimiento o jue--GOs de computador]
[43]	23]	21]	00]	Software de edición y creación de contenidos]
[43]	23]	22]	00]	Software de gestión de contenidos]
[43]	23]	23]	00]	Software de consultas y gestión de datos]
[43]	23]	26]	00]	Software específico para la industria]
[43]	23]	27]	00]	Software de aplicaciones de red]
[43]	23]	28]	00]	Software de administración de redes]
[43]	23]	29]	00]	Software para trabajo en redes]
[43]	23]	30]	00]	Software de entorno operativo]
[43]	23]	32]	00]	Software de seguridad y protección]
[43]	23]	34]	00]	Software de controladores de dispositivos y utilidades]
[43]	23]	35]	00]	Software de intercambio de información]
[43]	23]	36]	00]	Software de equipo eléctrico]
[43]	23]	37]	00]	Software de administración de sistemas]
[44]	10]	17]	00]	Accesorios para impresoras, fotocopiadoras y aparatos de fax]
[44]	10]	31]	00]	Suministros para impresora, fax y fotocopiadora]
[45]	11]	17]	00]	Equipo de composición y presentación de sonido, hardware y controladores]
[45]	12]	15]	00]	Cámaras]
[45]	12]	16]	00]	Accesorios para cámaras]
[46]	15]	16]	00]	Equipo de seguridad y control]
[46]	15]	18]	00]	Equipo y accesorios y suministros de control de explosivos]
[46]	15]	19]	00]	Equipo y accesorios y suministros para el control químico biológico]
[46]	16]	15]	00]	Control de tráfico]
[46]	16]	17]	00]	Equipo y accesorios de rescate]
[46]	17]	15]	00]	Cerraduras, elementos de seguridad y accesorios]
[46]	17]	16]	00]	Equipo de vigilancia y detección]
[46]	19]	15]	00]	Prevención contra incendios]
[46]	19]	16]	00]	Equipo contra incendios]
[52]	16]	15]	00]	Equipos audiovisuales]
[52]	16]	16]	00]	Accesorios de equipo audiovisual]
[56]	11]	19]	00]	Muebles industriales]
[56]	11]	20]	00]	Muebles de apoyo de la computadora]

[72]	10]	15]	00]	Servicios de apoyo para la construcción]
[72]	10]	29]	00]	Servicios de mantenimiento y reparación de instalaciones]
[72]	10]	33]	00]	Servicios de mantenimiento y reparación de infraestructura]
[72]	12]	14]	00]	Servicios de construcción de edificios públicos especializados]
[72]	15]	12]	00]	Servicios de construcción y mantenimiento de HVAC calefacción y enfriamiento y aire acondicionado]
[72]	15]	14]	00]	Servicios de construcción de recubrimientos de muros]
[72]	15]	15]	00]	Servicios de sistemas eléctricos]
[72]	15]	16]	00]	Servicios de sistemas especializados de comunicación]
[72]	15]	17]	00]	Servicios de instalación de sistemas de seguridad física e industrial]
[72]	15]	18]	00]	Servicios de mantenimiento y reparación de instalación de máquinas]
[72]	15]	19]	00]	Servicios de albañilería y mampostería]
[72]	15]	20]	00]	Servicios de pañetado y drywall]
[72]	15]	21]	00]	Servicios acústicos y de aislamiento]
[72]	15]	22]	00]	Servicios de baldosas Terrazo y mármol y mosaicos]
[72]	15]	24]	00]	Servicios de montaje e instalación de ventanas y puertas]
[72]	15]	25]	00]	Servicios de instalación de pisos]
[72]	15]	27]	00]	Servicios de instalación y reparación de concreto]
[72]	15]	30]	00]	Servicios de vidrios y ventanería]
[72]	15]	35]	00]	Servicios de limpieza estructural externa]
[72]	15]	41]	00]	Servicios de mantenimiento y reparación de equipo de sistemas de distribución y acondicionamiento]
[72]	15]	42]	00]	Servicios de mantenimiento y reparación de instalación de instrumentación]
[72]	15]	43]	00]	Servicios de mantenimiento y reparación de equipo motivo y generación de energía eléctrica]
[72]	15]	44]	00]	Servicios de mantenimiento y fabricación de accesorios para tuberías]
[72]	15]	45]	00]	Servicios de mantenimiento e instalación de equipo pesado]
[80]	10]	15]	00]	Servicios de consultoría de negocios y administración corporativa]
[80]	10]	16]	00]	Gerencia de proyectos]
[80]	10]	17]	00]	Gerencia industrial]
[80]	16]	18]	00]	Servicios de alquiler o

				arrendamiento de equipo de oficina]
[81]	10]	15]	00]	Ingeniería civil]
[81]	10]	16]	00]	Ingeniería mecánica]
[81]	10]	17]	00]	Ingeniería eléctrica y electrónica]
[81]	10]	24]	00]	Ingeniería de transmisión de energía eléctrica]
[81]	10]	27]	00]	Servicios de diseño e ingeniería de sistemas instrumentados de control]
[81]	11]	15]	00]	Ingeniería de software o hardware]
[81]	11]	16]	00]	Programadores de computador]
[81]	11]	17]	00]	Sistemas de manejo de información MIS]
[81]	11]	18]	00]	Servicios de sistemas y administración de componentes de sistemas]
[81]	11]	19]	00]	Sistemas de recuperación de información]
[81]	11]	20]	00]	Servicios de datos]
[81]	11]	21]	00]	Servicios de internet]
[81]	11]	22]	00]	Mantenimiento y soporte de software]
[81]	11]	23]	00]	Mantenimiento y soporte de hardware de computador]
[81]	11]	24]	00]	Servicios de alquiler o arrendamiento de hardware de computador]
[81]	11]	25]	00]	Servicios de alquiler o arrendamiento de licencias de software de computador]
[81]	16]	15]	00]	Servicios de administración de acceso]
[81]	16]	16]	00]	Servicios de correo electrónico y mensajería]
[81]	16]	17]	00]	Servicios de telecomunicaciones]
[81]	16]	18]	00]	Servicios de alquiler o arrendamiento de equipos o plataformas de voz y datos o multimedia]
[92]	12]	17]	00]	Servicios de sistemas de seguridad]

ESTA INFORMACIÓN FUE OBJETO DE VERIFICACIÓN DOCUMENTAL POR PARTE DE LA CÁMARA DE COMERCIO DE BARRANQUILLA

C E R T I F I C A

EXPERIENCIA

QUE EN RELACIÓN A LOS CONTRATOS EJECUTADOS EL PROPONENTE REPORTÓ:

NÚMERO CONSECUTIVO DEL REPORTE DEL CONTRATO EJECUTADO: 1
CONTRATO CELEBRADO POR: PROPONENTE
NOMBRE DEL CONTRATISTA:
AP INGENIERIA SAS
NOMBRE DEL CONTRATANTE:
MASTERFOODS COLOMBIA LTDA
VALOR DEL CONTRATO EJECUTADO (SMMLV): 50,53
PORCENTAJE DE PARTICIPACIÓN EN EL VALOR EJECUTADO EN CASO DE CONSORCIOS Y UNIONES TEMPORALES: 0,00%

CONTRATO EJECUTADO IDENTIFICADO CON EL CLASIFICADOR DE BIENES, OBRAS Y SERVICIOS EN EL TERCER NIVEL:

[SEGMENTO]	FAMILIA]	CLASE]	PRODUCTO]	DESCRIPCION]
[72]	10]	29]	00]	Servicios de mantenimiento y reparación de instalaciones]
[92]	12]	17]	00]	Servicios de sistemas de seguridad]

NÚMERO CONSECUTIVO DEL REPORTE DEL CONTRATO EJECUTADO: 2
CONTRATO CELEBRADO POR: PROPONENTE
NOMBRE DEL CONTRATISTA:
AP INGENIERIA SAS
NOMBRE DEL CONTRATANTE:
MASTERFOODS COLOMBIA LTDA
VALOR DEL CONTRATO EJECUTADO (SMMLV): 12,86
PORCENTAJE DE PARTICIPACIÓN EN EL VALOR EJECUTADO EN CASO DE CONSORCIOS Y UNIONES TEMPORALES: 0,00%
CONTRATO EJECUTADO IDENTIFICADO CON EL CLASIFICADOR DE BIENES, OBRAS Y SERVICIOS EN EL TERCER NIVEL:

[SEGMENTO]	FAMILIA]	CLASE]	PRODUCTO]	DESCRIPCION]
[46]	17]	16]	00]	Equipo de vigilancia y detección]

NÚMERO CONSECUTIVO DEL REPORTE DEL CONTRATO EJECUTADO: 3
CONTRATO CELEBRADO POR: PROPONENTE
NOMBRE DEL CONTRATISTA:
AP INGENIERIA SAS
NOMBRE DEL CONTRATANTE:
MASTERFOODS COLOMBIA LTDA
VALOR DEL CONTRATO EJECUTADO (SMMLV): 17,97
PORCENTAJE DE PARTICIPACIÓN EN EL VALOR EJECUTADO EN CASO DE CONSORCIOS Y UNIONES TEMPORALES: 0,00%
CONTRATO EJECUTADO IDENTIFICADO CON EL CLASIFICADOR DE BIENES, OBRAS Y SERVICIOS EN EL TERCER NIVEL:

[SEGMENTO]	FAMILIA]	CLASE]	PRODUCTO]	DESCRIPCION]
[46]	17]	16]	00]	Equipo de vigilancia y detección]

NÚMERO CONSECUTIVO DEL REPORTE DEL CONTRATO EJECUTADO: 4
CONTRATO CELEBRADO POR: PROPONENTE
NOMBRE DEL CONTRATISTA:
AP INGENIERIA SAS
NOMBRE DEL CONTRATANTE:
MASTERFOODS COLOMBIA LTDA
VALOR DEL CONTRATO EJECUTADO (SMMLV): 317,57
PORCENTAJE DE PARTICIPACIÓN EN EL VALOR EJECUTADO EN CASO DE CONSORCIOS Y UNIONES TEMPORALES: 0,00%
CONTRATO EJECUTADO IDENTIFICADO CON EL CLASIFICADOR DE BIENES, OBRAS Y SERVICIOS EN EL TERCER NIVEL:

[SEGMENTO]	FAMILIA]	CLASE]	PRODUCTO]	DESCRIPCION]
[46]	17]	15]	00]	Cerraduras, elementos de seguridad y accesorios]
[46]	17]	16]	00]	Equipo de vigilancia y detección]
[72]	10]	15]	00]	Servicios de apoyo para la construcción]
[72]	15]	15]	00]	Servicios de sistemas eléctricos]
[92]	12]	17]	00]	Servicios de sistemas de seguridad]

NÚMERO CONSECUTIVO DEL REPORTE DEL CONTRATO EJECUTADO: 5
CONTRATO CELEBRADO POR: PROPONENTE
NOMBRE DEL CONTRATISTA:
AP INGENIERIA SAS
NOMBRE DEL CONTRATANTE:
SOCIEDAD COLOMBIANA DE INVERSIONES S.A.
VALOR DEL CONTRATO EJECUTADO (SMMLV): 87,11
PORCENTAJE DE PARTICIPACIÓN EN EL VALOR EJECUTADO EN CASO DE CONSORCIOS Y UNIONES TEMPORALES: 0,00%
CONTRATO EJECUTADO IDENTIFICADO CON EL CLASIFICADOR DE BIENES, OBRAS Y SERVICIOS EN EL TERCER NIVEL:

[SEGMENTO]	FAMILIA]	CLASE]	PRODUCTO]	DESCRIPCION]
[45]	11]	17]	00]	Equipo de composición y presentación de sonido, hardware y controladores]
[46]	17]	15]	00]	Cerraduras, elementos de seguridad y accesorios]
[46]	17]	16]	00]	Equipo de vigilancia y detección]
[46]	19]	15]	00]	Prevención contra incendios]
[72]	10]	15]	00]	Servicios de apoyo para la construcción]
[72]	15]	16]	00]	Servicios de sistemas especializados de comunicación]

NÚMERO CONSECUTIVO DEL REPORTE DEL CONTRATO EJECUTADO: 6
CONTRATO CELEBRADO POR: PROPONENTE
NOMBRE DEL CONTRATISTA:
AP INGENIERIA SAS
NOMBRE DEL CONTRATANTE:
SOCIEDAD COLOMBIANA DE INVERSIONES S.A.
VALOR DEL CONTRATO EJECUTADO (SMMLV): 72,96
PORCENTAJE DE PARTICIPACIÓN EN EL VALOR EJECUTADO EN CASO DE CONSORCIOS Y UNIONES TEMPORALES: 0,00%
CONTRATO EJECUTADO IDENTIFICADO CON EL CLASIFICADOR DE BIENES, OBRAS Y SERVICIOS EN EL TERCER NIVEL:

[SEGMENTO]	FAMILIA]	CLASE]	PRODUCTO]	DESCRIPCION]
[45]	11]	17]	00]	Equipo de composición y presentación de sonido, hardware y controladores]
[46]	17]	15]	00]	Cerraduras, elementos de seguridad y accesorios]
[46]	17]	16]	00]	Equipo de vigilancia y detección]
[46]	19]	15]	00]	Prevención contra incendios]
[72]	10]	15]	00]	Servicios de apoyo para la construcción]
[72]	15]	16]	00]	Servicios de sistemas especializados de comunicación]

NÚMERO CONSECUTIVO DEL REPORTE DEL CONTRATO EJECUTADO: 7
CONTRATO CELEBRADO POR: PROPONENTE
NOMBRE DEL CONTRATISTA:
AP INGENIERIA SAS
NOMBRE DEL CONTRATANTE:
EGC COLOMBIA SAS
VALOR DEL CONTRATO EJECUTADO (SMMLV): 12,12
PORCENTAJE DE PARTICIPACIÓN EN EL VALOR EJECUTADO EN CASO DE

CONSORCIOS Y UNIONES TEMPORALES: 0,00%
CONTRATO EJECUTADO IDENTIFICADO CON EL CLASIFICADOR DE BIENES, OBRAS Y SERVICIOS EN EL TERCER NIVEL:

[SEGMENTO]	FAMILIA]	CLASE]	PRODUCTO]	DESCRIPCION]
[72]	15]	16]	00]	Servicios de sistemas especializados de comunicación]

NÚMERO CONSECUTIVO DEL REPORTE DEL CONTRATO EJECUTADO: 8
CONTRATO CELEBRADO POR: PROPONENTE
NOMBRE DEL CONTRATISTA:
AP INGENIERIA SAS
NOMBRE DEL CONTRATANTE:
EGC COLOMBIA SAS
VALOR DEL CONTRATO EJECUTADO (SMMLV): 8,86
PORCENTAJE DE PARTICIPACIÓN EN EL VALOR EJECUTADO EN CASO DE CONSORCIOS Y UNIONES TEMPORALES: 0,00%
CONTRATO EJECUTADO IDENTIFICADO CON EL CLASIFICADOR DE BIENES, OBRAS Y SERVICIOS EN EL TERCER NIVEL:

[SEGMENTO]	FAMILIA]	CLASE]	PRODUCTO]	DESCRIPCION]
[43]	20]	14]	00]	Tarjetas del sistema]
[43]	20]	18]	00]	Dispositivos de almacenamiento]

NÚMERO CONSECUTIVO DEL REPORTE DEL CONTRATO EJECUTADO: 9
CONTRATO CELEBRADO POR: PROPONENTE
NOMBRE DEL CONTRATISTA:
AP INGENIERIA SAS
NOMBRE DEL CONTRATANTE:
UNION TEMPORAL CARCELES EV
VALOR DEL CONTRATO EJECUTADO (SMMLV): 64,61
PORCENTAJE DE PARTICIPACIÓN EN EL VALOR EJECUTADO EN CASO DE CONSORCIOS Y UNIONES TEMPORALES: 0,00%
CONTRATO EJECUTADO IDENTIFICADO CON EL CLASIFICADOR DE BIENES, OBRAS Y SERVICIOS EN EL TERCER NIVEL:

[SEGMENTO]	FAMILIA]	CLASE]	PRODUCTO]	DESCRIPCION]
[72]	10]	15]	00]	Servicios de apoyo para la construcción]
[72]	10]	29]	00]	Servicios de mantenimiento y reparación de instalaciones]
[72]	15]	15]	00]	Servicios de sistemas eléctricos]
[72]	15]	17]	00]	Servicios de instalación de sistemas de seguridad física e industrial]
[92]	12]	17]	00]	Servicios de sistemas de seguridad]

NÚMERO CONSECUTIVO DEL REPORTE DEL CONTRATO EJECUTADO: 10
CONTRATO CELEBRADO POR: PROPONENTE
NOMBRE DEL CONTRATISTA:
AP INGENIERIA SAS
NOMBRE DEL CONTRATANTE:
UNION TEMPORAL CARCELES EV 2012
VALOR DEL CONTRATO EJECUTADO (SMMLV): 67,85
PORCENTAJE DE PARTICIPACIÓN EN EL VALOR EJECUTADO EN CASO DE CONSORCIOS Y UNIONES TEMPORALES: 0,00%
CONTRATO EJECUTADO IDENTIFICADO CON EL CLASIFICADOR DE BIENES, OBRAS Y SERVICIOS EN EL TERCER NIVEL:

[SEGMENTO]	FAMILIA]	CLASE]	PRODUCTO]	DESCRIPCION]
[72]	10]	15]	00]	Servicios de apoyo para la construcción]
[72]	10]	29]	00]	Servicios de mantenimiento y reparación de instalaciones]
[72]	15]	15]	00]	Servicios de sistemas eléctricos]
[72]	15]	17]	00]	Servicios de instalación de sistemas de seguridad física e industrial]
[92]	12]	17]	00]	Servicios de sistemas de seguridad]

NÚMERO CONSECUTIVO DEL REPORTE DEL CONTRATO EJECUTADO: 11
CONTRATO CELEBRADO POR: PROPONENTE
NOMBRE DEL CONTRATISTA:
AP INGENIERIA SAS
NOMBRE DEL CONTRATANTE:
UNION TEMPORAL SIES 2011
VALOR DEL CONTRATO EJECUTADO (SMMLV): 1.407,46
PORCENTAJE DE PARTICIPACIÓN EN EL VALOR EJECUTADO EN CASO DE CONSORCIOS Y UNIONES TEMPORALES: 0,00%
CONTRATO EJECUTADO IDENTIFICADO CON EL CLASIFICADOR DE BIENES, OBRAS Y SERVICIOS EN EL TERCER NIVEL:

[SEGMENTO]	FAMILIA]	CLASE]	PRODUCTO]	DESCRIPCION]
[72]	10]	15]	00]	Servicios de apoyo para la construcción]
[72]	10]	29]	00]	Servicios de mantenimiento y reparación de instalaciones]
[72]	10]	33]	00]	Servicios de mantenimiento y reparación de infraestructura]
[72]	12]	14]	00]	Servicios de construcción de edificios públicos especializados]
[72]	15]	14]	00]	Servicios de construcción de recubrimientos de muros]
[72]	15]	15]	00]	Servicios de sistemas eléctricos]
[72]	15]	17]	00]	Servicios de instalación de sistemas de seguridad física e industrial]
[72]	15]	20]	00]	Servicios de pañetado y drywall]
[72]	15]	24]	00]	Servicios de montaje e instalación de ventanas y puertas]
[92]	12]	17]	00]	Servicios de sistemas de seguridad]

NÚMERO CONSECUTIVO DEL REPORTE DEL CONTRATO EJECUTADO: 12
CONTRATO CELEBRADO POR: PROPONENTE
NOMBRE DEL CONTRATISTA:
AP INGENIERIA SAS
NOMBRE DEL CONTRATANTE:
UNION TEMPORAL SIES 2010
VALOR DEL CONTRATO EJECUTADO (SMMLV): 771,84
PORCENTAJE DE PARTICIPACIÓN EN EL VALOR EJECUTADO EN CASO DE CONSORCIOS Y UNIONES TEMPORALES: 0,00%
CONTRATO EJECUTADO IDENTIFICADO CON EL CLASIFICADOR DE BIENES, OBRAS Y SERVICIOS EN EL TERCER NIVEL:

[SEGMENTO]	FAMILIA]	CLASE]	PRODUCTO]	DESCRIPCION]
[30]	10]	29]	00]	Pilares]
[72]	15]	15]	00]	Servicios de sistemas eléctricos]
[72]	15]	19]	00]	Servicios de albañilería y

				mampostería]
[72]	15]	27]	00]	Servicios de instalación y reparación de concreto]

NÚMERO CONSECUTIVO DEL REPORTE DEL CONTRATO EJECUTADO: 13
CONTRATO CELEBRADO POR: PROPONENTE
NOMBRE DEL CONTRATISTA:
AP INGENIERIA SAS
NOMBRE DEL CONTRATANTE:
MINISTERIO DE DEFENSA NACIONAL ARMADA NACIONAL ESCUELA NAVAL DE CADETES ALMIRANTE PADILLA
VALOR DEL CONTRATO EJECUTADO (SMMLV): 813,24
PORCENTAJE DE PARTICIPACIÓN EN EL VALOR EJECUTADO EN CASO DE CONSORCIOS Y UNIONES TEMPORALES: 0,00%
CONTRATO EJECUTADO IDENTIFICADO CON EL CLASIFICADOR DE BIENES, OBRAS Y SERVICIOS EN EL TERCER NIVEL:

[SEGMENTO]	FAMILIA]	CLASE]	PRODUCTO]	DESCRIPCION]
[39]	12]	18]	00]	Instalaciones de Edificios Inteligentes - IBI]
[39]	12]	19]	00]	Dispositivos y accesorios de seguridad eléctrica]
[39]	12]	22]	00]	Interruptores eléctricos y accesorios]
[39]	12]	23]	00]	Relés eléctricos y accesorios]
[43]	21]	15]	00]	Computadores]
[43]	21]	19]	00]	Monitores y pantallas de computador]
[43]	23]	23]	00]	Software de consultas y gestión de datos]
[43]	23]	32]	00]	Software de seguridad y protección]
[45]	11]	17]	00]	Equipo de composición y presentación de sonido, hardware y controladores]
[46]	17]	15]	00]	Cerraduras, elementos de seguridad y accesorios]
[46]	17]	16]	00]	Equipo de vigilancia y detección]
[72]	10]	29]	00]	Servicios de mantenimiento y reparación de instalaciones]
[72]	10]	33]	00]	Servicios de mantenimiento y reparación de infraestructura]

NÚMERO CONSECUTIVO DEL REPORTE DEL CONTRATO EJECUTADO: 14
CONTRATO CELEBRADO POR: PROPONENTE
NOMBRE DEL CONTRATISTA:
AP INGENIERIA SAS
NOMBRE DEL CONTRATANTE:
MINISTERIO DE DEFENSA NACIONAL ARMADA NACIONAL ESCUELA NAVAL DE CADETES ALMIRANTE PADILLA
VALOR DEL CONTRATO EJECUTADO (SMMLV): 33,93
PORCENTAJE DE PARTICIPACIÓN EN EL VALOR EJECUTADO EN CASO DE CONSORCIOS Y UNIONES TEMPORALES: 0,00%
CONTRATO EJECUTADO IDENTIFICADO CON EL CLASIFICADOR DE BIENES, OBRAS Y SERVICIOS EN EL TERCER NIVEL:

[SEGMENTO]	FAMILIA]	CLASE]	PRODUCTO]	DESCRIPCION]
[72]	10]	29]	00]	Servicios de mantenimiento y reparación de instalaciones]
[72]	10]	33]	00]	Servicios de mantenimiento y

reparación de infraestructura]
[72] 15] 15] 00] Servicios de sistemas eléctricos]
[72] 15] 18] 00] Servicios de mantenimiento y reparación de instalación de máquinas]
[92] 12] 17] 00] Servicios de sistemas de seguridad]

NÚMERO CONSECUTIVO DEL REPORTE DEL CONTRATO EJECUTADO: 15
CONTRATO CELEBRADO POR: PROPONENTE
NOMBRE DEL CONTRATISTA:
AP INGENIERIA SAS
NOMBRE DEL CONTRATANTE:
MINISTERIO DE DEFENSA NACIONAL ARMADA NACIONAL ESCUELA NAVAL DE CADETES ALMIRANTE PADILLA
VALOR DEL CONTRATO EJECUTADO (SMMLV): 18,93
PORCENTAJE DE PARTICIPACIÓN EN EL VALOR EJECUTADO EN CASO DE CONSORCIOS Y UNIONES TEMPORALES: 0,00%
CONTRATO EJECUTADO IDENTIFICADO CON EL CLASIFICADOR DE BIENES, OBRAS Y SERVICIOS EN EL TERCER NIVEL:

[SEGMENTO] FAMILIA] CLASE] PRODUCTO] DESCRIPCION]
[46] 17] 15] 00] Cerraduras, elementos de seguridad y accesorios]

NÚMERO CONSECUTIVO DEL REPORTE DEL CONTRATO EJECUTADO: 16
CONTRATO CELEBRADO POR: PROPONENTE
NOMBRE DEL CONTRATISTA:
AP INGENIERIA SAS
NOMBRE DEL CONTRATANTE:
ESCUELA NAVAL DE SUBOFICIALES ARC BARRANQUILLA
VALOR DEL CONTRATO EJECUTADO (SMMLV): 25,07
PORCENTAJE DE PARTICIPACIÓN EN EL VALOR EJECUTADO EN CASO DE CONSORCIOS Y UNIONES TEMPORALES: 0,00%
CONTRATO EJECUTADO IDENTIFICADO CON EL CLASIFICADOR DE BIENES, OBRAS Y SERVICIOS EN EL TERCER NIVEL:

[SEGMENTO] FAMILIA] CLASE] PRODUCTO] DESCRIPCION]
[72] 10] 29] 00] Servicios de mantenimiento y reparación de instalaciones]
[72] 15] 17] 00] Servicios de instalación de sistemas de seguridad física e industrial]
[92] 12] 17] 00] Servicios de sistemas de seguridad]

NÚMERO CONSECUTIVO DEL REPORTE DEL CONTRATO EJECUTADO: 17
CONTRATO CELEBRADO POR: PROPONENTE
NOMBRE DEL CONTRATISTA:
AP INGENIERIA SAS
NOMBRE DEL CONTRATANTE:
INVERSIONES HOTELERAS ALAMEDAS & CIA LTDA
VALOR DEL CONTRATO EJECUTADO (SMMLV): 221,79
PORCENTAJE DE PARTICIPACIÓN EN EL VALOR EJECUTADO EN CASO DE CONSORCIOS Y UNIONES TEMPORALES: 0,00%
CONTRATO EJECUTADO IDENTIFICADO CON EL CLASIFICADOR DE BIENES, OBRAS Y SERVICIOS EN EL TERCER NIVEL:

[SEGMENTO] FAMILIA] CLASE] PRODUCTO] DESCRIPCION]
[46] 17] 15] 00] Cerraduras, elementos de seguridad

				y accesorios
[46]	17]	16]	00]	Equipo de vigilancia y detección]
[46]	19]	15]	00]	Prevención contra incendios]
[46]	19]	16]	00]	Equipo contra incendios]

NÚMERO CONSECUTIVO DEL REPORTE DEL CONTRATO EJECUTADO: 18
CONTRATO CELEBRADO POR: PROPONENTE
NOMBRE DEL CONTRATISTA:
AP INGENIERIA SAS
NOMBRE DEL CONTRATANTE:
LOGICOM DE COLOMBIA SAS
VALOR DEL CONTRATO EJECUTADO (SMMLV): 77,97
PORCENTAJE DE PARTICIPACIÓN EN EL VALOR EJECUTADO EN CASO DE CONSORCIOS Y UNIONES TEMPORALES: 0,00%
CONTRATO EJECUTADO IDENTIFICADO CON EL CLASIFICADOR DE BIENES, OBRAS Y SERVICIOS EN EL TERCER NIVEL:

[SEGMENTO]	FAMILIA]	CLASE]	PRODUCTO]	DESCRIPCION]
[46]	17]	15]	00]	Cerraduras, elementos de seguridad y accesorios]
[46]	17]	16]	00]	Equipo de vigilancia y detección]
[46]	19]	15]	00]	Prevención contra incendios]
[46]	19]	16]	00]	Equipo contra incendios]
[72]	15]	15]	00]	Servicios de sistemas eléctricos]
[72]	15]	17]	00]	Servicios de instalación de sistemas de seguridad física e industrial]
[92]	12]	17]	00]	Servicios de sistemas de seguridad]

NÚMERO CONSECUTIVO DEL REPORTE DEL CONTRATO EJECUTADO: 19
CONTRATO CELEBRADO POR: PROPONENTE
NOMBRE DEL CONTRATISTA:
AP INGENIERIA SAS
NOMBRE DEL CONTRATANTE:
UNION TEMPORAL ALIANZA COLOMBO ESPAÑOLA
VALOR DEL CONTRATO EJECUTADO (SMMLV): 142,81
PORCENTAJE DE PARTICIPACIÓN EN EL VALOR EJECUTADO EN CASO DE CONSORCIOS Y UNIONES TEMPORALES: 0,00%
CONTRATO EJECUTADO IDENTIFICADO CON EL CLASIFICADOR DE BIENES, OBRAS Y SERVICIOS EN EL TERCER NIVEL:

[SEGMENTO]	FAMILIA]	CLASE]	PRODUCTO]	DESCRIPCION]
[43]	21]	15]	00]	Computadores]
[43]	21]	17]	00]	Dispositivos informáticos de entrada de datos]
[43]	21]	18]	00]	Accesorios de dispositivos de entrada de datos de computador]
[43]	21]	19]	00]	Monitores y pantallas de computador]
[43]	22]	18]	00]	Dispositivos de red óptica]
[43]	22]	33]	00]	Dispositivos y equipos para instalación de conectividad de redes y Datacom]
[72]	10]	29]	00]	Servicios de mantenimiento y reparación de instalaciones]
[72]	15]	16]	00]	Servicios de sistemas especializados de comunicación]

NÚMERO CONSECUTIVO DEL REPORTE DEL CONTRATO EJECUTADO: 20

CONTRATO CELEBRADO POR: PROPONENTE
NOMBRE DEL CONTRATISTA:
AP INGENIERIA SAS
NOMBRE DEL CONTRATANTE:
GEKOA INGENIERIA SAS
VALOR DEL CONTRATO EJECUTADO (SMMLV): 38,92
PORCENTAJE DE PARTICIPACIÓN EN EL VALOR EJECUTADO EN CASO DE CONSORCIOS Y UNIONES TEMPORALES: 0,00%
CONTRATO EJECUTADO IDENTIFICADO CON EL CLASIFICADOR DE BIENES, OBRAS Y SERVICIOS EN EL TERCER NIVEL:

[SEGMENTO]	FAMILIA]	CLASE]	PRODUCTO]	DESCRIPCION]
[43]	22]	33]	00]	Dispositivos y equipos para instalación de conectividad de redes y Datacom]

NÚMERO CONSECUTIVO DEL REPORTE DEL CONTRATO EJECUTADO: 21
CONTRATO CELEBRADO POR: PROPONENTE
NOMBRE DEL CONTRATISTA:
AP INGENIERIA SAS
NOMBRE DEL CONTRATANTE:
CONTRALORIA GENERAL DE LA REPUBLICA
VALOR DEL CONTRATO EJECUTADO (SMMLV): 172,92
PORCENTAJE DE PARTICIPACIÓN EN EL VALOR EJECUTADO EN CASO DE CONSORCIOS Y UNIONES TEMPORALES: 0,00%
CONTRATO EJECUTADO IDENTIFICADO CON EL CLASIFICADOR DE BIENES, OBRAS Y SERVICIOS EN EL TERCER NIVEL:

[SEGMENTO]	FAMILIA]	CLASE]	PRODUCTO]	DESCRIPCION]
[43]	20]	15]	00]	Módulos o interfaces de procesadores de tablero (board); del sistema]
[43]	22]	33]	00]	Dispositivos y equipos para instalación de conectividad de redes y Datacom]
[72]	10]	29]	00]	Servicios de mantenimiento y reparación de instalaciones]
[72]	15]	16]	00]	Servicios de sistemas especializados de comunicación]

NÚMERO CONSECUTIVO DEL REPORTE DEL CONTRATO EJECUTADO: 22
CONTRATO CELEBRADO POR: PROPONENTE
NOMBRE DEL CONTRATISTA:
AP INGENIERIA SAS
NOMBRE DEL CONTRATANTE:
CONTRALORIA GENERAL DE LA REPUBLICA
VALOR DEL CONTRATO EJECUTADO (SMMLV): 187,26
PORCENTAJE DE PARTICIPACIÓN EN EL VALOR EJECUTADO EN CASO DE CONSORCIOS Y UNIONES TEMPORALES: 0,00%
CONTRATO EJECUTADO IDENTIFICADO CON EL CLASIFICADOR DE BIENES, OBRAS Y SERVICIOS EN EL TERCER NIVEL:

[SEGMENTO]	FAMILIA]	CLASE]	PRODUCTO]	DESCRIPCION]
[39]	12]	10]	00]	Equipamiento para distribución y conversión de alimentación]
[39]	12]	13]	00]	Cuadros, registros y menaje para electricidad]
[39]	12]	16]	00]	Dispositivos y accesorios para la

				protección de circuitos]
[39]	12]	17]	00]	Ferretería eléctrica y suministros]
[39]	12]	18]	00]	Instalaciones de Edificios Inteligentes - IBI]
[39]	12]	19]	00]	Dispositivos y accesorios de seguridad eléctrica]
[39]	12]	23]	00]	Relés eléctricos y accesorios]
[72]	10]	29]	00]	Servicios de mantenimiento y reparación de instalaciones]

NÚMERO CONSECUTIVO DEL REPORTE DEL CONTRATO EJECUTADO: 23
CONTRATO CELEBRADO POR: PROPONENTE
NOMBRE DEL CONTRATISTA:
AP INGENIERIA SAS
NOMBRE DEL CONTRATANTE:
CARBONES DE LA JAGUA S.A.
VALOR DEL CONTRATO EJECUTADO (SMMLV): 19,04
PORCENTAJE DE PARTICIPACIÓN EN EL VALOR EJECUTADO EN CASO DE CONSORCIOS Y UNIONES TEMPORALES: 0,00%
CONTRATO EJECUTADO IDENTIFICADO CON EL CLASIFICADOR DE BIENES, OBRAS Y SERVICIOS EN EL TERCER NIVEL:

[SEGMENTO]	FAMILIA]	CLASE]	PRODUCTO]	DESCRIPCION]
[46]	17]	16]	00]	Equipo de vigilancia y detección]

NÚMERO CONSECUTIVO DEL REPORTE DEL CONTRATO EJECUTADO: 24
CONTRATO CELEBRADO POR: PROPONENTE
NOMBRE DEL CONTRATISTA:
AP INGENIERIA SAS
NOMBRE DEL CONTRATANTE:
FUNDACION UNIVERSIDAD DEL NORTE
VALOR DEL CONTRATO EJECUTADO (SMMLV): 32,31
PORCENTAJE DE PARTICIPACIÓN EN EL VALOR EJECUTADO EN CASO DE CONSORCIOS Y UNIONES TEMPORALES: 0,00%
CONTRATO EJECUTADO IDENTIFICADO CON EL CLASIFICADOR DE BIENES, OBRAS Y SERVICIOS EN EL TERCER NIVEL:

[SEGMENTO]	FAMILIA]	CLASE]	PRODUCTO]	DESCRIPCION]
[39]	12]	17]	00]	Ferretería eléctrica y suministros]
[46]	17]	16]	00]	Equipo de vigilancia y detección]
[72]	15]	15]	00]	Servicios de sistemas eléctricos]
[72]	15]	17]	00]	Servicios de instalación de sistemas de seguridad física e industrial]

NÚMERO CONSECUTIVO DEL REPORTE DEL CONTRATO EJECUTADO: 25
CONTRATO CELEBRADO POR: PROPONENTE
NOMBRE DEL CONTRATISTA:
AP INGENIERIA SAS
NOMBRE DEL CONTRATANTE:
CARBONES DEL CERREJON LIMITED
VALOR DEL CONTRATO EJECUTADO (SMMLV): 65,75
PORCENTAJE DE PARTICIPACIÓN EN EL VALOR EJECUTADO EN CASO DE CONSORCIOS Y UNIONES TEMPORALES: 0,00%
CONTRATO EJECUTADO IDENTIFICADO CON EL CLASIFICADOR DE BIENES, OBRAS Y SERVICIOS EN EL TERCER NIVEL:

[SEGMENTO]	FAMILIA]	CLASE]	PRODUCTO]	DESCRIPCION]
[46]	17]	15]	00]	Cerraduras, elementos de seguridad

				y accesorios
[46]	17]	16]	00]	Equipo de vigilancia y detección]

NÚMERO CONSECUTIVO DEL REPORTE DEL CONTRATO EJECUTADO: 26
CONTRATO CELEBRADO POR: PROPONENTE
NOMBRE DEL CONTRATISTA:
AP INGENIERIA SAS
NOMBRE DEL CONTRATANTE:
FUNDACION UNIVERSIDAD DEL NORTE
VALOR DEL CONTRATO EJECUTADO (SMMLV): 52,42
PORCENTAJE DE PARTICIPACIÓN EN EL VALOR EJECUTADO EN CASO DE CONSORCIOS Y UNIONES TEMPORALES: 0,00%
CONTRATO EJECUTADO IDENTIFICADO CON EL CLASIFICADOR DE BIENES, OBRAS Y SERVICIOS EN EL TERCER NIVEL:

[SEGMENTO]	FAMILIA]	CLASE]	PRODUCTO]	DESCRIPCION
[45]	11]	17]	00]	Equipo de composición y presentación de sonido, hardware y controladores]
[46]	17]	15]	00]	Cerraduras, elementos de seguridad y accesorios]
[46]	17]	16]	00]	Equipo de vigilancia y detección]
[72]	15]	17]	00]	Servicios de instalación de sistemas de seguridad física e industrial]

NÚMERO CONSECUTIVO DEL REPORTE DEL CONTRATO EJECUTADO: 27
CONTRATO CELEBRADO POR: PROPONENTE
NOMBRE DEL CONTRATISTA:
AP INGENIERIA SAS
NOMBRE DEL CONTRATANTE:
CARBONES DEL CERREJON LIMITED
VALOR DEL CONTRATO EJECUTADO (SMMLV): 16,39
PORCENTAJE DE PARTICIPACIÓN EN EL VALOR EJECUTADO EN CASO DE CONSORCIOS Y UNIONES TEMPORALES: 0,00%
CONTRATO EJECUTADO IDENTIFICADO CON EL CLASIFICADOR DE BIENES, OBRAS Y SERVICIOS EN EL TERCER NIVEL:

[SEGMENTO]	FAMILIA]	CLASE]	PRODUCTO]	DESCRIPCION
[46]	17]	15]	00]	Cerraduras, elementos de seguridad y accesorios]
[46]	17]	16]	00]	Equipo de vigilancia y detección]

NÚMERO CONSECUTIVO DEL REPORTE DEL CONTRATO EJECUTADO: 28
CONTRATO CELEBRADO POR: PROPONENTE
NOMBRE DEL CONTRATISTA:
AP INGENIERIA SAS
NOMBRE DEL CONTRATANTE:
CARBONES DEL CERREJON LIMITED
VALOR DEL CONTRATO EJECUTADO (SMMLV): 25,12
PORCENTAJE DE PARTICIPACIÓN EN EL VALOR EJECUTADO EN CASO DE CONSORCIOS Y UNIONES TEMPORALES: 0,00%
CONTRATO EJECUTADO IDENTIFICADO CON EL CLASIFICADOR DE BIENES, OBRAS Y SERVICIOS EN EL TERCER NIVEL:

[SEGMENTO]	FAMILIA]	CLASE]	PRODUCTO]	DESCRIPCION
[46]	17]	15]	00]	Cerraduras, elementos de seguridad y accesorios]

NÚMERO CONSECUTIVO DEL REPORTE DEL CONTRATO EJECUTADO: 29
CONTRATO CELEBRADO POR: PROPONENTE
NOMBRE DEL CONTRATISTA:
AP INGENIERIA SAS
NOMBRE DEL CONTRATANTE:
FUNDACION UNIVERSIDAD DEL NORTE
VALOR DEL CONTRATO EJECUTADO (SMMLV): 34,89
PORCENTAJE DE PARTICIPACIÓN EN EL VALOR EJECUTADO EN CASO DE CONSORCIOS Y UNIONES TEMPORALES: 0,00%
CONTRATO EJECUTADO IDENTIFICADO CON EL CLASIFICADOR DE BIENES, OBRAS Y SERVICIOS EN EL TERCER NIVEL:

[SEGMENTO]	FAMILIA]	CLASE]	PRODUCTO]	DESCRIPCION]
[46]	17]	15]	00]	Cerraduras, elementos de seguridad y accesorios]
[72]	10]	29]	00]	Servicios de mantenimiento y reparación de instalaciones]
[72]	15]	15]	00]	Servicios de sistemas eléctricos]
[72]	15]	17]	00]	Servicios de instalación de sistemas de seguridad física e industrial]
[72]	15]	18]	00]	Servicios de mantenimiento y reparación de instalación de máquinas]

NÚMERO CONSECUTIVO DEL REPORTE DEL CONTRATO EJECUTADO: 30
CONTRATO CELEBRADO POR: PROPONENTE
NOMBRE DEL CONTRATISTA:
AP INGENIERIA SAS
NOMBRE DEL CONTRATANTE:
CARBONES DE LA JAGUA S.A.
VALOR DEL CONTRATO EJECUTADO (SMMLV): 24,35
PORCENTAJE DE PARTICIPACIÓN EN EL VALOR EJECUTADO EN CASO DE CONSORCIOS Y UNIONES TEMPORALES: 0,00%
CONTRATO EJECUTADO IDENTIFICADO CON EL CLASIFICADOR DE BIENES, OBRAS Y SERVICIOS EN EL TERCER NIVEL:

[SEGMENTO]	FAMILIA]	CLASE]	PRODUCTO]	DESCRIPCION]
[46]	17]	16]	00]	Equipo de vigilancia y detección]

NÚMERO CONSECUTIVO DEL REPORTE DEL CONTRATO EJECUTADO: 31
CONTRATO CELEBRADO POR: PROPONENTE
NOMBRE DEL CONTRATISTA:
AP INGENIERIA SAS
NOMBRE DEL CONTRATANTE:
CARBONES DE LA JAGUA S.A.
VALOR DEL CONTRATO EJECUTADO (SMMLV): 14,62
PORCENTAJE DE PARTICIPACIÓN EN EL VALOR EJECUTADO EN CASO DE CONSORCIOS Y UNIONES TEMPORALES: 0,00%
CONTRATO EJECUTADO IDENTIFICADO CON EL CLASIFICADOR DE BIENES, OBRAS Y SERVICIOS EN EL TERCER NIVEL:

[SEGMENTO]	FAMILIA]	CLASE]	PRODUCTO]	DESCRIPCION]
[45]	11]	17]	00]	Equipo de composición y presentación de sonido, hardware y controladores]

NÚMERO CONSECUTIVO DEL REPORTE DEL CONTRATO EJECUTADO: 32
CONTRATO CELEBRADO POR: PROPONENTE

NOMBRE DEL CONTRATISTA:
AP INGENIERIA SAS
NOMBRE DEL CONTRATANTE:
CARBONES DE LA JAGUA S.A.
VALOR DEL CONTRATO EJECUTADO (SMMLV): 31,52
PORCENTAJE DE PARTICIPACIÓN EN EL VALOR EJECUTADO EN CASO DE CONSORCIOS Y UNIONES TEMPORALES: 0,00%
CONTRATO EJECUTADO IDENTIFICADO CON EL CLASIFICADOR DE BIENES, OBRAS Y SERVICIOS EN EL TERCER NIVEL:

[SEGMENTO]	FAMILIA]	CLASE]	PRODUCTO]	DESCRIPCION]
[72]	10]	15]	00]	Servicios de apoyo para la construcción]
[72]	15]	16]	00]	Servicios de sistemas especializados de comunicación]

NÚMERO CONSECUTIVO DEL REPORTE DEL CONTRATO EJECUTADO: 33
CONTRATO CELEBRADO POR: PROPONENTE
NOMBRE DEL CONTRATISTA:
AP INGENIERIA SAS
NOMBRE DEL CONTRATANTE:
CARBONES DEL CERREJON LIMITED
VALOR DEL CONTRATO EJECUTADO (SMMLV): 82,19
PORCENTAJE DE PARTICIPACIÓN EN EL VALOR EJECUTADO EN CASO DE CONSORCIOS Y UNIONES TEMPORALES: 0,00%
CONTRATO EJECUTADO IDENTIFICADO CON EL CLASIFICADOR DE BIENES, OBRAS Y SERVICIOS EN EL TERCER NIVEL:

[SEGMENTO]	FAMILIA]	CLASE]	PRODUCTO]	DESCRIPCION]
[46]	17]	15]	00]	Cerraduras, elementos de seguridad y accesorios]
[46]	17]	16]	00]	Equipo de vigilancia y detección]

NÚMERO CONSECUTIVO DEL REPORTE DEL CONTRATO EJECUTADO: 34
CONTRATO CELEBRADO POR: PROPONENTE
NOMBRE DEL CONTRATISTA:
AP INGENIERIA SAS
NOMBRE DEL CONTRATANTE:
CARBONES DEL CERREJON LIMITED
VALOR DEL CONTRATO EJECUTADO (SMMLV): 10,14
PORCENTAJE DE PARTICIPACIÓN EN EL VALOR EJECUTADO EN CASO DE CONSORCIOS Y UNIONES TEMPORALES: 0,00%
CONTRATO EJECUTADO IDENTIFICADO CON EL CLASIFICADOR DE BIENES, OBRAS Y SERVICIOS EN EL TERCER NIVEL:

[SEGMENTO]	FAMILIA]	CLASE]	PRODUCTO]	DESCRIPCION]
[46]	17]	15]	00]	Cerraduras, elementos de seguridad y accesorios]
[46]	17]	16]	00]	Equipo de vigilancia y detección]

NÚMERO CONSECUTIVO DEL REPORTE DEL CONTRATO EJECUTADO: 35
CONTRATO CELEBRADO POR: PROPONENTE
NOMBRE DEL CONTRATISTA:
AP INGENIERIA SAS
NOMBRE DEL CONTRATANTE:
EGC COLOMBIA SAS
VALOR DEL CONTRATO EJECUTADO (SMMLV): 106,53
PORCENTAJE DE PARTICIPACIÓN EN EL VALOR EJECUTADO EN CASO DE CONSORCIOS Y UNIONES TEMPORALES: 0,00%

CONTRATO EJECUTADO IDENTIFICADO CON EL CLASIFICADOR DE BIENES, OBRAS Y SERVICIOS EN EL TERCER NIVEL:

[SEGMENTO]	FAMILIA]	CLASE]	PRODUCTO]	DESCRIPCION]
[72]	15]	15]	00]	Servicios de sistemas eléctricos]
[72]	15]	17]	00]	Servicios de instalación de sistemas de seguridad física e industrial]
[72]	15]	42]	00]	Servicios de mantenimiento y reparación de instalación de instrumentación]

NÚMERO CONSECUTIVO DEL REPORTE DEL CONTRATO EJECUTADO: 36
CONTRATO CELEBRADO POR: PROPONENTE
NOMBRE DEL CONTRATISTA:
AP INGENIERIA SAS
NOMBRE DEL CONTRATANTE:
EGC COLOMBIA SAS
VALOR DEL CONTRATO EJECUTADO (SMMLV): 38,17
PORCENTAJE DE PARTICIPACIÓN EN EL VALOR EJECUTADO EN CASO DE CONSORCIOS Y UNIONES TEMPORALES: 0,00%
CONTRATO EJECUTADO IDENTIFICADO CON EL CLASIFICADOR DE BIENES, OBRAS Y SERVICIOS EN EL TERCER NIVEL:

[SEGMENTO]	FAMILIA]	CLASE]	PRODUCTO]	DESCRIPCION]
[72]	10]	15]	00]	Servicios de apoyo para la construcción]
[72]	10]	29]	00]	Servicios de mantenimiento y reparación de instalaciones]
[72]	10]	33]	00]	Servicios de mantenimiento y reparación de infraestructura]
[72]	12]	14]	00]	Servicios de construcción de edificios públicos especializados]
[72]	15]	14]	00]	Servicios de construcción de recubrimientos de muros]
[72]	15]	15]	00]	Servicios de sistemas eléctricos]
[72]	15]	19]	00]	Servicios de albañilería y mampostería]
[72]	15]	20]	00]	Servicios de pañetado y drywall]
[72]	15]	22]	00]	Servicios de baldosas Terrazo y mármol y mosaicos]
[72]	15]	24]	00]	Servicios de montaje e instalación de ventanas y puertas]
[72]	15]	25]	00]	Servicios de instalación de pisos]
[72]	15]	27]	00]	Servicios de instalación y reparación de concreto]
[72]	15]	30]	00]	Servicios de vidrios y ventanería]
[72]	15]	35]	00]	Servicios de limpieza estructural externa]

NÚMERO CONSECUTIVO DEL REPORTE DEL CONTRATO EJECUTADO: 37
CONTRATO CELEBRADO POR: PROPONENTE
NOMBRE DEL CONTRATISTA:
AP INGENIERIA SAS
NOMBRE DEL CONTRATANTE:
METROPOLI S.A.
VALOR DEL CONTRATO EJECUTADO (SMMLV): 193,45
PORCENTAJE DE PARTICIPACIÓN EN EL VALOR EJECUTADO EN CASO DE

CONSORCIOS Y UNIONES TEMPORALES: 0,00%
CONTRATO EJECUTADO IDENTIFICADO CON EL CLASIFICADOR DE BIENES, OBRAS Y SERVICIOS EN EL TERCER NIVEL:

[SEGMENTO]	FAMILIA]	CLASE]	PRODUCTO]	DESCRIPCION]
[32]	10]	16]	00]	Circuitos integrados]
[32]	15]	15]	00]	Dispositivos de control de indicación y de señalización]
[32]	15]	16]	00]	Subsistemas programables de controlador lógico]
[32]	15]	17]	00]	Controladores lógicos programables]
[32]	15]	18]	00]	Dispositivos de control de seguridad]
[43]	22]	26]	00]	Equipo de servicio de red]
[45]	12]	15]	00]	Cámaras]
[46]	17]	15]	00]	Cerraduras, elementos de seguridad y accesorios]
[46]	17]	16]	00]	Equipo de vigilancia y detección]
[46]	19]	15]	00]	Prevención contra incendios]
[46]	19]	16]	00]	Equipo contra incendios]
[72]	10]	15]	00]	Servicios de apoyo para la construcción]
[72]	10]	29]	00]	Servicios de mantenimiento y reparación de instalaciones]
[72]	10]	33]	00]	Servicios de mantenimiento y reparación de infraestructura]
[72]	15]	16]	00]	Servicios de sistemas especializados de comunicación]
[72]	15]	17]	00]	Servicios de instalación de sistemas de seguridad física e industrial]
[81]	11]	18]	00]	Servicios de sistemas y administración de componentes de sistemas]
[92]	12]	17]	00]	Servicios de sistemas de seguridad]

NÚMERO CONSECUTIVO DEL REPORTE DEL CONTRATO EJECUTADO: 38
CONTRATO CELEBRADO POR: PROPONENTE
NOMBRE DEL CONTRATISTA:
AP INGENIERIA SAS
NOMBRE DEL CONTRATANTE:
SOCIEDAD PORTUARIA REGIONAL DE BARRANQUILLA S.A. Y SOCIEDAD PORTUARIA RIO GRANDE S.A.
VALOR DEL CONTRATO EJECUTADO (SMMLV): 477,91
PORCENTAJE DE PARTICIPACIÓN EN EL VALOR EJECUTADO EN CASO DE CONSORCIOS Y UNIONES TEMPORALES: 0,00%
CONTRATO EJECUTADO IDENTIFICADO CON EL CLASIFICADOR DE BIENES, OBRAS Y SERVICIOS EN EL TERCER NIVEL:

[SEGMENTO]	FAMILIA]	CLASE]	PRODUCTO]	DESCRIPCION]
[32]	10]	16]	00]	Circuitos integrados]
[32]	15]	15]	00]	Dispositivos de control de indicación y de señalización]
[32]	15]	16]	00]	Subsistemas programables de controlador lógico]
[32]	15]	17]	00]	Controladores lógicos programables]
[32]	15]	18]	00]	Dispositivos de control de seguridad]
[43]	22]	26]	00]	Equipo de servicio de red]

[45]	12]	15]	00]	Cámaras]
[46]	17]	15]	00]	Cerraduras, elementos de seguridad y accesorios]
[46]	17]	16]	00]	Equipo de vigilancia y detección]
[46]	19]	15]	00]	Prevención contra incendios]
[46]	19]	16]	00]	Equipo contra incendios]
[72]	10]	15]	00]	Servicios de apoyo para la construcción]
[72]	10]	29]	00]	Servicios de mantenimiento y reparación de instalaciones]
[72]	10]	33]	00]	Servicios de mantenimiento y reparación de infraestructura]
[72]	15]	16]	00]	Servicios de sistemas especializados de comunicación]
[72]	15]	17]	00]	Servicios de instalación de sistemas de seguridad física e industrial]
[81]	11]	18]	00]	Servicios de sistemas y administración de componentes de sistemas]
[92]	12]	17]	00]	Servicios de sistemas de seguridad]

NÚMERO CONSECUTIVO DEL REPORTE DEL CONTRATO EJECUTADO: 39
CONTRATO CELEBRADO POR: PROPONENTE
NOMBRE DEL CONTRATISTA:
AP INGENIERIA SAS
NOMBRE DEL CONTRATANTE:
LAZUS COLOMBIA SAS
VALOR DEL CONTRATO EJECUTADO (SMMLV): 330,41
PORCENTAJE DE PARTICIPACIÓN EN EL VALOR EJECUTADO EN CASO DE CONSORCIOS Y UNIONES TEMPORALES: 0,00%
CONTRATO EJECUTADO IDENTIFICADO CON EL CLASIFICADOR DE BIENES, OBRAS Y SERVICIOS EN EL TERCER NIVEL:

[SEGMENTO]	FAMILIA]	CLASE]	PRODUCTO]	DESCRIPCION]
[32]	10]	16]	00]	Circuitos integrados]
[32]	15]	15]	00]	Dispositivos de control de indicación y de señalización]
[32]	15]	16]	00]	Subsistemas programables de controlador lógico]
[32]	15]	17]	00]	Controladores lógicos programables]
[32]	15]	18]	00]	Dispositivos de control de seguridad]
[43]	22]	26]	00]	Equipo de servicio de red]
[45]	12]	15]	00]	Cámaras]
[46]	17]	15]	00]	Cerraduras, elementos de seguridad y accesorios]
[46]	17]	16]	00]	Equipo de vigilancia y detección]
[46]	19]	15]	00]	Prevención contra incendios]
[46]	19]	16]	00]	Equipo contra incendios]
[72]	10]	15]	00]	Servicios de apoyo para la construcción]
[72]	10]	29]	00]	Servicios de mantenimiento y reparación de instalaciones]
[72]	10]	33]	00]	Servicios de mantenimiento y reparación de infraestructura]
[72]	15]	16]	00]	Servicios de sistemas especializados de comunicación]
[72]	15]	17]	00]	Servicios de instalación de

				sistemas de seguridad física e industrial
[81]	11]	18]	00]	Servicios de sistemas y administración de componentes de sistemas
[92]	12]	17]	00]	Servicios de sistemas de seguridad]

NÚMERO CONSECUTIVO DEL REPORTE DEL CONTRATO EJECUTADO: 40
CONTRATO CELEBRADO POR: PROPONENTE
NOMBRE DEL CONTRATISTA:
AP INGENIERIA SAS
NOMBRE DEL CONTRATANTE:
INVERSIONES HETELERAS ALAMEDAS & CIA LTDA
VALOR DEL CONTRATO EJECUTADO (SMMLV): 259,75
PORCENTAJE DE PARTICIPACIÓN EN EL VALOR EJECUTADO EN CASO DE CONSORCIOS Y UNIONES TEMPORALES: 0,00%
CONTRATO EJECUTADO IDENTIFICADO CON EL CLASIFICADOR DE BIENES, OBRAS Y SERVICIOS EN EL TERCER NIVEL:

[SEGMENTO]	FAMILIA]	CLASE]	PRODUCTO]	DESCRIPCION
[43]	21]	15]	00]	Computadores
[43]	21]	21]	00]	Impresoras de computador
[43]	23]	22]	00]	Software de gestión de contenidos
[45]	12]	15]	00]	Cámaras
[52]	16]	15]	00]	Equipos audiovisuales

NÚMERO CONSECUTIVO DEL REPORTE DEL CONTRATO EJECUTADO: 41
CONTRATO CELEBRADO POR: PROPONENTE
NOMBRE DEL CONTRATISTA:
AP INGENIERIA SAS
NOMBRE DEL CONTRATANTE:
FUNDACION UNIVERSIDAD DEL NORTE
VALOR DEL CONTRATO EJECUTADO (SMMLV): 33,72
PORCENTAJE DE PARTICIPACIÓN EN EL VALOR EJECUTADO EN CASO DE CONSORCIOS Y UNIONES TEMPORALES: 0,00%
CONTRATO EJECUTADO IDENTIFICADO CON EL CLASIFICADOR DE BIENES, OBRAS Y SERVICIOS EN EL TERCER NIVEL:

[SEGMENTO]	FAMILIA]	CLASE]	PRODUCTO]	DESCRIPCION
[45]	12]	15]	00]	Cámaras
[45]	12]	16]	00]	Accesorios para cámaras
[46]	15]	16]	00]	Equipo de seguridad y control
[46]	17]	15]	00]	Cerraduras, elementos de seguridad y accesorios
[46]	17]	16]	00]	Equipo de vigilancia y detección
[52]	16]	15]	00]	Equipos audiovisuales
[72]	15]	16]	00]	Servicios de sistemas especializados de comunicación
[72]	15]	17]	00]	Servicios de instalación de sistemas de seguridad física e industrial
[81]	10]	17]	00]	Ingeniería eléctrica y electrónica]
[92]	12]	17]	00]	Servicios de sistemas de seguridad]

NÚMERO CONSECUTIVO DEL REPORTE DEL CONTRATO EJECUTADO: 42
CONTRATO CELEBRADO POR: PROPONENTE
NOMBRE DEL CONTRATISTA:
AP INGENIERIA SAS
NOMBRE DEL CONTRATANTE:

FUNDACION UNIVERSIDAD DEL NORTE
VALOR DEL CONTRATO EJECUTADO (SMMLV): 55,57
PORCENTAJE DE PARTICIPACIÓN EN EL VALOR EJECUTADO EN CASO DE CONSORCIOS Y UNIONES TEMPORALES: 0,00%
CONTRATO EJECUTADO IDENTIFICADO CON EL CLASIFICADOR DE BIENES, OBRAS Y SERVICIOS EN EL TERCER NIVEL:

[SEGMENTO]	FAMILIA]	CLASE]	PRODUCTO]	DESCRIPCION]
[43]	21]	17]	00]	Dispositivos informáticos de entrada de datos]
[43]	21]	22]	00]	Sistemas de manejo de almacenamiento de datos de computador]
[43]	22]	18]	00]	Dispositivos de red óptica]
[43]	23]	21]	00]	Software de edición y creación de contenidos]
[43]	23]	22]	00]	Software de gestión de contenidos]
[43]	23]	23]	00]	Software de consultas y gestión de datos]
[43]	23]	26]	00]	Software específico para la industria]
[43]	23]	27]	00]	Software de aplicaciones de red]
[43]	23]	28]	00]	Software de administración de redes]
[43]	23]	32]	00]	Software de seguridad y protección]
[43]	23]	37]	00]	Software de administración de sistemas]
[45]	12]	15]	00]	Cámaras]
[46]	15]	16]	00]	Equipo de seguridad y control]
[46]	17]	15]	00]	Cerraduras, elementos de seguridad y accesorios]
[46]	17]	16]	00]	Equipo de vigilancia y detección]
[52]	16]	15]	00]	Equipos audiovisuales]
[72]	15]	16]	00]	Servicios de sistemas especializados de comunicación]
[72]	15]	17]	00]	Servicios de instalación de sistemas de seguridad física e industrial]
[81]	10]	17]	00]	Ingeniería eléctrica y electrónica]
[92]	12]	17]	00]	Servicios de sistemas de seguridad]

NÚMERO CONSECUTIVO DEL REPORTE DEL CONTRATO EJECUTADO: 43
CONTRATO CELEBRADO POR: PROPONENTE
NOMBRE DEL CONTRATISTA:
AP INGENIERIA SAS
NOMBRE DEL CONTRATANTE:
UNION TEMPORAL SIES 2013
VALOR DEL CONTRATO EJECUTADO (SMMLV): 187,06
PORCENTAJE DE PARTICIPACIÓN EN EL VALOR EJECUTADO EN CASO DE CONSORCIOS Y UNIONES TEMPORALES: 0,00%
CONTRATO EJECUTADO IDENTIFICADO CON EL CLASIFICADOR DE BIENES, OBRAS Y SERVICIOS EN EL TERCER NIVEL:

[SEGMENTO]	FAMILIA]	CLASE]	PRODUCTO]	DESCRIPCION]
[72]	10]	15]	00]	Servicios de apoyo para la construcción]
[72]	10]	29]	00]	Servicios de mantenimiento y reparación de instalaciones]
[72]	10]	33]	00]	Servicios de mantenimiento y

				reparación de infraestructura]
[72]	12]	14]	00]	Servicios de construcción de edificios públicos especializados]
[72]	15]	14]	00]	Servicios de construcción de recubrimientos de muros]
[72]	15]	15]	00]	Servicios de sistemas eléctricos]
[72]	15]	17]	00]	Servicios de instalación de sistemas de seguridad física e industrial]
[72]	15]	20]	00]	Servicios de pañetado y drywall]
[72]	15]	24]	00]	Servicios de montaje e instalación de ventanas y puertas]
[92]	12]	17]	00]	Servicios de sistemas de seguridad]

NÚMERO CONSECUTIVO DEL REPORTE DEL CONTRATO EJECUTADO: 44
CONTRATO CELEBRADO POR: PROPONENTE
NOMBRE DEL CONTRATISTA:
AP INGENIERIA SAS
NOMBRE DEL CONTRATANTE:
UNION TEMPORAL SIES 2013
VALOR DEL CONTRATO EJECUTADO (SMMLV): 110,42
PORCENTAJE DE PARTICIPACIÓN EN EL VALOR EJECUTADO EN CASO DE CONSORCIOS Y UNIONES TEMPORALES: 0,00%
CONTRATO EJECUTADO IDENTIFICADO CON EL CLASIFICADOR DE BIENES, OBRAS Y SERVICIOS EN EL TERCER NIVEL:

[SEGMENTO]	FAMILIA]	CLASE]	PRODUCTO]	DESCRIPCION]
[72]	10]	15]	00]	Servicios de apoyo para la construcción]
[72]	10]	29]	00]	Servicios de mantenimiento y reparación de instalaciones]
[72]	10]	33]	00]	Servicios de mantenimiento y reparación de infraestructura]
[72]	12]	14]	00]	Servicios de construcción de edificios públicos especializados]
[72]	15]	14]	00]	Servicios de construcción de recubrimientos de muros]
[72]	15]	15]	00]	Servicios de sistemas eléctricos]
[72]	15]	17]	00]	Servicios de instalación de sistemas de seguridad física e industrial]
[72]	15]	20]	00]	Servicios de pañetado y drywall]
[72]	15]	24]	00]	Servicios de montaje e instalación de ventanas y puertas]
[92]	12]	17]	00]	Servicios de sistemas de seguridad]

NÚMERO CONSECUTIVO DEL REPORTE DEL CONTRATO EJECUTADO: 45
CONTRATO CELEBRADO POR: PROPONENTE
NOMBRE DEL CONTRATISTA:
AP INGENIERIA SAS
NOMBRE DEL CONTRATANTE:
UNION TEMPORAL SIES 2013
VALOR DEL CONTRATO EJECUTADO (SMMLV): 151,93
PORCENTAJE DE PARTICIPACIÓN EN EL VALOR EJECUTADO EN CASO DE CONSORCIOS Y UNIONES TEMPORALES: 0,00%
CONTRATO EJECUTADO IDENTIFICADO CON EL CLASIFICADOR DE BIENES, OBRAS Y SERVICIOS EN EL TERCER NIVEL:

[SEGMENTO]	FAMILIA]	CLASE]	PRODUCTO]	DESCRIPCION]

[30]	10]	29]	00]	Pilares]
[72]	15]	15]	00]	Servicios de sistemas eléctricos]
[72]	15]	19]	00]	Servicios de albañilería y mampostería]
[72]	15]	27]	00]	Servicios de instalación y reparación de concreto]
[92]	12]	17]	00]	Servicios de sistemas de seguridad]

NÚMERO CONSECUTIVO DEL REPORTE DEL CONTRATO EJECUTADO: 46
CONTRATO CELEBRADO POR: PROPONENTE
NOMBRE DEL CONTRATISTA:
AP INGENIERIA SAS
NOMBRE DEL CONTRATANTE:
UNION TEMPORAL SIES 2013
VALOR DEL CONTRATO EJECUTADO (SMMLV): 73,66
PORCENTAJE DE PARTICIPACIÓN EN EL VALOR EJECUTADO EN CASO DE CONSORCIOS Y UNIONES TEMPORALES: 0,00%
CONTRATO EJECUTADO IDENTIFICADO CON EL CLASIFICADOR DE BIENES, OBRAS Y SERVICIOS EN EL TERCER NIVEL:

[SEGMENTO]	FAMILIA]	CLASE]	PRODUCTO]	DESCRIPCION]
[30]	10]	29]	00]	Pilares]
[72]	15]	15]	00]	Servicios de sistemas eléctricos]
[72]	15]	19]	00]	Servicios de albañilería y mampostería]
[72]	15]	27]	00]	Servicios de instalación y reparación de concreto]
[92]	12]	17]	00]	Servicios de sistemas de seguridad]

NÚMERO CONSECUTIVO DEL REPORTE DEL CONTRATO EJECUTADO: 47
CONTRATO CELEBRADO POR: PROPONENTE
NOMBRE DEL CONTRATISTA:
AP INGENIERIA SAS
NOMBRE DEL CONTRATANTE:
DISTRITO ESPECIAL, INDUSTRIAL Y PORTUARIO DE BARRANQUILLA
VALOR DEL CONTRATO EJECUTADO (SMMLV): 50,29
PORCENTAJE DE PARTICIPACIÓN EN EL VALOR EJECUTADO EN CASO DE CONSORCIOS Y UNIONES TEMPORALES: 0,00%
CONTRATO EJECUTADO IDENTIFICADO CON EL CLASIFICADOR DE BIENES, OBRAS Y SERVICIOS EN EL TERCER NIVEL:

[SEGMENTO]	FAMILIA]	CLASE]	PRODUCTO]	DESCRIPCION]
[39]	12]	22]	00]	Interruptores eléctricos y accesorios]
[43]	20]	15]	00]	Módulos o interfaces de procesadores de tablero (board); del sistema]
[43]	22]	33]	00]	Dispositivos y equipos para instalación de conectividad de redes y Datacom]
[72]	10]	29]	00]	Servicios de mantenimiento y reparación de instalaciones]
[72]	15]	16]	00]	Servicios de sistemas especializados de comunicación]
[92]	12]	17]	00]	Servicios de sistemas de seguridad]

NÚMERO CONSECUTIVO DEL REPORTE DEL CONTRATO EJECUTADO: 48
CONTRATO CELEBRADO POR: PROPONENTE
NOMBRE DEL CONTRATISTA:

AP INGENIERIA SAS
NOMBRE DEL CONTRATANTE:
CONSTRUCTORA CONCONCRETO S.A.
VALOR DEL CONTRATO EJECUTADO (SMMLV): 1.505,10
PORCENTAJE DE PARTICIPACIÓN EN EL VALOR EJECUTADO EN CASO DE CONSORCIOS Y UNIONES TEMPORALES: 0,00%
CONTRATO EJECUTADO IDENTIFICADO CON EL CLASIFICADOR DE BIENES, OBRAS Y SERVICIOS EN EL TERCER NIVEL:

[SEGMENTO]	FAMILIA]	CLASE]	PRODUCTO]	DESCRIPCION]
[32]	10]	16]	00]	Circuitos integrados]
[32]	15]	15]	00]	Dispositivos de control de indicación y de señalización]
[32]	15]	16]	00]	Subsistemas programables de controlador lógico]
[32]	15]	17]	00]	Controladores lógicos programables]
[32]	15]	18]	00]	Dispositivos de control de seguridad]
[43]	22]	26]	00]	Equipo de servicio de red]
[45]	12]	15]	00]	Cámaras]
[46]	17]	15]	00]	Cerraduras, elementos de seguridad y accesorios]
[46]	17]	16]	00]	Equipo de vigilancia y detección]
[46]	19]	15]	00]	Prevención contra incendios]
[46]	19]	16]	00]	Equipo contra incendios]
[72]	10]	15]	00]	Servicios de apoyo para la construcción]
[72]	10]	29]	00]	Servicios de mantenimiento y reparación de instalaciones]
[72]	10]	33]	00]	Servicios de mantenimiento y reparación de infraestructura]
[72]	15]	16]	00]	Servicios de sistemas especializados de comunicación]
[72]	15]	17]	00]	Servicios de instalación de sistemas de seguridad física e industrial]
[81]	11]	18]	00]	Servicios de sistemas y administración de componentes de sistemas]
[92]	12]	17]	00]	Servicios de sistemas de seguridad]

NÚMERO CONSECUTIVO DEL REPORTE DEL CONTRATO EJECUTADO: 49
CONTRATO CELEBRADO POR: PROPONENTE
NOMBRE DEL CONTRATISTA:
AP INGENIERIA SAS
NOMBRE DEL CONTRATANTE:
METROPOLI S.A.
VALOR DEL CONTRATO EJECUTADO (SMMLV): 853,57
PORCENTAJE DE PARTICIPACIÓN EN EL VALOR EJECUTADO EN CASO DE CONSORCIOS Y UNIONES TEMPORALES: 0,00%
CONTRATO EJECUTADO IDENTIFICADO CON EL CLASIFICADOR DE BIENES, OBRAS Y SERVICIOS EN EL TERCER NIVEL:

[SEGMENTO]	FAMILIA]	CLASE]	PRODUCTO]	DESCRIPCION]
[32]	10]	16]	00]	Circuitos integrados]
[32]	15]	15]	00]	Dispositivos de control de indicación y de señalización]
[32]	15]	16]	00]	Subsistemas programables de

				controlador lógico
[32]	15]	17]	00]	Controladores lógicos programables]
[32]	15]	18]	00]	Dispositivos de control de seguridad]
[43]	22]	26]	00]	Equipo de servicio de red]
[45]	12]	15]	00]	Cámaras]
[46]	17]	15]	00]	Cerraduras, elementos de seguridad y accesorios]
[46]	17]	16]	00]	Equipo de vigilancia y detección]
[46]	19]	15]	00]	Prevención contra incendios]
[46]	19]	16]	00]	Equipo contra incendios]
[72]	10]	15]	00]	Servicios de apoyo para la construcción]
[72]	10]	29]	00]	Servicios de mantenimiento y reparación de instalaciones]
[72]	10]	33]	00]	Servicios de mantenimiento y reparación de infraestructura]
[72]	15]	16]	00]	Servicios de sistemas especializados de comunicación]
[72]	15]	17]	00]	Servicios de instalación de sistemas de seguridad física e industrial]
[81]	11]	18]	00]	Servicios de sistemas y administración de componentes de sistemas]
[92]	12]	17]	00]	Servicios de sistemas de seguridad]

NÚMERO CONSECUTIVO DEL REPORTE DEL CONTRATO EJECUTADO: 50
CONTRATO CELEBRADO POR: PROPONENTE
NOMBRE DEL CONTRATISTA:
AP INGENIERIA SAS
NOMBRE DEL CONTRATANTE:
ESCUELA NAVAL DE CADETES "ALMIRANTE PADILLA"
VALOR DEL CONTRATO EJECUTADO (SMMLV): 84,74
PORCENTAJE DE PARTICIPACIÓN EN EL VALOR EJECUTADO EN CASO DE CONSORCIOS Y UNIONES TEMPORALES: 0,00%
CONTRATO EJECUTADO IDENTIFICADO CON EL CLASIFICADOR DE BIENES, OBRAS Y SERVICIOS EN EL TERCER NIVEL:

[SEGMENTO]	FAMILIA]	CLASE]	PRODUCTO]	DESCRIPCION
[45]	12]	15]	00]	Cámaras]
[45]	12]	16]	00]	Accesorios para cámaras]
[46]	15]	16]	00]	Equipo de seguridad y control]
[46]	17]	15]	00]	Cerraduras, elementos de seguridad y accesorios]
[46]	17]	16]	00]	Equipo de vigilancia y detección]
[81]	10]	17]	00]	Ingeniería eléctrica y electrónica]
[81]	16]	15]	00]	Servicios de administración de acceso]
[81]	16]	17]	00]	Servicios de telecomunicaciones]
[92]	12]	17]	00]	Servicios de sistemas de seguridad]

NÚMERO CONSECUTIVO DEL REPORTE DEL CONTRATO EJECUTADO: 51
CONTRATO CELEBRADO POR: PROPONENTE
NOMBRE DEL CONTRATISTA:
AP INGENIERIA SAS
NOMBRE DEL CONTRATANTE:
ARMADA NACIONAL - DIRECCIÓN DE ABASTECIMIENTOS

VALOR DEL CONTRATO EJECUTADO (SMMLV): 714,12
PORCENTAJE DE PARTICIPACIÓN EN EL VALOR EJECUTADO EN CASO DE CONSORCIOS Y UNIONES TEMPORALES: 0,00%
CONTRATO EJECUTADO IDENTIFICADO CON EL CLASIFICADOR DE BIENES, OBRAS Y SERVICIOS EN EL TERCER NIVEL:

[SEGMENTO]	FAMILIA]	CLASE]	PRODUCTO]	DESCRIPCION]
[26]	12]	16]	00]	Cables eléctricos y accesorios]
[30]	10]	38]	00]	Fibras y filamentos mecánicos]
[30]	16]	16]	00]	Materiales para techos]
[30]	17]	15]	00]	Puertas]
[32]	15]	19]	00]	Dispositivos de automatización de control de la conectividad]
[39]	10]	16]	00]	Lámparas y bombillas]
[39]	10]	18]	00]	Componentes y accesorios de Lámpara]
[39]	10]	19]	00]	Balastos de lámparas y transformadores de lámparas]
[39]	11]	15]	00]	Iluminación de interiores y artefactos]
[39]	11]	16]	00]	Iluminación exterior y artefactos]
[39]	11]	17]	00]	Alumbrado de emergencia]
[39]	11]	18]	00]	Accesorios de iluminación]
[39]	12]	10]	00]	Equipamiento para distribución y conversión de alimentación]
[39]	12]	16]	00]	Dispositivos y accesorios para la protección de circuitos]
[39]	12]	17]	00]	Ferretería eléctrica y suministros]
[39]	12]	19]	00]	Dispositivos y accesorios de seguridad eléctrica]
[39]	12]	21]	00]	Equipo de transmisión y distribución eléctrica]
[39]	12]	22]	00]	Interruptores eléctricos y accesorios]
[40]	10]	17]	00]	Enfriamiento]
[43]	20]	15]	00]	Módulos o interfaces de procesadores de tablero (board); del sistema]
[43]	20]	18]	00]	Dispositivos de almacenamiento]
[43]	21]	15]	00]	Computadores]
[43]	21]	16]	00]	Accesorios de computador]
[43]	21]	17]	00]	Dispositivos informáticos de entrada de datos]
[43]	21]	18]	00]	Accesorios de dispositivos de entrada de datos de computador]
[43]	21]	22]	00]	Sistemas de manejo de almacenamiento de datos de computador]
[43]	22]	18]	00]	Dispositivos de red óptica]
[43]	22]	31]	00]	Componentes y equipo de infraestructura de redes móviles y digitales]
[43]	22]	33]	00]	Dispositivos y equipos para instalación de conectividad de redes y Datacom]
[46]	17]	15]	00]	Cerraduras, elementos de seguridad y accesorios]
[46]	17]	16]	00]	Equipo de vigilancia y detección]
[72]	10]	15]	00]	Servicios de apoyo para la

				construcción
[72]	10]	29]	00]	Servicios de mantenimiento y reparación de instalaciones]
[72]	10]	33]	00]	Servicios de mantenimiento y reparación de infraestructura]
[72]	12]	14]	00]	Servicios de construcción de edificios públicos especializados]
[72]	15]	12]	00]	Servicios de construcción y mantenimiento de HVAC calefacción y enfriamiento y aire acondicionado]
[72]	15]	15]	00]	Servicios de sistemas eléctricos]
[72]	15]	16]	00]	Servicios de sistemas especializados de comunicación]
[72]	15]	17]	00]	Servicios de instalación de sistemas de seguridad física e industrial]
[81]	10]	17]	00]	Ingeniería eléctrica y electrónica]
[81]	11]	20]	00]	Servicios de datos]
[81]	16]	15]	00]	Servicios de administración de acceso]
[81]	16]	17]	00]	Servicios de telecomunicaciones]
[92]	12]	17]	00]	Servicios de sistemas de seguridad]

NÚMERO CONSECUTIVO DEL REPORTE DEL CONTRATO EJECUTADO: 52
CONTRATO CELEBRADO POR: PROPONENTE
NOMBRE DEL CONTRATISTA:
AP INGENIERIA SAS
NOMBRE DEL CONTRATANTE:
CONTRALORIA GENERAL DE LA REPUBLICA
VALOR DEL CONTRATO EJECUTADO (SMMLV): 63,66
PORCENTAJE DE PARTICIPACIÓN EN EL VALOR EJECUTADO EN CASO DE CONSORCIOS Y UNIONES TEMPORALES: 0,00%
CONTRATO EJECUTADO IDENTIFICADO CON EL CLASIFICADOR DE BIENES, OBRAS Y SERVICIOS EN EL TERCER NIVEL:

[SEGMENTO]	FAMILIA]	CLASE]	PRODUCTO]	DESCRIPCION]
[26]	12]	16]	00]	Cables eléctricos y accesorios]
[32]	15]	19]	00]	Dispositivos de automatización de control de la conectividad]
[43]	20]	15]	00]	Módulos o interfaces de procesadores de tablero (board); del sistema]
[43]	22]	31]	00]	Componentes y equipo de infraestructura de redes móviles y digitales]
[43]	22]	33]	00]	Dispositivos y equipos para instalación de conectividad de redes y Datacom]
[72]	10]	29]	00]	Servicios de mantenimiento y reparación de instalaciones]
[72]	15]	16]	00]	Servicios de sistemas especializados de comunicación]
[81]	10]	17]	00]	Ingeniería eléctrica y electrónica]

NÚMERO CONSECUTIVO DEL REPORTE DEL CONTRATO EJECUTADO: 53
CONTRATO CELEBRADO POR: PROPONENTE
NOMBRE DEL CONTRATISTA:
AP INGENIERIA SAS

NOMBRE DEL CONTRATANTE:
CONSTRUCTORA CONCONCRETO S.A.
VALOR DEL CONTRATO EJECUTADO (SMMLV): 722,65
PORCENTAJE DE PARTICIPACIÓN EN EL VALOR EJECUTADO EN CASO DE CONSORCIOS Y UNIONES TEMPORALES: 0,00%
CONTRATO EJECUTADO IDENTIFICADO CON EL CLASIFICADOR DE BIENES, OBRAS Y SERVICIOS EN EL TERCER NIVEL:

[SEGMENTO]	FAMILIA]	CLASE]	PRODUCTO]	DESCRIPCION]
[32]	15]	18]	00]	Dispositivos de control de seguridad]
[41]	11]	37]	00]	Instrumentos de medición y comprobación de comunicación electrónica]
[43]	21]	17]	00]	Dispositivos informáticos de entrada de datos]
[43]	22]	26]	00]	Equipo de servicio de red]
[43]	22]	33]	00]	Dispositivos y equipos para instalación de conectividad de redes y Datacom]
[43]	23]	28]	00]	Software de administración de redes]
[43]	23]	29]	00]	Software para trabajo en redes]
[46]	17]	16]	00]	Equipo de vigilancia y detección]
[72]	15]	16]	00]	Servicios de sistemas especializados de comunicación]
[72]	15]	17]	00]	Servicios de instalación de sistemas de seguridad física e industrial]
[81]	11]	17]	00]	Sistemas de manejo de información MIS]
[81]	11]	18]	00]	Servicios de sistemas y administración de componentes de sistemas]

NÚMERO CONSECUTIVO DEL REPORTE DEL CONTRATO EJECUTADO: 54
CONTRATO CELEBRADO POR: PROPONENTE
NOMBRE DEL CONTRATISTA:
AP INGENIERIA SAS
NOMBRE DEL CONTRATANTE:
SOCIEDAD COLOMBIANA DE INVERSIONES COMERCIALES S.A.
VALOR DEL CONTRATO EJECUTADO (SMMLV): 16,63
PORCENTAJE DE PARTICIPACIÓN EN EL VALOR EJECUTADO EN CASO DE CONSORCIOS Y UNIONES TEMPORALES: 0,00%
CONTRATO EJECUTADO IDENTIFICADO CON EL CLASIFICADOR DE BIENES, OBRAS Y SERVICIOS EN EL TERCER NIVEL:

[SEGMENTO]	FAMILIA]	CLASE]	PRODUCTO]	DESCRIPCION]
[46]	15]	16]	00]	Equipo de seguridad y control]
[46]	17]	15]	00]	Cerraduras, elementos de seguridad y accesorios]
[46]	17]	16]	00]	Equipo de vigilancia y detección]
[46]	19]	15]	00]	Prevención contra incendios]
[72]	15]	17]	00]	Servicios de instalación de sistemas de seguridad física e industrial]
[81]	10]	17]	00]	Ingeniería eléctrica y electrónica]
[81]	16]	15]	00]	Servicios de administración de

				acceso
[81]	16]	17]	00]	Servicios de telecomunicaciones]
[92]	12]	17]	00]	Servicios de sistemas de seguridad]

NÚMERO CONSECUTIVO DEL REPORTE DEL CONTRATO EJECUTADO: 55
CONTRATO CELEBRADO POR: CONSORCIO, UNION TEMPORAL O SOCIEDAD EN LAS CUALES EL PROPONENTE TENGA O HAYA TENIDO PARTICIPACION
NOMBRE DEL CONTRATISTA:
UNION TEMPORAL AUTOMATIZACION PUERTA DE ORO BARRANQUILLA
NOMBRE DEL CONTRATANTE:
UNION TEMPORAL CONSTRUCTORES UNIDOS PUERTA DE ORO
VALOR DEL CONTRATO EJECUTADO (SMMLV): 4.132,67
PORCENTAJE DE PARTICIPACIÓN EN EL VALOR EJECUTADO EN CASO DE CONSORCIOS Y UNIONES TEMPORALES: 50,00%
CONTRATO EJECUTADO IDENTIFICADO CON EL CLASIFICADOR DE BIENES, OBRAS Y SERVICIOS EN EL TERCER NIVEL:

[SEGMENTO]	FAMILIA]	CLASE]	PRODUCTO]	DESCRIPCION
[26]	12]	16]	00]	Cables eléctricos y accesorios]
[32]	10]	16]	00]	Circuitos integrados]
[32]	15]	18]	00]	Dispositivos de control de seguridad]
[39]	12]	15]	00]	Conmutadores, controles y relés y accesorios]
[39]	13]	17]	00]	Conductos eléctricos, electroductos y cables aéreos]
[43]	21]	17]	00]	Dispositivos informáticos de entrada de datos]
[43]	22]	25]	00]	Equipo de seguridad de red]
[43]	22]	26]	00]	Equipo de servicio de red]
[43]	22]	33]	00]	Dispositivos y equipos para instalación de conectividad de redes y Datacom]
[43]	23]	32]	00]	Software de seguridad y protección]
[45]	12]	15]	00]	Cámaras]
[46]	15]	16]	00]	Equipo de seguridad y control]
[46]	17]	15]	00]	Cerraduras, elementos de seguridad y accesorios]
[46]	17]	16]	00]	Equipo de vigilancia y detección]
[46]	18]	25]	00]	Armas o dispositivos de seguridad personal]
[46]	19]	15]	00]	Prevención contra incendios]
[46]	19]	16]	00]	Equipo contra incendios]
[60]	10]	49]	00]	Materiales de física de electricidad]
[72]	15]	15]	00]	Servicios de sistemas eléctricos]
[72]	15]	16]	00]	Servicios de sistemas especializados de comunicación]
[72]	15]	17]	00]	Servicios de instalación de sistemas de seguridad física e industrial]
[81]	11]	18]	00]	Servicios de sistemas y administración de componentes de sistemas]
[81]	16]	17]	00]	Servicios de telecomunicaciones]
[83]	10]	18]	00]	Servicios eléctricos]
[83]	11]	23]	00]	Servicios de telecomunicaciones por fibra]
[83]	12]	17]	00]	Servicios de comunicación masiva]

[92] 12] 17] 00]Servicios de sistemas de seguridad]

NÚMERO CONSECUTIVO DEL REPORTE DEL CONTRATO EJECUTADO: 56
CONTRATO CELEBRADO POR: PROPONENTE
NOMBRE DEL CONTRATISTA:
AP INGENIERIA SAS
NOMBRE DEL CONTRATANTE:
GEKOA INGENIERIA SAS
VALOR DEL CONTRATO EJECUTADO (SMMLV): 112,79
PORCENTAJE DE PARTICIPACIÓN EN EL VALOR EJECUTADO EN CASO DE CONSORCIOS Y UNIONES TEMPORALES: 0,00%
CONTRATO EJECUTADO IDENTIFICADO CON EL CLASIFICADOR DE BIENES, OBRAS Y SERVICIOS EN EL TERCER NIVEL:

[SEGMENTO]	FAMILIA]	CLASE]	PRODUCTO]	DESCRIPCION]
[26]	12]	16]	00]	Cables eléctricos y accesorios]
[32]	15]	19]	00]	Dispositivos de automatización de control de la conectividad]
[43]	20]	15]	00]	Módulos o interfaces de procesadores de tablero (board); del sistema]
[43]	22]	31]	00]	Componentes y equipo de infraestructura de redes móviles y digitales]
[43]	22]	33]	00]	Dispositivos y equipos para instalación de conectividad de redes y Datacom]
[72]	10]	29]	00]	Servicios de mantenimiento y reparación de instalaciones]
[72]	15]	16]	00]	Servicios de sistemas especializados de comunicación]
[81]	10]	17]	00]	Ingeniería eléctrica y electrónica]

NÚMERO CONSECUTIVO DEL REPORTE DEL CONTRATO EJECUTADO: 57
CONTRATO CELEBRADO POR: CONSORCIO, UNION TEMPORAL O SOCIEDAD EN LAS CUALES EL PROPONENTE TENGA O HAYA TENIDO PARTICIPACION
NOMBRE DEL CONTRATISTA:
UNION TEMPORAL AUTOMATIZACION PUERTA DE ORO BARRANQUILLA
NOMBRE DEL CONTRATANTE:
UNION TEMPORAL CONSTRUCTORES UNIDOS PUERTA DE ORO
VALOR DEL CONTRATO EJECUTADO (SMMLV): 1.347,94
PORCENTAJE DE PARTICIPACIÓN EN EL VALOR EJECUTADO EN CASO DE CONSORCIOS Y UNIONES TEMPORALES: 50,00%
CONTRATO EJECUTADO IDENTIFICADO CON EL CLASIFICADOR DE BIENES, OBRAS Y SERVICIOS EN EL TERCER NIVEL:

[SEGMENTO]	FAMILIA]	CLASE]	PRODUCTO]	DESCRIPCION]
[26]	12]	16]	00]	Cables eléctricos y accesorios]
[32]	10]	16]	00]	Circuitos integrados]
[32]	15]	18]	00]	Dispositivos de control de seguridad]
[39]	12]	15]	00]	Conmutadores, controles y relés y accesorios]
[39]	13]	17]	00]	Conductos eléctricos, electroductos y cables aéreos]
[43]	21]	17]	00]	Dispositivos informáticos de entrada de datos]
[43]	22]	25]	00]	Equipo de seguridad de red]
[43]	22]	26]	00]	Equipo de servicio de red]

[43]	22]	33]	00]	Dispositivos y equipos para instalación de conectividad de redes y Datacom]
[43]	23]	32]	00]	Software de seguridad y protección]
[45]	12]	15]	00]	Cámaras]
[46]	15]	16]	00]	Equipó de seguridad y control]
[46]	17]	15]	00]	Cerraduras, elementos de seguridad y accesorios]
[46]	17]	16]	00]	Equipo de vigilancia y detección]
[46]	18]	25]	00]	Armas o dispositivos de seguridad personal]
[46]	19]	15]	00]	Prevención contra incendios]
[46]	19]	16]	00]	Equipo contra incendios]
[60]	10]	49]	00]	Materiales de física de electricidad]
[72]	15]	15]	00]	Servicios de sistemas eléctricos]
[72]	15]	16]	00]	Servicios de sistemas especializados de comunicación]
[72]	15]	17]	00]	Servicios de instalación de sistemas de seguridad física e industrial]
[81]	11]	18]	00]	Servicios de sistemas y administración de componentes de sistemas]
[81]	16]	17]	00]	Servicios de telecomunicaciones]
[83]	10]	18]	00]	Servicios eléctricos]
[83]	11]	23]	00]	Servicios de telecomunicaciones por fibra]
[83]	12]	17]	00]	Servicios de comunicación masiva]
[92]	12]	17]	00]	Servicios de sistemas de seguridad]

NÚMERO CONSECUTIVO DEL REPORTE DEL CONTRATO EJECUTADO: 58
CONTRATO CELEBRADO POR: PROPONENTE
NOMBRE DEL CONTRATISTA:
AP INGENIERIA SAS
NOMBRE DEL CONTRATANTE:
CONSTRUCTORA BOLIVAR S.A
VALOR DEL CONTRATO EJECUTADO (SMMLV): 116,51
PORCENTAJE DE PARTICIPACIÓN EN EL VALOR EJECUTADO EN CASO DE CONSORCIOS Y UNIONES TEMPORALES: 0,00%
CONTRATO EJECUTADO IDENTIFICADO CON EL CLASIFICADOR DE BIENES, OBRAS Y SERVICIOS EN EL TERCER NIVEL:

[SEGMENTO]	FAMILIA]	CLASE]	PRODUCTO]	DESCRIPCION]
[39]	12]	15]	00]	Conmutadores, controles y relés y accesorios]
[39]	13]	17]	00]	Conductos eléctricos, electroductos y cables aéreos]
[46]	18]	25]	00]	Armas o dispositivos de seguridad personal]
[46]	19]	15]	00]	Prevención contra incendios]
[46]	19]	16]	00]	Equipo contra incendios]

NÚMERO CONSECUTIVO DEL REPORTE DEL CONTRATO EJECUTADO: 59
CONTRATO CELEBRADO POR: PROPONENTE
NOMBRE DEL CONTRATISTA:
AP INGENIERIA SAS
NOMBRE DEL CONTRATANTE:
FUNDACION UNIVERSIDAD DEL NORTE

VALOR DEL CONTRATO EJECUTADO (SMMLV): 164,17
PORCENTAJE DE PARTICIPACIÓN EN EL VALOR EJECUTADO EN CASO DE CONSORCIOS Y UNIONES TEMPORALES: 0,00%
CONTRATO EJECUTADO IDENTIFICADO CON EL CLASIFICADOR DE BIENES, OBRAS Y SERVICIOS EN EL TERCER NIVEL:

[SEGMENTO]	FAMILIA]	CLASE]	PRODUCTO]	DESCRIPCION]
[32]	10]	16]	00]	Circuitos integrados]
[32]	15]	15]	00]	Dispositivos de control de indicación y de señalización]
[32]	15]	16]	00]	Subsistemas programables de controlador lógico]
[32]	15]	17]	00]	Controladores lógicos programables]
[32]	15]	18]	00]	Dispositivos de control de seguridad]
[43]	22]	26]	00]	Equipo de servicio de red]
[45]	12]	15]	00]	Cámaras]
[46]	17]	15]	00]	Cerraduras, elementos de seguridad y accesorios]
[46]	17]	16]	00]	Equipo de vigilancia y detección]
[46]	19]	15]	00]	Prevención contra incendios]
[46]	19]	16]	00]	Equipo contra incendios]
[72]	10]	15]	00]	Servicios de apoyo para la construcción]
[72]	10]	29]	00]	Servicios de mantenimiento y reparación de instalaciones]
[72]	10]	33]	00]	Servicios de mantenimiento y reparación de infraestructura]
[72]	15]	16]	00]	Servicios de sistemas especializados de comunicación]
[72]	15]	17]	00]	Servicios de instalación de sistemas de seguridad física e industrial]
[81]	11]	18]	00]	Servicios de sistemas y administración de componentes de sistemas]
[92]	12]	17]	00]	Servicios de sistemas de seguridad]

NÚMERO CONSECUTIVO DEL REPORTE DEL CONTRATO EJECUTADO: 60
CONTRATO CELEBRADO POR: PROPONENTE
NOMBRE DEL CONTRATISTA:
AP INGENIERIA SAS
NOMBRE DEL CONTRATANTE:
DISTRITO DE BARRANQUILLA
VALOR DEL CONTRATO EJECUTADO (SMMLV): 50,29
PORCENTAJE DE PARTICIPACIÓN EN EL VALOR EJECUTADO EN CASO DE CONSORCIOS Y UNIONES TEMPORALES: 0,00%
CONTRATO EJECUTADO IDENTIFICADO CON EL CLASIFICADOR DE BIENES, OBRAS Y SERVICIOS EN EL TERCER NIVEL:

[SEGMENTO]	FAMILIA]	CLASE]	PRODUCTO]	DESCRIPCION]
[39]	12]	22]	00]	Interruptores eléctricos y accesorios]
[43]	20]	15]	00]	Módulos o interfaces de procesadores de tablero (board); del sistema]
[43]	22]	33]	00]	Dispositivos y equipos para instalación de conectividad de

redes y Datacom]
[72] 10] 29] 00] Servicios de mantenimiento y reparación de instalaciones]
[72] 15] 16] 00] Servicios de sistemas especializados de comunicación]

NÚMERO CONSECUTIVO DEL REPORTE DEL CONTRATO EJECUTADO: 61
CONTRATO CELEBRADO POR: PROPONENTE
NOMBRE DEL CONTRATISTA:
AP INGENIERIA SAS
NOMBRE DEL CONTRATANTE:
CONSTRUCTORA BOLIVAR S.A.
VALOR DEL CONTRATO EJECUTADO (SMMLV): 247,89
PORCENTAJE DE PARTICIPACIÓN EN EL VALOR EJECUTADO EN CASO DE CONSORCIOS Y UNIONES TEMPORALES: 0,00%
CONTRATO EJECUTADO IDENTIFICADO CON EL CLASIFICADOR DE BIENES, OBRAS Y SERVICIOS EN EL TERCER NIVEL:

[SEGMENTO] FAMILIA] CLASE] PRODUCTO] DESCRIPCION]
[39] 12] 15] 00] Conmutadores, controles y relés y accesorios]
[39] 13] 17] 00] Conductos eléctricos, electroductos y cables aéreos]
[46] 18] 25] 00] Armas o dispositivos de seguridad personal]
[46] 19] 15] 00] Prevención contra incendios]
[46] 19] 16] 00] Equipo contra incendios]

NÚMERO CONSECUTIVO DEL REPORTE DEL CONTRATO EJECUTADO: 62
CONTRATO CELEBRADO POR: PROPONENTE
NOMBRE DEL CONTRATISTA:
AP INGENIERIA SAS
NOMBRE DEL CONTRATANTE:
CONSTRUCTORA BOLIVAR S.A
VALOR DEL CONTRATO EJECUTADO (SMMLV): 95,78
PORCENTAJE DE PARTICIPACIÓN EN EL VALOR EJECUTADO EN CASO DE CONSORCIOS Y UNIONES TEMPORALES: 0,00%
CONTRATO EJECUTADO IDENTIFICADO CON EL CLASIFICADOR DE BIENES, OBRAS Y SERVICIOS EN EL TERCER NIVEL:

[SEGMENTO] FAMILIA] CLASE] PRODUCTO] DESCRIPCION]
[39] 12] 15] 00] Conmutadores, controles y relés y accesorios]
[39] 13] 17] 00] Conductos eléctricos, electroductos y cables aéreos]
[46] 18] 25] 00] Armas o dispositivos de seguridad personal]
[46] 19] 15] 00] Prevención contra incendios]
[46] 19] 16] 00] Equipo contra incendios]

NÚMERO CONSECUTIVO DEL REPORTE DEL CONTRATO EJECUTADO: 63
CONTRATO CELEBRADO POR: PROPONENTE
NOMBRE DEL CONTRATISTA:
AP INGENIERIA SAS
NOMBRE DEL CONTRATANTE:
CONSTRUCTORA BOLIVAR S.A
VALOR DEL CONTRATO EJECUTADO (SMMLV): 65,21
PORCENTAJE DE PARTICIPACIÓN EN EL VALOR EJECUTADO EN CASO DE CONSORCIOS Y UNIONES TEMPORALES: 0,00%

CONTRATO EJECUTADO IDENTIFICADO CON EL CLASIFICADOR DE BIENES, OBRAS Y SERVICIOS EN EL TERCER NIVEL:

[SEGMENTO]	FAMILIA]	CLASE]	PRODUCTO]	DESCRIPCION]
[39]	12]	15]	00]	Conmutadores, controles y relés y accesorios]
[39]	13]	17]	00]	Conductos eléctricos, electroductos y cables aéreos]
[46]	18]	25]	00]	Armas o dispositivos de seguridad personal]
[46]	19]	15]	00]	Prevención contra incendios]
[46]	19]	16]	00]	Equipo contra incendios]

NÚMERO CONSECUTIVO DEL REPORTE DEL CONTRATO EJECUTADO: 64
CONTRATO CELEBRADO POR: PROPONENTE
NOMBRE DEL CONTRATISTA:
AP INGENIERIA SAS
NOMBRE DEL CONTRATANTE:
UNION TEMPORAL PALACIO CARTAGENA
VALOR DEL CONTRATO EJECUTADO (SMMLV): 251,84
PORCENTAJE DE PARTICIPACIÓN EN EL VALOR EJECUTADO EN CASO DE CONSORCIOS Y UNIONES TEMPORALES: 0,00%
CONTRATO EJECUTADO IDENTIFICADO CON EL CLASIFICADOR DE BIENES, OBRAS Y SERVICIOS EN EL TERCER NIVEL:

[SEGMENTO]	FAMILIA]	CLASE]	PRODUCTO]	DESCRIPCION]
[26]	12]	16]	00]	Cables eléctricos y accesorios]
[32]	15]	18]	00]	Dispositivos de control de seguridad]
[39]	12]	15]	00]	Conmutadores, controles y relés y accesorios]
[39]	13]	17]	00]	Conductos eléctricos, electroductos y cables aéreos]
[43]	21]	17]	00]	Dispositivos informáticos de entrada de datos]
[43]	22]	26]	00]	Equipo de servicio de red]
[43]	22]	33]	00]	Dispositivos y equipos para instalación de conectividad de redes y Datacom]
[43]	23]	32]	00]	Software de seguridad y protección]
[45]	12]	15]	00]	Cámaras]
[46]	15]	16]	00]	Equipo de seguridad y control]
[46]	17]	16]	00]	Equipo de vigilancia y detección]
[46]	18]	25]	00]	Armas o dispositivos de seguridad personal]
[46]	19]	15]	00]	Prevención contra incendios]
[46]	19]	16]	00]	Equipo contra incendios]
[60]	10]	49]	00]	Materiales de física de electricidad]
[72]	15]	15]	00]	Servicios de sistemas eléctricos]
[72]	15]	16]	00]	Servicios de sistemas especializados de comunicación]
[72]	15]	17]	00]	Servicios de instalación de sistemas de seguridad física e industrial]
[81]	11]	18]	00]	Servicios de sistemas y administración de componentes de sistemas]
[81]	16]	17]	00]	Servicios de telecomunicaciones]

[83]	10]	18]	00]	Servicios eléctricos]
[83]	11]	23]	00]	Servicios de telecomunicaciones por fibra]
[83]	12]	17]	00]	Servicios de comunicación masiva]
[92]	12]	17]	00]	Servicios de sistemas de seguridad]

NÚMERO CONSECUTIVO DEL REPORTE DEL CONTRATO EJECUTADO: 65
CONTRATO CELEBRADO POR: PROPONENTE
NOMBRE DEL CONTRATISTA:
AP INGENIERIA SAS
NOMBRE DEL CONTRATANTE:
VOPAK COLOMBIA S.A.
VALOR DEL CONTRATO EJECUTADO (SMMLV): 368,62
PORCENTAJE DE PARTICIPACIÓN EN EL VALOR EJECUTADO EN CASO DE CONSORCIOS Y UNIONES TEMPORALES: 0,00%
CONTRATO EJECUTADO IDENTIFICADO CON EL CLASIFICADOR DE BIENES, OBRAS Y SERVICIOS EN EL TERCER NIVEL:

[SEGMENTO]	FAMILIA]	CLASE]	PRODUCTO]	DESCRIPCION]
[26]	12]	16]	00]	Cables eléctricos y accesorios]
[32]	15]	18]	00]	Dispositivos de control de seguridad]
[39]	12]	15]	00]	Conmutadores, controles y relés y accesorios]
[39]	13]	17]	00]	Conductos eléctricos, electroductos y cables aéreos]
[43]	21]	17]	00]	Dispositivos informáticos de entrada de datos]
[43]	22]	26]	00]	Equipo de servicio de red]
[43]	22]	33]	00]	Dispositivos y equipos para instalación de conectividad de redes y Datacom]
[43]	23]	32]	00]	Software de seguridad y protección]
[45]	12]	15]	00]	Cámaras]
[46]	15]	16]	00]	Equipo de seguridad y control]
[46]	17]	16]	00]	Equipo de vigilancia y detección]
[46]	18]	25]	00]	Armas o dispositivos de seguridad personal]
[46]	19]	15]	00]	Prevención contra incendios]
[46]	19]	16]	00]	Equipo contra incendios]
[60]	10]	49]	00]	Materiales de física de electricidad]
[72]	15]	15]	00]	Servicios de sistemas eléctricos]
[72]	15]	16]	00]	Servicios de sistemas especializados de comunicación]
[72]	15]	17]	00]	Servicios de instalación de sistemas de seguridad física e industrial]
[81]	11]	18]	00]	Servicios de sistemas y administración de componentes de sistemas]
[81]	16]	17]	00]	Servicios de telecomunicaciones]
[83]	10]	18]	00]	Servicios eléctricos]
[83]	11]	23]	00]	Servicios de telecomunicaciones por fibra]
[83]	12]	17]	00]	Servicios de comunicación masiva]
[92]	12]	17]	00]	Servicios de sistemas de seguridad]

NÚMERO CONSECUTIVO DEL REPORTE DEL CONTRATO EJECUTADO: 66

CONTRATO CELEBRADO POR: PROPONENTE
NOMBRE DEL CONTRATISTA:
AP INGENIERIA SAS
NOMBRE DEL CONTRATANTE:
VOPAK COLOMBIA S.A.
VALOR DEL CONTRATO EJECUTADO (SMMLV): 385,69
PORCENTAJE DE PARTICIPACIÓN EN EL VALOR EJECUTADO EN CASO DE CONSORCIOS Y UNIONES TEMPORALES: 0,00%
CONTRATO EJECUTADO IDENTIFICADO CON EL CLASIFICADOR DE BIENES, OBRAS Y SERVICIOS EN EL TERCER NIVEL:

[SEGMENTO]	FAMILIA]	CLASE]	PRODUCTO]	DESCRIPCION]
[26]	12]	16]	00]	Cables eléctricos y accesorios]
[32]	15]	18]	00]	Dispositivos de control de seguridad]
[39]	12]	15]	00]	Conmutadores, controles y relés y accesorios]
[39]	13]	17]	00]	Conductos eléctricos, electroductos y cables aéreos]
[43]	21]	17]	00]	Dispositivos informáticos de entrada de datos]
[43]	22]	26]	00]	Equipo de servicio de red]
[43]	22]	33]	00]	Dispositivos y equipos para instalación de conectividad de redes y Datacom]
[43]	23]	32]	00]	Software de seguridad y protección]
[45]	12]	15]	00]	Cámaras]
[46]	15]	16]	00]	Equipo de seguridad y control]
[46]	17]	16]	00]	Equipo de vigilancia y detección]
[46]	18]	25]	00]	Armas o dispositivos de seguridad personal]
[46]	19]	15]	00]	Prevención contra incendios]
[46]	19]	16]	00]	Equipo contra incendios]
[60]	10]	49]	00]	Materiales de física de electricidad]
[72]	15]	15]	00]	Servicios de sistemas eléctricos]
[72]	15]	16]	00]	Servicios de sistemas especializados de comunicación]
[72]	15]	17]	00]	Servicios de instalación de sistemas de seguridad física e industrial]
[81]	11]	18]	00]	Servicios de sistemas y administración de componentes de sistemas]
[81]	16]	17]	00]	Servicios de telecomunicaciones]
[83]	10]	18]	00]	Servicios eléctricos]
[83]	11]	23]	00]	Servicios de telecomunicaciones por fibra]
[83]	12]	17]	00]	Servicios de comunicación masiva]
[92]	12]	17]	00]	Servicios de sistemas de seguridad]

NÚMERO CONSECUTIVO DEL REPORTE DEL CONTRATO EJECUTADO: 67
CONTRATO CELEBRADO POR: PROPONENTE
NOMBRE DEL CONTRATISTA:
AP INGENIERIA SAS
NOMBRE DEL CONTRATANTE:
SYNGENTA S.A.
VALOR DEL CONTRATO EJECUTADO (SMMLV): 701,50
PORCENTAJE DE PARTICIPACIÓN EN EL VALOR EJECUTADO EN CASO DE

CONSORCIOS Y UNIONES TEMPORALES: 0,00%
CONTRATO EJECUTADO IDENTIFICADO CON EL CLASIFICADOR DE BIENES, OBRAS Y SERVICIOS EN EL TERCER NIVEL:

[SEGMENTO]	FAMILIA]	CLASE]	PRODUCTO]	DESCRIPCION]
[26]	12]	16]	00]	Cables eléctricos y accesorios]
[32]	15]	18]	00]	Dispositivos de control de seguridad]
[39]	12]	15]	00]	Conmutadores, controles y relés y accesorios]
[39]	13]	17]	00]	Conductos eléctricos, electroductos y cables aéreos]
[43]	21]	17]	00]	Dispositivos informáticos de entrada de datos]
[43]	22]	25]	00]	Equipo de seguridad de red]
[43]	22]	26]	00]	Equipo de servicio de red]
[43]	22]	33]	00]	Dispositivos y equipos para instalación de conectividad de redes y Datacom]
[43]	23]	32]	00]	Software de seguridad y protección]
[45]	12]	15]	00]	Cámaras]
[46]	15]	16]	00]	Equipo de seguridad y control]
[46]	17]	16]	00]	Equipo de vigilancia y detección]
[46]	18]	25]	00]	Armas o dispositivos de seguridad personal]
[46]	19]	15]	00]	Prevención contra incendios]
[46]	19]	16]	00]	Equipo contra incendios]
[60]	10]	49]	00]	Materiales de física de electricidad]
[72]	15]	15]	00]	Servicios de sistemas eléctricos]
[72]	15]	16]	00]	Servicios de sistemas especializados de comunicación]
[72]	15]	17]	00]	Servicios de instalación de sistemas de seguridad física e industrial]
[81]	11]	18]	00]	Servicios de sistemas y administración de componentes de sistemas]
[81]	16]	17]	00]	Servicios de telecomunicaciones]
[83]	10]	18]	00]	Servicios eléctricos]
[83]	11]	23]	00]	Servicios de telecomunicaciones por fibra]
[83]	12]	17]	00]	Servicios de comunicación masiva]
[92]	12]	17]	00]	Servicios de sistemas de seguridad]

NÚMERO CONSECUTIVO DEL REPORTE DEL CONTRATO EJECUTADO: 68
CONTRATO CELEBRADO POR: PROPONENTE
NOMBRE DEL CONTRATISTA:
AP INGENIERIA SAS
NOMBRE DEL CONTRATANTE:
C.I. FARMACAPSULAS S.A
VALOR DEL CONTRATO EJECUTADO (SMMLV): 173,63
PORCENTAJE DE PARTICIPACIÓN EN EL VALOR EJECUTADO EN CASO DE CONSORCIOS Y UNIONES TEMPORALES: 0,00%
CONTRATO EJECUTADO IDENTIFICADO CON EL CLASIFICADOR DE BIENES, OBRAS Y SERVICIOS EN EL TERCER NIVEL:

[SEGMENTO]	FAMILIA]	CLASE]	PRODUCTO]	DESCRIPCION]
[39]	12]	15]	00]	Conmutadores, controles y relés y

				accesorios
[39]	13]	17]	00]	Conductos eléctricos, electroductos y cables aéreos
[46]	18]	25]	00]	Armas o dispositivos de seguridad personal
[46]	19]	16]	00]	Equipo contra incendios

NÚMERO CONSECUTIVO DEL REPORTE DEL CONTRATO EJECUTADO: 69
CONTRATO CELEBRADO POR: PROPONENTE
NOMBRE DEL CONTRATISTA:
AP INGENIERIA SAS
NOMBRE DEL CONTRATANTE:
C.I. FARMACAPSULAS S.A.
VALOR DEL CONTRATO EJECUTADO (SMMLV): 104,22
PORCENTAJE DE PARTICIPACIÓN EN EL VALOR EJECUTADO EN CASO DE CONSORCIOS Y UNIONES TEMPORALES: 0,00%
CONTRATO EJECUTADO IDENTIFICADO CON EL CLASIFICADOR DE BIENES, OBRAS Y SERVICIOS EN EL TERCER NIVEL:

[SEGMENTO]	FAMILIA]	CLASE]	PRODUCTO]	DESCRIPCION
[39]	12]	15]	00]	Conmutadores, controles y relés y accesorios
[39]	13]	17]	00]	Conductos eléctricos, electroductos y cables aéreos
[46]	18]	25]	00]	Armas o dispositivos de seguridad personal
[46]	19]	16]	00]	Equipo contra incendios

NÚMERO CONSECUTIVO DEL REPORTE DEL CONTRATO EJECUTADO: 70
CONTRATO CELEBRADO POR: PROPONENTE
NOMBRE DEL CONTRATISTA:
AP INGENIERIA SAS
NOMBRE DEL CONTRATANTE:
A.S. CONSTRUCCIONES LTDA
VALOR DEL CONTRATO EJECUTADO (SMMLV): 1.697,01
PORCENTAJE DE PARTICIPACIÓN EN EL VALOR EJECUTADO EN CASO DE CONSORCIOS Y UNIONES TEMPORALES: 0,00%
CONTRATO EJECUTADO IDENTIFICADO CON EL CLASIFICADOR DE BIENES, OBRAS Y SERVICIOS EN EL TERCER NIVEL:

[SEGMENTO]	FAMILIA]	CLASE]	PRODUCTO]	DESCRIPCION
[26]	12]	16]	00]	Cables eléctricos y accesorios
[32]	10]	16]	00]	Circuitos integrados
[32]	15]	18]	00]	Dispositivos de control de seguridad
[39]	12]	15]	00]	Conmutadores, controles y relés y accesorios
[39]	13]	17]	00]	Conductos eléctricos, electroductos y cables aéreos
[43]	21]	17]	00]	Dispositivos informáticos de entrada de datos
[43]	22]	25]	00]	Equipo de seguridad de red
[43]	22]	26]	00]	Equipo de servicio de red
[43]	23]	32]	00]	Software de seguridad y protección
[45]	12]	15]	00]	Cámaras
[46]	15]	16]	00]	Equipo de seguridad y control
[46]	17]	15]	00]	Cerraduras, elementos de seguridad y accesorios
[46]	17]	16]	00]	Equipo de vigilancia y detección

[46]	18]	25]	00]	Armas o dispositivos de seguridad personal]
[46]	19]	15]	00]	Prevención contra incendios]
[46]	19]	16]	00]	Equipo contra incendios]
[60]	10]	49]	00]	Materiales de física de electricidad]
[72]	15]	15]	00]	Servicios de sistemas eléctricos]
[72]	15]	16]	00]	Servicios de sistemas especializados de comunicación]
[72]	15]	17]	00]	Servicios de instalación de sistemas de seguridad física e industrial]
[81]	11]	18]	00]	Servicios de sistemas y administración de componentes de sistemas]
[81]	16]	17]	00]	Servicios de telecomunicaciones]
[83]	10]	18]	00]	Servicios eléctricos]
[83]	11]	23]	00]	Servicios de telecomunicaciones por fibra]
[83]	12]	17]	00]	Servicios de comunicación masiva]
[92]	12]	17]	00]	Servicios de sistemas de seguridad]

NÚMERO CONSECUTIVO DEL REPORTE DEL CONTRATO EJECUTADO: 71
CONTRATO CELEBRADO POR: PROPONENTE
NOMBRE DEL CONTRATISTA:
AP INGENIERIA SAS
NOMBRE DEL CONTRATANTE:
GRUPO GALEANO GEORGE CONSTRUCTORES S.A.
VALOR DEL CONTRATO EJECUTADO (SMMLV): 238,37
PORCENTAJE DE PARTICIPACIÓN EN EL VALOR EJECUTADO EN CASO DE CONSORCIOS Y UNIONES TEMPORALES: 0,00%
CONTRATO EJECUTADO IDENTIFICADO CON EL CLASIFICADOR DE BIENES, OBRAS Y SERVICIOS EN EL TERCER NIVEL:

[SEGMENTO]	FAMILIA]	CLASE]	PRODUCTO]	DESCRIPCION]
[26]	12]	16]	00]	Cables eléctricos y accesorios]
[32]	10]	16]	00]	Circuitos integrados]
[32]	15]	18]	00]	Dispositivos de control de seguridad]
[39]	12]	15]	00]	Conmutadores, controles y relés y accesorios]
[39]	13]	17]	00]	Conductos eléctricos, electroductos y cables aéreos]
[43]	21]	17]	00]	Dispositivos informáticos de entrada de datos]
[43]	22]	25]	00]	Equipo de seguridad de red]
[43]	22]	26]	00]	Equipo de servicio de red]
[43]	23]	32]	00]	Software de seguridad y protección]
[45]	12]	15]	00]	Cámaras]
[46]	15]	16]	00]	Equipo de seguridad y control]
[46]	17]	15]	00]	Cerraduras, elementos de seguridad y accesorios]
[46]	17]	16]	00]	Equipo de vigilancia y detección]
[46]	18]	25]	00]	Armas o dispositivos de seguridad personal]
[46]	19]	15]	00]	Prevención contra incendios]
[46]	19]	16]	00]	Equipo contra incendios]
[60]	10]	49]	00]	Materiales de física de

				electricidad
[72]	15]	15]	00]	Servicios de sistemas eléctricos
[72]	15]	16]	00]	Servicios de sistemas especializados de comunicación
[72]	15]	17]	00]	Servicios de instalación de sistemas de seguridad física e industrial
[81]	11]	18]	00]	Servicios de sistemas y administración de componentes de sistemas
[81]	16]	17]	00]	Servicios de telecomunicaciones
[83]	10]	18]	00]	Servicios eléctricos
[83]	11]	23]	00]	Servicios de telecomunicaciones por fibra
[83]	12]	17]	00]	Servicios de comunicación masiva
[92]	12]	17]	00]	Servicios de sistemas de seguridad

NÚMERO CONSECUTIVO DEL REPORTE DEL CONTRATO EJECUTADO: 72
CONTRATO CELEBRADO POR: PROPONENTE
NOMBRE DEL CONTRATISTA:
AP INGENIERIA SAS
NOMBRE DEL CONTRATANTE:
MIPKO CONSTRUCTORES SAS..
VALOR DEL CONTRATO EJECUTADO (SMMLV): 215,24
PORCENTAJE DE PARTICIPACIÓN EN EL VALOR EJECUTADO EN CASO DE CONSORCIOS Y UNIONES TEMPORALES: 0,00%
CONTRATO EJECUTADO IDENTIFICADO CON EL CLASIFICADOR DE BIENES, OBRAS Y SERVICIOS EN EL TERCER NIVEL:

[SEGMENTO]	FAMILIA]	CLASE]	PRODUCTO]	DESCRIPCION
[26]	12]	16]	00]	Cables eléctricos y accesorios
[32]	10]	16]	00]	Circuitos integrados
[32]	15]	18]	00]	Dispositivos de control de seguridad
[39]	12]	15]	00]	Conmutadores, controles y relés y accesorios
[39]	13]	17]	00]	Conductos eléctricos, electroductos y cables aéreos
[43]	21]	17]	00]	Dispositivos informáticos de entrada de datos
[43]	22]	25]	00]	Equipo de seguridad de red
[43]	22]	26]	00]	Equipo de servicio de red
[43]	23]	32]	00]	Software de seguridad y protección
[45]	12]	15]	00]	Cámaras
[46]	15]	16]	00]	Equipo de seguridad y control
[46]	17]	15]	00]	Cerraduras, elementos de seguridad y accesorios
[46]	17]	16]	00]	Equipo de vigilancia y detección
[46]	18]	25]	00]	Armas o dispositivos de seguridad personal
[46]	19]	15]	00]	Prevención contra incendios
[46]	19]	16]	00]	Equipo contra incendios
[60]	10]	49]	00]	Materiales de física de electricidad
[72]	15]	15]	00]	Servicios de sistemas eléctricos
[72]	15]	16]	00]	Servicios de sistemas especializados de comunicación
[72]	15]	17]	00]	Servicios de instalación de

				sistemas de seguridad física e industrial
[81]	11]	18]	00]	Servicios de sistemas y administración de componentes de sistemas
[81]	16]	17]	00]	Servicios de telecomunicaciones
[83]	10]	18]	00]	Servicios eléctricos
[83]	11]	23]	00]	Servicios de telecomunicaciones por fibra
[83]	12]	17]	00]	Servicios de comunicación masiva
[92]	12]	17]	00]	Servicios de sistemas de seguridad]

NÚMERO CONSECUTIVO DEL REPORTE DEL CONTRATO EJECUTADO: 73
CONTRATO CELEBRADO POR: PROPONENTE
NOMBRE DEL CONTRATISTA:
AP INGENIERIA SAS
NOMBRE DEL CONTRATANTE:
SOCIEDAD PORTUARIA REGIONAL DE BARRANQUILLA S.A
VALOR DEL CONTRATO EJECUTADO (SMMLV): 348,23
PORCENTAJE DE PARTICIPACIÓN EN EL VALOR EJECUTADO EN CASO DE CONSORCIOS Y UNIONES TEMPORALES: 0,00%
CONTRATO EJECUTADO IDENTIFICADO CON EL CLASIFICADOR DE BIENES, OBRAS Y SERVICIOS EN EL TERCER NIVEL:

[SEGMENTO]	FAMILIA]	CLASE]	PRODUCTO]	DESCRIPCION
[32]	15]	18]	00]	Dispositivos de control de seguridad
[43]	21]	17]	00]	Dispositivos informáticos de entrada de datos
[43]	22]	25]	00]	Equipo de seguridad de red
[43]	22]	26]	00]	Equipo de servicio de red
[43]	23]	32]	00]	Software de seguridad y protección]
[45]	12]	15]	00]	Cámaras
[46]	15]	16]	00]	Equipo de seguridad y control
[46]	17]	15]	00]	Cerraduras, elementos de seguridad y accesorios
[46]	17]	16]	00]	Equipo de vigilancia y detección
[72]	15]	15]	00]	Servicios de sistemas eléctricos
[72]	15]	16]	00]	Servicios de sistemas especializados de comunicación
[72]	15]	17]	00]	Servicios de instalación de sistemas de seguridad física e industrial
[81]	11]	18]	00]	Servicios de sistemas y administración de componentes de sistemas
[81]	16]	17]	00]	Servicios de telecomunicaciones
[83]	10]	18]	00]	Servicios eléctricos
[83]	11]	23]	00]	Servicios de telecomunicaciones por fibra
[83]	12]	17]	00]	Servicios de comunicación masiva
[92]	12]	17]	00]	Servicios de sistemas de seguridad]

NÚMERO CONSECUTIVO DEL REPORTE DEL CONTRATO EJECUTADO: 74
CONTRATO CELEBRADO POR: PROPONENTE
NOMBRE DEL CONTRATISTA:
AP INGENIERIA SAS
NOMBRE DEL CONTRATANTE:
A CONSTRUIR S.A..

VALOR DEL CONTRATO EJECUTADO (SMMLV): 363,19
PORCENTAJE DE PARTICIPACIÓN EN EL VALOR EJECUTADO EN CASO DE CONSORCIOS Y UNIONES TEMPORALES: 0,00%
CONTRATO EJECUTADO IDENTIFICADO CON EL CLASIFICADOR DE BIENES, OBRAS Y SERVICIOS EN EL TERCER NIVEL:

[SEGMENTO]	FAMILIA]	CLASE]	PRODUCTO]	DESCRIPCION]
[26]	12]	16]	00]	Cables eléctricos y accesorios]
[32]	10]	16]	00]	Circuitos integrados]
[32]	15]	18]	00]	Dispositivos de control de seguridad]
[39]	12]	15]	00]	Conmutadores, controles y relés y accesorios]
[39]	13]	17]	00]	Conductos eléctricos, electroductos y cables aéreos]
[43]	21]	17]	00]	Dispositivos informáticos de entrada de datos]
[43]	22]	25]	00]	Equipo de seguridad de red]
[43]	22]	26]	00]	Equipo de servicio de red]
[43]	23]	32]	00]	Software de seguridad y protección]
[45]	12]	15]	00]	Cámaras]
[46]	15]	16]	00]	Equipo de seguridad y control]
[46]	17]	15]	00]	Cerraduras, elementos de seguridad y accesorios]
[46]	17]	16]	00]	Equipo de vigilancia y detección]
[46]	18]	25]	00]	Armas o dispositivos de seguridad personal]
[46]	19]	15]	00]	Prevención contra incendios]
[46]	19]	16]	00]	Equipo contra incendios]
[60]	10]	49]	00]	Materiales de física de electricidad]
[72]	15]	15]	00]	Servicios de sistemas eléctricos]
[72]	15]	16]	00]	Servicios de sistemas especializados de comunicación]
[72]	15]	17]	00]	Servicios de instalación de sistemas de seguridad física e industrial]
[81]	11]	18]	00]	Servicios de sistemas y administración de componentes de sistemas]
[81]	16]	17]	00]	Servicios de telecomunicaciones]
[83]	10]	18]	00]	Servicios eléctricos]
[83]	11]	23]	00]	Servicios de telecomunicaciones por fibra]
[83]	12]	17]	00]	Servicios de comunicación masiva]
[92]	12]	17]	00]	Servicios de sistemas de seguridad]

NÚMERO CONSECUTIVO DEL REPORTE DEL CONTRATO EJECUTADO: 75
CONTRATO CELEBRADO POR: PROPONENTE
NOMBRE DEL CONTRATISTA:
AP INGENIERIA SAS
NOMBRE DEL CONTRATANTE:
CAMARA DE COMERCIO DE SANTA MARTA PARA EL MAGDALENA
VALOR DEL CONTRATO EJECUTADO (SMMLV): 60,56
PORCENTAJE DE PARTICIPACIÓN EN EL VALOR EJECUTADO EN CASO DE CONSORCIOS Y UNIONES TEMPORALES: 0,00%
CONTRATO EJECUTADO IDENTIFICADO CON EL CLASIFICADOR DE BIENES, OBRAS Y SERVICIOS EN EL TERCER NIVEL:

[SEGMENTO]	FAMILIA]	CLASE]	PRODUCTO]	DESCRIPCION]
[26]	12]	15]	00]	Alambre eléctrico]
[26]	12]	16]	00]	Cables eléctricos y accesorios]
[39]	10]	16]	00]	Lámparas y bombillas]
[39]	12]	10]	00]	Equipamiento para distribución y conversión de alimentación]
[39]	12]	13]	00]	Cuadros, registros y menaje para electricidad]
[39]	12]	14]	00]	Lengüetas de conexión, conectadores y terminales]
[39]	12]	15]	00]	Conmutadores, controles y relés y accesorios]
[39]	13]	17]	00]	Conductos eléctricos, electroductos y cables aéreos]
[72]	15]	15]	00]	Servicios de sistemas eléctricos]

NÚMERO CONSECUTIVO DEL REPORTE DEL CONTRATO EJECUTADO: 76
CONTRATO CELEBRADO POR: PROPONENTE
NOMBRE DEL CONTRATISTA:
AP INGENIERIA SAS
NOMBRE DEL CONTRATANTE:
BANCO DE LA REPUBLICA
VALOR DEL CONTRATO EJECUTADO (SMMLV): 293,65
PORCENTAJE DE PARTICIPACIÓN EN EL VALOR EJECUTADO EN CASO DE CONSORCIOS Y UNIONES TEMPORALES: 0,00%
CONTRATO EJECUTADO IDENTIFICADO CON EL CLASIFICADOR DE BIEŃES, OBRAS Y SERVICIOS EN EL TERCER NIVEL:

[SEGMENTO]	FAMILIA]	CLASE]	PRODUCTO]	DESCRIPCION]
[26]	12]	16]	00]	Cables eléctricos y accesorios]
[32]	10]	16]	00]	Circuitos integrados]
[32]	15]	18]	00]	Dispositivos de control de seguridad]
[39]	12]	15]	00]	Conmutadores, controles y relés y accesorios]
[39]	13]	17]	00]	Conductos eléctricos, electroductos y cables aéreos]
[43]	21]	17]	00]	Dispositivos informáticos de entrada de datos]
[43]	22]	25]	00]	Equipo de seguridad de red]
[43]	22]	26]	00]	Equipo de servicio de red]
[43]	22]	33]	00]	Dispositivos y equipos para instalación de conectividad de redes y Datacom]
[43]	23]	32]	00]	Software de seguridad y protección]
[45]	12]	15]	00]	Cámaras]
[46]	15]	16]	00]	Equipo de seguridad y control]
[46]	17]	15]	00]	Cerraduras, elementos de seguridad y accesorios]
[46]	17]	16]	00]	Equipo de vigilancia y detección]
[46]	18]	25]	00]	Armas o dispositivos de seguridad personal]
[46]	19]	15]	00]	Prevención contra incendios]
[46]	19]	16]	00]	Equipo contra incendios]
[60]	10]	49]	00]	Materiales de física de electricidad]
[72]	15]	15]	00]	Servicios de sistemas eléctricos]
[72]	15]	16]	00]	Servicios de sistemas

				especializados de comunicación]
[72]	15]	17]	00]	Servicios de instalación de sistemas de seguridad física e industrial]
[81]	11]	18]	00]	Servicios de sistemas y administración de componentes de sistemas]
[81]	16]	17]	00]	Servicios de telecomunicaciones]
[83]	10]	18]	00]	Servicios eléctricos]
[83]	11]	23]	00]	Servicios de telecomunicaciones por fibra]
[83]	12]	17]	00]	Servicios de comunicación masiva]
[92]	12]	17]	00]	Servicios de sistemas de seguridad]

NÚMERO CONSECUTIVO DEL REPORTE DEL CONTRATO EJECUTADO: 77
CONTRATO CELEBRADO POR: PROPONENTE
NOMBRE DEL CONTRATISTA:
AP INGENIERIA SAS
NOMBRE DEL CONTRATANTE:
SODIMAC COLOMBIA S.A.
VALOR DEL CONTRATO EJECUTADO (SMMLV): 1.264,76
PORCENTAJE DE PARTICIPACIÓN EN EL VALOR EJECUTADO EN CASO DE CONSORCIOS Y UNIONES TEMPORALES: 0,00%
CONTRATO EJECUTADO IDENTIFICADO CON EL CLASIFICADOR DE BIENES, OBRAS Y SERVICIOS EN EL TERCER NIVEL:

[SEGMENTO]	FAMILIA]	CLASE]	PRODUCTO]	DESCRIPCION]
[26]	12]	16]	00]	Cables eléctricos y accesorios]
[32]	10]	16]	00]	Circuitos integrados]
[32]	15]	18]	00]	Dispositivos de control de seguridad]
[39]	12]	15]	00]	Conmutadores, controles y relés y accesorios]
[39]	13]	17]	00]	Conductos eléctricos, electroductos y cables aéreos]
[43]	21]	17]	00]	Dispositivos informáticos de entrada de datos]
[43]	22]	25]	00]	Equipo de seguridad de red]
[43]	22]	26]	00]	Equipo de servicio de red]
[43]	22]	33]	00]	Dispositivos y equipos para instalación de conectividad de redes y Datacom]
[43]	23]	32]	00]	Software de seguridad y protección]
[45]	12]	15]	00]	Cámaras]
[46]	15]	16]	00]	Equipo de seguridad y control]
[46]	17]	15]	00]	Cerraduras, elementos de seguridad y accesorios]
[46]	17]	16]	00]	Equipo de vigilancia y detección]
[46]	18]	25]	00]	Armas o dispositivos de seguridad personal]
[46]	19]	15]	00]	Prevención contra incendios]
[46]	19]	16]	00]	Equipo contra incendios]
[60]	10]	49]	00]	Materiales de física de electricidad]
[72]	15]	15]	00]	Servicios de sistemas eléctricos]
[72]	15]	16]	00]	Servicios de sistemas especializados de comunicación]
[72]	15]	17]	00]	Servicios de instalación de

				sistemas de seguridad física e industrial
[81]	11]	18]	00]	Servicios de sistemas y administración de componentes de sistemas
[81]	16]	17]	00]	Servicios de telecomunicaciones
[83]	10]	18]	00]	Servicios eléctricos
[83]	11]	23]	00]	Servicios de telecomunicaciones por fibra
[83]	12]	17]	00]	Servicios de comunicación masiva
[92]	12]	17]	00]	Servicios de sistemas de seguridad]

NÚMERO CONSECUTIVO DEL REPORTE DEL CONTRATO EJECUTADO: 78
CONTRATO CELEBRADO POR: PROPONENTE
NOMBRE DEL CONTRATISTA:
AP INGENIERIA SAS
NOMBRE DEL CONTRATANTE:
PAPELES Y CARTONES S.A.
VALOR DEL CONTRATO EJECUTADO (SMMLV): 212,14
PORCENTAJE DE PARTICIPACIÓN EN EL VALOR EJECUTADO EN CASO DE CONSORCIOS Y UNIONES TEMPORALES: 0,00%
CONTRATO EJECUTADO IDENTIFICADO CON EL CLASIFICADOR DE BIENES, OBRAS Y SERVICIOS EN EL TERCER NIVEL:

[SEGMENTO]	FAMILIA]	CLASE]	PRODUCTO]	DESCRIPCION
[32]	15]	18]	00]	Dispositivos de control de seguridad
[43]	21]	17]	00]	Dispositivos informáticos de entrada de datos
[43]	22]	25]	00]	Equipo de seguridad de red
[43]	22]	26]	00]	Equipo de servicio de red
[43]	23]	32]	00]	Software de seguridad y protección]
[45]	12]	15]	00]	Cámaras
[46]	15]	16]	00]	Equipo de seguridad y control
[46]	17]	15]	00]	Cerraduras, elementos de seguridad y accesorios
[46]	17]	16]	00]	Equipo de vigilancia y detección

NÚMERO CONSECUTIVO DEL REPORTE DEL CONTRATO EJECUTADO: 79
CONTRATO CELEBRADO POR: PROPONENTE
NOMBRE DEL CONTRATISTA:
AP INGENIERIA SAS
NOMBRE DEL CONTRATANTE:
SOCIEDAD PORTUARIA REGIONAL DE BARRANQUILLA SA
VALOR DEL CONTRATO EJECUTADO (SMMLV): 110,49
PORCENTAJE DE PARTICIPACIÓN EN EL VALOR EJECUTADO EN CASO DE CONSORCIOS Y UNIONES TEMPORALES: 0,00%
CONTRATO EJECUTADO IDENTIFICADO CON EL CLASIFICADOR DE BIENES, OBRAS Y SERVICIOS EN EL TERCER NIVEL:

[SEGMENTO]	FAMILIA]	CLASE]	PRODUCTO]	DESCRIPCION
[32]	15]	18]	00]	Dispositivos de control de seguridad
[43]	21]	17]	00]	Dispositivos informáticos de entrada de datos
[43]	22]	25]	00]	Equipo de seguridad de red
[43]	22]	26]	00]	Equipo de servicio de red
[43]	23]	32]	00]	Software de seguridad y protección]
[45]	12]	15]	00]	Cámaras

[46]	15]	16]	00]	Equipo de seguridad y control]
[46]	17]	15]	00]	Cerraduras, elementos de seguridad y accesorios]
[46]	17]	16]	00]	Equipo de vigilancia y detección]
[72]	15]	15]	00]	Servicios de sistemas eléctricos]
[72]	15]	16]	00]	Servicios de sistemas especializados de comunicación]
[72]	15]	17]	00]	Servicios de instalación de sistemas de seguridad física e industrial]
[81]	11]	18]	00]	Servicios de sistemas y administración de componentes de sistemas]
[81]	16]	17]	00]	Servicios de telecomunicaciones]
[83]	10]	18]	00]	Servicios eléctricos]
[83]	11]	23]	00]	Servicios de telecomunicaciones por fibra]
[83]	12]	17]	00]	Servicios de comunicación masiva]
[92]	12]	17]	00]	Servicios de sistemas de seguridad]

NÚMERO CONSECUTIVO DEL REPORTE DEL CONTRATO EJECUTADO: 80
CONTRATO CELEBRADO POR: PROPONENTE
NOMBRE DEL CONTRATISTA:
AP INGENIERIA SAS
NOMBRE DEL CONTRATANTE:
ALUMBRADO PUBLICO DE BARRANQUILLA SAS
VALOR DEL CONTRATO EJECUTADO (SMMLV): 807,79
PORCENTAJE DE PARTICIPACIÓN EN EL VALOR EJECUTADO EN CASO DE CONSORCIOS Y UNIONES TEMPORALES: 0,00%
CONTRATO EJECUTADO IDENTIFICADO CON EL CLASIFICADOR DE BIENES, OBRAS Y SERVICIOS EN EL TERCER NIVEL:

[SEGMENTO]	FAMILIA]	CLASE]	PRODUCTO]	DESCRIPCION]
[32]	15]	18]	00]	Dispositivos de control de seguridad]
[43]	21]	17]	00]	Dispositivos informáticos de entrada de datos]
[43]	22]	25]	00]	Equipo de seguridad de red]
[43]	22]	26]	00]	Equipo de servicio de red]
[43]	23]	32]	00]	Software de seguridad y protección]
[45]	12]	15]	00]	Cámaras]
[46]	15]	16]	00]	Equipo de seguridad y control]
[46]	17]	15]	00]	Cerraduras, elementos de seguridad y accesorios]
[46]	17]	16]	00]	Equipo de vigilancia y detección]
[72]	15]	15]	00]	Servicios de sistemas eléctricos]
[72]	15]	16]	00]	Servicios de sistemas especializados de comunicación]
[72]	15]	17]	00]	Servicios de instalación de sistemas de seguridad física e industrial]
[81]	11]	18]	00]	Servicios de sistemas y administración de componentes de sistemas]
[81]	16]	17]	00]	Servicios de telecomunicaciones]
[83]	10]	18]	00]	Servicios eléctricos]
[83]	11]	23]	00]	Servicios de telecomunicaciones por fibra]
[83]	12]	17]	00]	Servicios de comunicación masiva]

[92] 12] 17] 00] Servicios de sistemas de seguridad]

NÚMERO CONSECUTIVO DEL REPORTE DEL CONTRATO EJECUTADO: 81
CONTRATO CELEBRADO POR: PROPONENTE
NOMBRE DEL CONTRATISTA:
AP INGENIERIA SAS
NOMBRE DEL CONTRATANTE:
METROPOLI SA
VALOR DEL CONTRATO EJECUTADO (SMMLV): 220,25
PORCENTAJE DE PARTICIPACIÓN EN EL VALOR EJECUTADO EN CASO DE CONSORCIOS Y UNIONES TEMPORALES: 0,00%
CONTRATO EJECUTADO IDENTIFICADO CON EL CLASIFICADOR DE BIENES, OBRAS Y SERVICIOS EN EL TERCER NIVEL:

[SEGMENTO]	FAMILIA]	CLASE]	PRODUCTO]	DESCRIPCION]
[39]	12]	15]	00]	Conmutadores, controles y relés y accesorios]
[39]	13]	17]	00]	Conductos eléctricos, electroductos y cables aéreos]
[46]	18]	25]	00]	Armas o dispositivos de seguridad personal]
[46]	19]	15]	00]	Prevención contra incendios]
[46]	19]	16]	00]	Equipo contra incendios]

NÚMERO CONSECUTIVO DEL REPORTE DEL CONTRATO EJECUTADO: 82
CONTRATO CELEBRADO POR: PROPONENTE
NOMBRE DEL CONTRATISTA:
AP INGENIERIA SAS
NOMBRE DEL CONTRATANTE:
WINNER GROUP S.A.
VALOR DEL CONTRATO EJECUTADO (SMMLV): 344,41
PORCENTAJE DE PARTICIPACIÓN EN EL VALOR EJECUTADO EN CASO DE CONSORCIOS Y UNIONES TEMPORALES: 0,00%
CONTRATO EJECUTADO IDENTIFICADO CON EL CLASIFICADOR DE BIENES, OBRAS Y SERVICIOS EN EL TERCER NIVEL:

[SEGMENTO]	FAMILIA]	CLASE]	PRODUCTO]	DESCRIPCION]
[32]	15]	18]	00]	Dispositivos de control de seguridad]
[43]	21]	17]	00]	Dispositivos informáticos de entrada de datos]
[43]	22]	25]	00]	Equipo de seguridad de red]
[43]	22]	26]	00]	Equipo de servicio de red]
[43]	23]	32]	00]	Software de seguridad y protección]
[45]	12]	15]	00]	Cámaras]
[46]	15]	16]	00]	Equipo de seguridad y control]
[46]	17]	15]	00]	Cerraduras, elementos de seguridad y accesorios]
[46]	17]	16]	00]	Equipo de vigilancia y detección]
[72]	15]	15]	00]	Servicios de sistemas eléctricos]
[72]	15]	16]	00]	Servicios de sistemas especializados de comunicación]
[72]	15]	17]	00]	Servicios de instalación de sistemas de seguridad física e industrial]
[81]	11]	18]	00]	Servicios de sistemas y administración de componentes de sistemas]
[81]	16]	17]	00]	Servicios de telecomunicaciones]

[83]	10]	18]	00]	Servicios eléctricos]
[83]	11]	23]	00]	Servicios de telecomunicaciones por fibra]
[83]	12]	17]	00]	Servicios de comunicación masiva]
[92]	12]	17]	00]	Servicios de sistemas de seguridad]

NÚMERO CONSECUTIVO DEL REPORTE DEL CONTRATO EJECUTADO: 83
CONTRATO CELEBRADO POR: PROPONENTE
NOMBRE DEL CONTRATISTA:
AP INGENIERIA SAS
NOMBRE DEL CONTRATANTE:
WINNER GROUP SAS
VALOR DEL CONTRATO EJECUTADO (SMMLV): 364,54
PORCENTAJE DE PARTICIPACIÓN EN EL VALOR EJECUTADO EN CASO DE CONSORCIOS Y UNIONES TEMPORALES: 0,00%
CONTRATO EJECUTADO IDENTIFICADO CON EL CLASIFICADOR DE BIENES, OBRAS Y SERVICIOS EN EL TERCER NIVEL:

[SEGMENTO]	FAMILIA]	CLASE]	PRODUCTO]	DESCRIPCION]
[32]	15]	18]	00]	Dispositivos de control de seguridad]
[43]	21]	17]	00]	Dispositivos informáticos de entrada de datos]
[43]	22]	25]	00]	Equipo de seguridad de red]
[43]	22]	26]	00]	Equipo de servicio de red]
[43]	23]	32]	00]	Software de seguridad y protección]
[45]	12]	15]	00]	Cámaras]
[46]	15]	16]	00]	Equipo de seguridad y control]
[46]	17]	15]	00]	Cerraduras, elementos de seguridad y accesorios]
[46]	17]	16]	00]	Equipo de vigilancia y detección]
[72]	15]	15]	00]	Servicios de sistemas eléctricos]
[72]	15]	16]	00]	Servicios de sistemas especializados de comunicación]
[72]	15]	17]	00]	Servicios de instalación de sistemas de seguridad física e industrial]
[81]	11]	18]	00]	Servicios de sistemas y administración de componentes de sistemas]
[81]	16]	17]	00]	Servicios de telecomunicaciones]
[83]	10]	18]	00]	Servicios eléctricos]
[83]	11]	23]	00]	Servicios de telecomunicaciones por fibra]
[83]	12]	17]	00]	Servicios de comunicación masiva]
[92]	12]	17]	00]	Servicios de sistemas de seguridad]

NÚMERO CONSECUTIVO DEL REPORTE DEL CONTRATO EJECUTADO: 84
CONTRATO CELEBRADO POR: PROPONENTE
NOMBRE DEL CONTRATISTA:
AP INGENIERIA SAS
NOMBRE DEL CONTRATANTE:
CONSTRUIMOS Y SEÑALIZAMOS SA
VALOR DEL CONTRATO EJECUTADO (SMMLV): 342,48
PORCENTAJE DE PARTICIPACIÓN EN EL VALOR EJECUTADO EN CASO DE CONSORCIOS Y UNIONES TEMPORALES: 0,00%
CONTRATO EJECUTADO IDENTIFICADO CON EL CLASIFICADOR DE BIENES, OBRAS Y SERVICIOS EN EL TERCER NIVEL:

[SEGMENTO]	FAMILIA]	CLASE]	PRODUCTO]	DESCRIPCION]
[32]	15]	18]	00]	Dispositivos de control de seguridad]
[43]	21]	17]	00]	Dispositivos informáticos de entrada de datos]
[43]	22]	25]	00]	Equipo de seguridad de red]
[43]	22]	26]	00]	Equipo de servicio de red]
[43]	23]	32]	00]	Software de seguridad y protección]
[45]	12]	15]	00]	Cámaras]
[46]	15]	16]	00]	Equipo de seguridad y control]
[46]	17]	15]	00]	Cerraduras, elementos de seguridad y accesorios]
[46]	17]	16]	00]	Equipo de vigilancia y detección]
[72]	15]	15]	00]	Servicios de sistemas eléctricos]
[72]	15]	16]	00]	Servicios de sistemas especializados de comunicación]
[72]	15]	17]	00]	Servicios de instalación de sistemas de seguridad física e industrial]
[81]	11]	18]	00]	Servicios de sistemas y administración de componentes de sistemas]
[81]	16]	17]	00]	Servicios de telecomunicaciones]
[83]	10]	18]	00]	Servicios eléctricos]
[83]	11]	23]	00]	Servicios de telecomunicaciones por fibra]
[83]	12]	17]	00]	Servicios de comunicación masiva]
[92]	12]	17]	00]	Servicios de sistemas de seguridad]

NÚMERO CONSECUTIVO DEL REPORTE DEL CONTRATO EJECUTADO: 85
CONTRATO CELEBRADO POR: PROPONENTE
NOMBRE DEL CONTRATISTA:
AP INGENIERIA SAS
NOMBRE DEL CONTRATANTE:
UNIDAD ADMINISTRATIVA ESPECIAL DE AERONÁUTICA CIVIL - AEROCIVIL
VALOR DEL CONTRATO EJECUTADO (SMMLV): 258,60
PORCENTAJE DE PARTICIPACIÓN EN EL VALOR EJECUTADO EN CASO DE CONSORCIOS Y UNIONES TEMPORALES: 0,00%
CONTRATO EJECUTADO IDENTIFICADO CON EL CLASIFICADOR DE BIENES, OBRAS Y SERVICIOS EN EL TERCER NIVEL:

[SEGMENTO]	FAMILIA]	CLASE]	PRODUCTO]	DESCRIPCION]
[32]	15]	18]	00]	Dispositivos de control de seguridad]
[43]	21]	17]	00]	Dispositivos informáticos de entrada de datos]
[43]	22]	17]	00]	Equipo fijo de red y componentes]
[43]	22]	18]	00]	Dispositivos de red óptica]
[43]	22]	25]	00]	Equipo de seguridad de red]
[43]	22]	26]	00]	Equipo de servicio de red]
[43]	22]	28]	00]	Equipo de telefonía]
[43]	22]	29]	00]	Accesorios de equipo de telefonía]
[43]	22]	30]	00]	Equipo de teletipo]
[43]	22]	31]	00]	Componentes y equipo de infraestructura de redes móviles y digitales]
[43]	22]	33]	00]	Dispositivos y equipos para instalación de conectividad de

				redes y Datacom
[43]	23]	32]	00]	Software de seguridad y protección]
[45]	12]	15]	00]	Cámaras
[46]	15]	16]	00]	Equipo de seguridad y control
[46]	17]	15]	00]	Cerraduras, elementos de seguridad y accesorios
[46]	17]	16]	00]	Equipo de vigilancia y detección
[72]	15]	15]	00]	Servicios de sistemas eléctricos
[72]	15]	16]	00]	Servicios de sistemas especializados de comunicación
[72]	15]	17]	00]	Servicios de instalación de sistemas de seguridad física e industrial
[81]	11]	18]	00]	Servicios de sistemas y administración de componentes de sistemas
[81]	16]	17]	00]	Servicios de telecomunicaciones
[83]	10]	18]	00]	Servicios eléctricos
[83]	10]	19]	00]	Conservación de energía
[83]	11]	15]	00]	Comunicaciones telefónicas locales y de larga distancia
[83]	11]	22]	00]	Servicios mejorados de telecomunicaciones
[83]	11]	23]	00]	Servicios de telecomunicaciones por fibra
[83]	12]	17]	00]	Servicios de comunicación masiva
[92]	12]	17]	00]	Servicios de sistemas de seguridad]

NÚMERO CONSECUTIVO DEL REPORTE DEL CONTRATO EJECUTADO: 86
CONTRATO CELEBRADO POR: PROPONENTE
NOMBRE DEL CONTRATISTA:
AP INGENIERIA SAS
NOMBRE DEL CONTRATANTE:
UNIDAD ADMINISTRATIVA ESPECIAL DE AERONÁUTICA CIVIL - AEROCIVIL
VALOR DEL CONTRATO EJECUTADO (SMMLV): 497,43
PORCENTAJE DE PARTICIPACIÓN EN EL VALOR EJECUTADO EN CASO DE CONSORCIOS Y UNIONES TEMPORALES: 0,00%
CONTRATO EJECUTADO IDENTIFICADO CON EL CLASIFICADOR DE BIENES, OBRAS Y SERVICIOS EN EL TERCER NIVEL:

[SEGMENTO]	FAMILIA]	CLASE]	PRODUCTO]	DESCRIPCION
[27]	11]	31]	00]	Herramientas de arrastre
[32]	10]	16]	00]	Circuitos integrados
[32]	15]	18]	00]	Dispositivos de control de seguridad
[39]	12]	10]	00]	Equipamiento para distribución y conversión de alimentación
[41]	11]	21]	00]	Transductores
[43]	20]	15]	00]	Módulos o interfaces de procesadores de tablero (board); del sistema
[43]	20]	18]	00]	Dispositivos de almacenamiento
[43]	20]	19]	00]	Accesorios de dispositivos de almacenamiento
[43]	20]	20]	00]	Dispositivos de almacenamiento extraíbles
[43]	21]	17]	00]	Dispositivos informáticos de entrada de datos
[43]	22]	17]	00]	Equipo fijo de red y componentes

[43]	22]	18]	00]	Dispositivos de red óptica]
[43]	22]	25]	00]	Equipo de seguridad de red]
[43]	22]	26]	00]	Equipo de servicio de red]
[43]	22]	28]	00]	Equipo de telefonía]
[43]	22]	29]	00]	Accesorios de equipo de telefonía]
[43]	22]	30]	00]	Equipo de teletipo]
[43]	22]	31]	00]	Componentes y equipo de infraestructura de redes móviles y digitales]
[43]	22]	33]	00]	Dispositivos y equipos para instalación de conectividad de redes y Datacom]
[43]	23]	32]	00]	Software de seguridad y protección]
[45]	11]	17]	00]	Equipo de composición y presentación de sonido, hardware y controladores]
[45]	11]	19]	00]	Equipos, hardware y controladores para sistemas de teleconferencia y videoconferencia]
[45]	12]	15]	00]	Cámaras]
[46]	15]	16]	00]	Equipo de seguridad y control]
[46]	17]	15]	00]	Cerraduras, elementos de seguridad y accesorios]
[46]	17]	16]	00]	Equipo de vigilancia y detección]
[52]	16]	15]	00]	Equipos audiovisuales]
[72]	15]	15]	00]	Servicios de sistemas eléctricos]
[72]	15]	16]	00]	Servicios de sistemas especializados de comunicación]
[72]	15]	17]	00]	Servicios de instalación de sistemas de seguridad física e industrial]
[81]	11]	18]	00]	Servicios de sistemas y administración de componentes de sistemas]
[81]	16]	17]	00]	Servicios de telecomunicaciones]
[83]	10]	18]	00]	Servicios eléctricos]
[83]	10]	19]	00]	Conservación de energía]
[83]	11]	15]	00]	Comunicaciones telefónicas locales y de larga distancia]
[83]	11]	22]	00]	Servicios mejorados de telecomunicaciones]
[83]	11]	23]	00]	Servicios de telecomunicaciones por fibra]
[83]	12]	17]	00]	Servicios de comunicación masiva]
[92]	12]	17]	00]	Servicios de sistemas de seguridad]

ESTA INFORMACIÓN FUE OBJETO DE VERIFICACIÓN DOCUMENTAL POR PARTE DE LA CÁMARA DE COMERCIO DE BARRANQUILLA

C E R T I F I C A

*** LA ANTERIOR INFORMACIÓN CERTIFICADA YA SE ENCUENTRA EN FIRME ***.

QUE EL DÍA 08 de Abril de 2024 EL PROPONENTE RENOVÓ EL REGISTRO ÚNICO DE PROPONENTES BAJO EL NÚMERO 78.710 DEL LIBRO PRIMERO DE LOS PROPONENTES, QUE ESTA INSCRIPCIÓN SE PUBLICÓ EN EL REGISTRO ÚNICO EMPRESARIAL Y SOCIAL (RUES) EL 08 de Abril de 2024 .

LA INFORMACIÓN RELACIONADA CON LA INSCRIPCIÓN AQUÍ CERTIFICADA , QUEDÓ EN FIRME DIEZ (10) DÍAS HÁBILES DESPUÉS DE LA FECHA DE PUBLICACIÓN, SIEMRPE QUE NO SEA OBJETO DE RECURSO (ARTÍCULO 6.3 DE LA LEY 1150 DE 2007, MODIFICADO POR EL ARTICULO 221 DEL DECRETO 19 DE 2012).

C E R T I F I C A

REPORTE DE INFORMACIÓN POR PARTE DE LAS ENTIDADES ESTATALES DE CONTRATOS ADJUDICADOS, EN EJECUCIÓN, EJECUTADOS, MULTAS, SANCIONES E INHABILIDADES EN FIRME

QUE LA INFORMACIÓN QUE HAN REPORTADO LAS ENTIDADES ESTATALES EN RELACIÓN CON CONTRATOS ADJUDICADOS, EN EJECUCIÓN Y EJECUTADOS ES LA SIGUIENTE:

CONTRATOS EN EJECUCIÓN
ENTIDAD CONTRATANTE:
ESCUELA NAVAL DE CADETES \ALMIRANTE PADILLA\
MUNICIPIO: Cartagena
NÚMERO DEL CONTRATO: 111 CLEN-ADEN-2013
FECHA DE INICIO: 2013/06/14
VALOR DEL CONTRATO EN PESOS: $20.000.000,00
CLASIFICACIÓN DEL CONTRATO: 4321,4652,4651
FECHA DE INSCRIPCIÓN: 2013/07/15
NÚMERO DE REGISTRO EN EL LIBRO I DE LOS PROPONENTES: 43.797

ENTIDAD CONTRATANTE:
ESCUELA NAVAL DE CADETES \ALMIRANTE PADILLA\
MUNICIPIO: Cartagena
NÚMERO DEL CONTRATO: 121 CLEN-ADEN-2013
FECHA DE INICIO: 2013/07/30
VALOR DEL CONTRATO EN PESOS: $11.159.200,00
CLASIFICACIÓN DEL CONTRATO: 4321,4651,8020
FECHA DE INSCRIPCIÓN: 2013/08/16
NÚMERO DE REGISTRO EN EL LIBRO I DE LOS PROPONENTES: 44.061

ENTIDAD CONTRATANTE:
ESCUELA NAVAL DE CADETES \ALMIRANTE PADILLA\
MUNICIPIO: Cartagena
NÚMERO DEL CONTRATO: 072 CLEN-ADEN-2014
FECHA DE INICIO: 2014/04/08
VALOR DEL CONTRATO EN PESOS: $52.200.000,00
CLASIFICACIÓN DEL CONTRATO: 8020,4652,4651,4321
FECHA DE INSCRIPCIÓN: 2014/07/31
NÚMERO DE REGISTRO EN EL LIBRO I DE LOS PROPONENTES: 47.175

ENTIDAD CONTRATANTE:
BASE NAVAL ARC BOLIVAR
MUNICIPIO: Cartagena
NÚMERO DEL CONTRATO: 060 CBN1-DEBUSA-2015
FECHA DE INICIO: 2015/03/10
VALOR DEL CONTRATO EN PESOS: $22.503.420,00
CLASIFICACIÓN DEL CONTRATO: NO REPORTADO
FECHA DE INSCRIPCIÓN: 2015/03/27
NÚMERO DE REGISTRO EN EL LIBRO I DE LOS PROPONENTES: 48.437

ENTIDAD CONTRATANTE:
DIRECCION DE INTELIGENCIA POLICIAL
MUNICIPIO: Bogota
NÚMERO DEL CONTRATO: 04-7-10033-2021

FECHA DE INICIO: 2021/08/04
VALOR DEL CONTRATO EN PESOS: $94.900.000,00
CLASIFICACIÓN DEL CONTRATO: NO REPORTADO
FECHA DE INSCRIPCIÓN: 2021/08/17
NÚMERO DE REGISTRO EN EL LIBRO I DE LOS PROPONENTES: 70.600

ENTIDAD CONTRATANTE:
BASE NAVAL ARC BOLIVAR
MUNICIPIO: Cartagena
NÚMERO DEL CONTRATO: 0070-ARC-CBNL01-2024
FECHA DE INICIO: 2024/08/21
VALOR DEL CONTRATO EN PESOS: $169.996.616,00
CLASIFICACIÓN DEL CONTRATO: NO REPORTADO
FECHA DE INSCRIPCIÓN: 2024/10/01
NÚMERO DE REGISTRO EN EL LIBRO I DE LOS PROPONENTES: 80.546

LA INFORMACIÓN REMITIDA POR LAS ENTIDADES ESTATALES EN VIRTUD DEL ARTÍCULO 14 DEL DECRETO 1510 DE 2013, NO SERÁ VERIFICADA POR LAS CÁMARAS DE COMERCIO POR LO TANTO LAS CONTROVERSIAS RESPECTO DE LA INFORMACIÓN REMITIDA POR LAS ENTIDADES ESTATALES, DEBERÁN SURTIRSE ANTE LA ENTIDAD ESTATAL CORRESPONDIENTE Y NO PODRÁN DEBATIRSE ANTE LAS CÁMARAS DE COMERCIO.

ALAN ERICK HERNANDEZ ALDANA

DECLARACION DE NO INHABILIDAD – LEY 1474 DE 2011

SISTRA

CO-SC-CER592100 CO-SC-704770 CO-SC-CER704768

Barranquilla, abril 1 de 2025

Señores
K-YENA
Barranquilla

Asunto: Declaración de No Inhabilidad - Ley 1474 de 2011

Respetados señores,

Por medio de la presente, **SISTRA SAS**, identificada con NIT 900481754-2, en cabeza de su representante legal, **Drago Dussich Muñoz**, en calidad de Gerente General, manifiesta expresamente que la empresa **NO** se encuentra incursa en ninguna de las situaciones de inhabilidad e incompatibilidad contenidas en el **artículo 5º de la Ley 1474 de 2011.**

De esta manera, reiteramos nuestro compromiso con el cumplimiento normativo y la transparencia en nuestras operaciones.

Quedamos atentos a cualquier inquietud adicional.

Atentamente,

Drago Dussich Muñoz
Gerente General
SISTRA SAS
drago@sistra.com
3182822750

AP INGENIERIA

Barranquilla, abril 7 de 2025

Señores
K-YENA S.A.S.
Barranquilla

Asunto: Declaración de No Inhabilidad – Ley 1474 de 2011

Respetados señores,

Por medio de la presente, AP INGENIERIA SAS, identificada con NIT 900099099-1, en cabeza de su representante legal, NAISIR ABDALA MONTES, manifiesta expresamente que la empresa NO se encuentra incursa en ninguna de las situaciones de inhabilidad e incompatibilidad contenidas en el artículo **5 de la Ley 1474 de 2011.**

De esta manera, reiteramos nuestro compromiso con el cumplimiento normativo y la transparencia en nuestras operaciones.

Quedamos atentos a cualquier inquietud adicional.

Cordialmente,

Naisir Abdala Montes
Representante Legal
72.535.253

GARANTIA DE SERIEDAD DE LA PROPUESTA

Número Póliza: 4245798

SEGURO DE CUMPLIMIENTO

Hola, AP INGENIERIA S.A.S

Este documento es la carátula de tu seguro y contiene la información del compromiso que SURA adquiere contigo.



INFORMACIÓN DEL TOMADOR

Nombre y apellidos o razón social	Tipo de identificación	Número de identificación
AP INGENIERIA S.A.S SISTRA S.A.S. NIT. 900.481.754-2	NIT	9000990981
Dirección	**Ciudad**	**Teléfono**
CL 54 # 46 127	BARRANQUILLA	3689687

INFORMACIÓN DEL GARANTIZADO

Nombre y apellidos o razón social	Tipo de identificación	Número de identificación	Dirección	Ciudad	Teléfono
AP INGENIERIA S.A.S SISTRA S.A.S. NIT. 900.481.754-2	NIT	9000990981	CL 54 # 46 127	BARRANQUILLA	3689687

INFORMACIÓN DEL BENEFICIARIO Y/O ASEGURADO

Nombre y apellidos o razón social	Tipo de identificación	Número de identificación
K - YENA S.A.S	NIT	9010401751

INFORMACIÓN BÁSICA DE LA PÓLIZA

Número de documento	Operación	Oficina	Ciudad expedición	Fecha de expedición
16498381	POLIZA NUEVA	035	BARRANQUILLA	2025-04-04
Forma de pago	**Número de riesgos vigentes**	**Referencia de pago**	**Producto**	**Moneda**
CONTADO	1	01216498381	SEGURO DE CUMPLIMIENTO A FAVOR DE PARTICULARES	PESO COLOMBIANO

COBERTURAS

Nombre	Fecha inicial	Fecha vencimiento	Valor asegurado	Prima
SERIEDAD DE LA OFERTA	03-ABR-2025	03-JUL-2025	$1.120.468.934,00	$1.120.469

VALORES A PAGAR

Valor prima sin IVA	Valor IVA	Total a pagar	Valor asegurado	Total valor asegurado
$1.120.469	$212.889	$1.333.358	$1.120.468.934,00	$1.120.468.934,00

VALOR A PAGAR EN LETRAS : UN MILLON TRESCIENTOS TREINTA Y TRES MIL TRESCIENTOS CINCUENTA Y OCHO PESOS M/L

VIGENCIAS MOVIMIENTO Y PÓLIZA

Vigencia movimiento desde	Vigencia movimiento hasta	Número de días	Vigencia póliza desde	Vigencia póliza hasta
03-ABR-2025	03-JUL-2025	91	03-ABR-2025	03-JUL-2025

SEGUROS GENERALES SURAMERICANA S.A. NIT 890.903.407-9
VIGILADO SUPERINTENDENCIA FINANCIERA DE COLOMBIA

Ramo	Producto	Oficina	Usuario
012	NDX	035	CUM001

INTERMEDIARIO

Nombres y apellidos o razón social	Código	Compañía	Categoría	% participación	Prima
SEGUROS PRIMAVERA LTDA	18935	SEGUROS GENERALES SURAMERICANA S.A.	AGENCIAS	100%	1.120.469

COASEGURO

Tipo coaseguro	Número póliza líder	Documento compañía líder
DIRECTO		

CONDICIONES GENERALES APLICABLES

Nombre	Fecha a partir de la cual se utiliza	Tipo y número de la entidad	Tipo de documento	Ramo al cual pertenece	Identificación interna de la proforma	Canal de comercialización
CLAUSULADO	2024-02-15	1318	P	05	F-13-18-0012-102	
NOTA TÉCNICA	2017-06-25	13 - 18	NT-P	5	N-01-012-010	

TEXTOS Y ACLARACIONES ANEXAS :

SERIEDAD : CA-001-2025
OBJETO: DIAGNÓSTICO, REPARACIÓN, MANTENIMIENTO Y REESTABLECIMIENTO FUNCIONAL DEL SISTEMA DE VIDEOVIGILANCIA CCTV DEL DISTRITO DE BARRANQUILLA, INCLUYENDO LA INTERVENCIÓN DE INFRAESTRUCTURA FÍSICA Y TECNOLÓGICA.
-
SEGURO DE CUMPLIMIENTO A FAVOR DE ENTIDADES PÚBLICAS CON RÉGIMEN PRIVADO DE CONTRATACIÓN.
NOTA TÉCNICA CLAUSULADO: 25/06/2017 - 13-18 - NT - P - 05 - N-01-012-011
-
UNIÓN TEMPORAL CCTV BAQ 2025. INTEGRADA POR LOS SIGUIENTES MIEMBROS:
AP INGENIERIA S.A.S
NIT. 900.099.098-1
50% PARTICIPACION
SISTRA S.A.S.
NIT. 900.481.754-2
50% PARTICIPACION

Seguros Generales Suramericana S.A NIT 890.903.407-9.Somos Grandes Contribuyentes. Por favor no efectuar retención sobre IVA. Las primas de seguros no están sujetas a retención en la fuente (Decreto reglamentario 2509/85 Art 17). Autorretenedores Resolución 009961 de 2010. Responsable de impuesto sobre las ventas régimen común agentes de retención.

INFORMACIÓN ADICIONAL

LA PRESENTE PÓLIZA SE RIGE POR LAS CONDICIONES GENERALES CONTENIDAS EN LA PROFORMA. F-13-18-0012-102 LAS CUALES SE ADJUNTAN.

TERMINACIÓN AUTOMÁTICA DEL CONTRATO DE SEGURO DE ACUERDO CON EL ARTÍCULO 1068 DEL CÓDIGO DE COMERCIO: LA MORA DEL PAGO DE LA PRIMA DE LA PÓLIZA O DE LOS CERTIFICADOS O ANEXOS QUE SE EXPIDAN CON FUNDAMENTO EN ELLA PRODUCIRÁ LA TERMINACIÓN AUTOMÁTICA DEL CONTRATO Y DARÁ DERECHO AL ASEGURADOR PARA EXIGIR EL PAGO DE LA PRIMA DEVENGADA Y DE LOS GASTOS CAUSADOS CON OCASIÓN DE LA EXPEDICIÓN DEL CONTRATO PARA EFECTOS DE CUALQUIER NOTIFICACIÓN.

PARA EFECTOS DE CUALQUIER NOTIFICACIÓN, LA DIRECCIÓN DE LA COMPAÑÍA ES CR 63 49 A 31 P 1 ED CAMACOL MEDELLIN SEGUROS GENERALES SURAMERICANA S.A. NIT 890.903.407-9 RESPONSABLE DEL IMPUESTO SOBRE LAS VENTAS RÉGIMEN COMÚN.

SEGUROS GENERALES SURAMERICANA S.A. NIT 890.903.407-9
VIGILADO SUPERINTENDENCIA FINANCIERA DE COLOMBIA

Firma autorizada

Firma tomador

SEGUROS GENERALES SURAMERICANA S.A.

IMPORTANTE: ESTE DOCUMENTO SÓLO ES VÁLIDO COMO RECIBO DE PRIMA, SI ESTÁ FIRMADO POR UN CAJERO O COBRADOR AUTORIZADO POR LA SURAMERICANA. SI SE ENTREGA A CAMBIO DE UN CHEQUE. LA PRIMA SÓLO SERÁ ABONADA AL RECIBIR SURAMERICANA SU VALOR.

VIGILADO SUPERINTENDENCIA FINANCIERA DE COLOMBIA
SEGUROS GENERALES SURAMERICANA S.A. NIT 890.903.407-9

SEGUROS GENERALES SURAMERICANA S.A
HACE CONSTAR

Que la garantía de SEGURO DE CUMPLIMIENTO A FAVOR DE PARTICULARES en la póliza 4245798 expedida por la Compañía cuyo Tomador y/o Afianzado es: AP INGENIERIA S.A.S SISTRA S.A.S. NIT. 900.481.754-2 y Asegurado y/o Beneficiario es K - YENA S.A.S y su documento 16498381 expedida el día 04 de Abril de 2025 se encuentra debidamente cancelados sus valores, discriminados así:

Concepto	Valor
Prima	$1.120.469
Impuestos	$212.889
	Total: $1.333.358

Para constancia se firma en BARRANQUILLA a los 4 dias del mes de Abril de 2025.



Firma Autorizada

VIGILADO SUPERINTENDENCIA FINANCIERA DE COLOMBIA
SEGUROS GENERALES SURAMERICANA S.A. NIT 890.903.407-9

MANIFESTACIÓN DE NO INCURSIÓN EN PRÁCTICAS ANTICOMPETITIVAS

SISTRA

CO-SC-CER592100 CO-SC-704770 CO-SC-CER704768

Señores
K-YENA S.A.S.
Cra 53 No. 106-280 Torre A Oficina 14-04
Barranquilla

ASUNTO: CERTIFICADO DE MANIFESTACIÓN DE NO INCURSIÓN EN PRÁCTICAS ANTICOMPETITIVAS

En calidad de representante legal de **SISTRA S.A.S**, el(la) suscrito(a) **Drago Dussich Muñoz**, identificado(a) con **16.917.601**en nombre y representación de la empresa, emite el presente **CERTIFICADO DE MANIFESTACIÓN DE NO INCURSIÓN EN PRÁCTICAS ANTICOMPETITIVAS**, con el propósito de cumplir con los requisitos legales y contractuales aplicables.

Por medio del presente, **SISTRA S.A.S** declara bajo la gravedad de juramento que:

- No ha participado, directa ni indirectamente, en acuerdos, pactos, convenios o cualquier otra actividad que restrinja la libre competencia o vulnere las normas de competencia establecidas en la legislación colombiana.

Dado en Barranquilla, a los 4 (cuatro) días del mes de abril del año 2025.

Drago Dussich Muñoz
Representante Legal
SISTRA S.A.S
NIT: 900481754-2

Señores
K-YENA S.A.S.
Cra 53 No. 106-280 Torre A Oficina 14-04
Barranquilla

ASUNTO: CERTIFICADO DE MANIFESTACIÓN DE NO INCURSIÓN EN PRÁCTICAS ANTICOMPETITIVAS

En calidad de representante legal de **AP INGENIERIA S.A.S**, el(la) suscrito(a) **NAISIR ABDALA MONTES**, identificado(a) con **72.335.353** en nombre y representación de la empresa, emite el presente **CERTIFICADO DE MANIFESTACIÓN DE NO INCURSIÓN EN PRÁCTICAS ANTICOMPETITIVAS**, con el propósito de cumplir con los requisitos legales y contractuales aplicables.

Por medio del presente, **AP INGENIERIA S.A.S** declara bajo la gravedad de juramento que:

- No ha participado, directa ni indirectamente, en acuerdos, pactos, convenios o cualquier otra actividad que restrinja la libre competencia o vulnere las normas de competencia establecidas en la legislación colombiana.

Dado en Barranquilla, a los 4 (cuatro) días del mes de abril del año 2025.

NAISIR ABDALA MONTES
Representante Legal
AP INGENIERIA S.A.S
NIT: 900.099.098-1

REQUISITOS HABILITANTES TECNICOS

REQUISITOS DE EXPERIENCIA ESPECÍFICA DEL OFERENTE

UNIÓN TEMPORAL CCTV BAQ 2025.
CONCURSO ABIERTO CA-001-2025

No. de Orden	Número consecutivo del reporte del contrato ejecutado en el RUP	EXPERIENCIA REQUERIDA PARA LA ACTIVIDAD PRINCIPAL [que cumple con este contrato (general y/o específica]	Entidad Contratante	Contrato o Resolución		CONTRATO EJECUTADO IDENTIFICADO CON EL CLASIFICADOR DE BIENES Y SERVICIOS	FORMAS DE EJECUCIÓN		Integrante que aporta experiencia	Fecha de Iniciación [Dia-mes-año]	Fecha de Terminación [Dia-mes-año]	VALOR TOTAL DEL CONTRATO EN SMMLV		VALOR TOTAL DEL CONTRATO EN SMMLV AFECTADO POR EL PORCENTAJE DE PARTICIPACIÓN
				No.	Objeto		I,C,UT, OTRA	%				VALOR TOTAL REPORTADO EN EL RUP [para personas naturales o jurídicas nacionales y extranjeras domiciliadas con sucursal en Colombia]	VALOR TOTAL DEL CONTRATO EN SMMLV de conformidad con el proceso de conversión de moneda establecido en los Pliego de Condiciones [para personas naturales o jurídicas sin domicilio o sucursal en Colombia]	
1	80	Experiencia específica	Alumbrado Público de Barranquilla S.A.S	010-2021	CONTRATO DE OBRA, DIAGNÓSTICO Y MANTENIMIENTO AL SISTEMA DE VIDEO VIGILANCIA CCTV DEL DISTRITODE BARRANQUILLA.	46171600 46171500	I	100%	AP INGENIERIA S.A.S	28/10/2021	31/8/2022	807,79		807,79
2	77	Experiencia específica	Sodimac Colombia S.A.	1110-2021-135	Suministro, configuración, implementación, puesta en marcha y garantías de fábrica de servidores de CCTV ISS.	46171600 46171500	I	100%	AP INGENIERIA S.A.S	1/10/2021	2/12/2021	1264,76		1264,76
3	48	Experiencia específica	Constructura Conconcreto S.A	6532-057-2015	Suministro e instalación de sistemas de seguridad y control	46171600 46171500	I	100%	AP INGENIERIA S.A.S	1/2/2015	1/2/2016	1505,10		1505,10
4	70	Experiencia específica	AS Construcciones Ltda	076-2016	Suministro, instalación y puesta en operación de los equipos de los Sistemas de Seguridad Electrónica, y la instalación de puesta en operación de la mano de obra y cableado de los Sistemas de Seguridad Electrónica del Centro Empresarial Buenavista Barranquilla.	46171600 46171500	I	100%	AP INGENIERIA S.A.S	23/3/2016	30/9/2017	1697,01		1697,01
5	55	Experiencia específica	UNION TEMPORAL AUTOMATIZACION PUERTA DE ORO BARRANQUILLA	N/A - SEGURIDAD Y CONTROL	suministro e instalación de los sistemas de seguridad, control, y voz y datos para el Recinto Ferial de PUERTA DE ORO	46171600 46171500	UT	50%	AP INGENIERIA S.A.S	12/4/2016	12/12/2019	4132,67		2066,34

6	74	Experiencia específica	A CONSTRUIR S.A.	2020-AC-AP-01	FABRICACIÓN E INSTALACIÓN DEL CABLEADO ESTRUCTURADO, WIFI, NETWORKING Y CCTV DEL PROYECTO DEL PABELLÓN DE EVENTOS "CAJA DE CRISTAL"	46171600 46171500	I	100%	AP INGENIERIA S.A.S	31/1/2020	16/3/2020	363,19		363,19

TOTAL SMMLV APORTADOS **7704,19**

LA INFORMACIÓN INCLUIDA EN ESTE FORMATO ES DE RESPONSABILIDAD DEL PROPONENTE.

NOTA No. 1: Para cada Contrato se debe indicar la razón social del contratante, el número y/o objeto y si se ha ejecutado en forma individual (I), Consorcio (C), Unión Temporal (UT) o bajo cualquier otra modalidad de asociación y el porcentaje de participación.

NOTA No. 2: En el caso de Contratos suscritos en Consorcio, Unión Temporal u otra modalidad de asociación considerar lo establecido en el Pliego de Condiciones.

NOTA No. 3: Los valores consignados deben relacionarse en pesos colombianos realizando su conversión a SMMLV.

NOTA No. 4: Para la acreditación del criterio de experiencia se tomará únicamente hasta el máximo de Contratos definidos en el literal c), numeral 3.5.2 del documento base, precisando que este tope máximo de contratos variará con ocasión al criterio diferencial a favor de las Mipyme y/o emprendimiento y empresas de mujeres en cuanto a los requisitos habilitantes relacionados con el número de contratos aportados para acreditar la experiencia solicitada.

NOTA No. 5: Para Proponentes Plurales se debe informar que integrante aporta la experiencia.

NOTA No. 6: El valor total se calcula de conformidad con lo indicado en el Pliego de Condiciones.

NOTA No. 7: Para los Contratos facturados en moneda diferente al peso colombiano, debe presentarse un cuadro de conversión de valores de moneda extranjera de conformidad con lo establecido en la sección de moneda del Pliego de Condiciones, realizando después su conversión a SMMLV.

NOTA No. 8:Los Proponentes sin sucursal o domicilio en Colombia deben incluir los códigos de clasificación de las naciones unidas para cada uno de los Contratos aportados.

CARACTERÍSTICAS DEL FORMATO 3 - EXPERIENCIA

Las casillas del Formato 3 - Experiencia deben ser diligenciadas conforme con lo siguiente:

Número de orden: Se refiere al número de contratos aportados para acreditar la experiencia que como mínimo se deberá presentar un (1) contrato y cómo máximo cinco (5) contratos, sin perjuicio de lo indicado con ocasión al criterio diferencial fijado para las Mipymes y/o emprendimiento y empresas de mujeres en cuanto a los requisitos habilitantes relacionados con el número de contratos aportados para demostrar la experiencia solicitada. En estos caso, se incluirá la casilla correspondiente a cada contrato adicional, segun corresponda.

Número consecutivo del reporte del contrato ejecutado en el RUP: Esta casilla se diligenciará únicamente por los Proponentes que se encuentran obligados a tener RUP. Si está obligado se deberá señalar el número consecutivo donde se encuentra ubicado el contrato en el RUP.

Experiencia requerida: En relación con este acápite se indicará si el contrato aportado para acreditar lo exigido en la actividad principal acredita la experiencia general o la específica.

Entidad contratante: El nombre de la persona natural o jurídica, pública o privada, con la cual se celebró el Contrato.

Contrato o resolución: Se deberá diligenciar el número del contrato o la resolución de la adjudicación del contrato y, además la descripción del objeto contractual.

Contrato ejecutado identificado con el clasificador de bienes y servicios: Se deberá diligenciar el código que coincida con los códigos requeridos por la Entidad en el numeral "3.5.4 CLASIFICACIÓN DE LA EXPERIENCIA EN EL CLASIFICADOR DE BIENES, OBRAS Y SERVICIOS DE LAS NACIONES UNIDAS"

Formas de ejecución: El Proponente deberá indicar si el contrato se ejecutó de las siguientes formas: i) Forma individual (i); ii) Consorcio (c); iii) Unión Temporal (UT); iv) Bajo cualquier otra modalidad de asociación (Otra). Además, se deberá indicar el porcentaje de participación de la persona que ejecutó el contrato.

Integrante de la estructura plural que se está presentando: Identificar en el contrato que se aporta quién es el integrante de la estructura plural que se está presentado.

Valor total reportado en el RUP: Incluir el valor total del contrato que se encuentra registrado en el RUP. De acuerdo con la "Nota No. 3" los valores consignados deben expresarse en pesos colombianos.

Valor total del contrato en SMMLV: Esta casilla la deberán diligenciar los Proponentes que no tienen RUP e incluirá el valor total del contrato en SMMLV. Además, se deberá diligenciar este formato en pesos colombianos, haciendo su conversión a SMMLV

Lotes: En los procesos estructurados por lotes indicar si el certificado de experiencia es para un determinado lote, para varios o para todos. Por ejemplo: Lote 1, Lote 2, 3 y 5 o todos.

De acuerdo con la sección 3.5.2 del Documento Base, si el Proponente no diligencia el "Formato 3 - Experiencia", la Entidad solicitará su subsanación en los términos del numeral 1.6. En caso de que el oferente no subsane se tendrán en cuenta para la evaluación los cinco (5) contratos de mayor valor aportados, con los cuales la Entidad verificará la experiencia general y especifica solicitada para la actividad principal, al igual que los solicitados para la actividad secundaria en atención a las combinaciones de experiencia aplicables y la experiencia exigida respecto de los bienes y servicios adicionales a la obra de infraestructura de transporte. Tratándose de Proponentes que acrediten la calidad de Mipyme o emprendimiento y empresas de mujeres se tendrá en cuenta como máximo los siete (7) contratos aportados de mayor valor. En caso de que el Proponente acredite la calidad de Mipyme y de emprendimiento y empresa de mujeres con domicilio en el territorio nacional de manera conjunta, se tendrá en cuenta como máximo los seis (6) contratos aportados de mayor valor.

El "Formato 3 - Experiencia" consolida la experiencia que se está aportando, pero no acredita la experiencia del Proponente. Si el Proponente aporta el RUP con la información de su experiencia relacionada o aporta los contratos de experiencia que tiene a su nombre, se deberá acreditar la experiencia, a pesar de no allegar o diligenciar indebidamente el "Formato 3- Experiencia".

NOTA 1: Toda la información suministrada por el Proponente deberá ser veraz y estará sujeta a verificación de acuerdo con lo estipulado en estos Pliegos de Condiciones.

NOTA 2: La entidad o el proponente podran adicionar casillas para incluir información adiciónal que requieran con el fin de tener claridad respecto de la experiencia ofrecida.

11.204.689.337 / 1.423.800 = 7.871 Smmlv.

90% de 7.871 Smmlv = 6.296 Smmlv.

Salarios aportados = 7.704. ✓

k·yena

EL SUSCRITO REPRESENTANTE LEGAL DE LA SOCIEDAD K-YENA SAS
(ANTES ALUMBRADO PÚBLICO DE BARRANQUILLA S.A.S)
NIT 901.040.175-1

CERTIFICA QUE:

RAZÓN SOCIAL CONTRATISTA: **AP INGENIERÍA S. A. S.** - NIT: 900.099.098-1

Ejecutó en su totalidad las siguientes actividades de acuerdo con las especificaciones establecidas:

NÚMERO DE CONTRATO: CONTRATO No. 010-2021

OBJETO DEL CONTRATO: CONTRATO DE OBRA, DIAGNÓSTICO Y MANTENIMIENTO AL SISTEMA DE VIDEO VIGILANCIA CCTV DEL DISTRITO DE BARRANQUILLA.

Fecha de inicio: 28/10/2021
Fecha de entrega: 31/08/2022

Valor Ejecutado: COP 807.793.308 IVA INCUIDO

Calificación: Bueno [X] Excelente. [ ]

Se expide la presente certificación a petición de la parte interesada a los veinte [18] días del mes de enero de 2023.

CARLOS SARABIA MANCINI
Gerente K-YENA S.A.S

HOMECENTER
SODIMAC corona

GT- 01

Bogotá D.C., 01 de marzo de 2022

CERTIFICACIÓN

Por medio de la presente, la empresa **SODIMAC COLOMBIA S.A,** identificada con NIT 800.242.106 – 2 certifica que:

RAZÓN SOCIAL CONTRATISTA: **AP INGENIERÍA S. A. S.** - NIT: 900.099.098-1

Ejecutó en su totalidad las siguientes actividades de acuerdo con las especificaciones establecidas:

NÚMERO DE ORDEN O CONTRATO: Contrato No. 1110-2021-135, con OC 6500012567 y OC 6500012568

OBJETO DEL CONTRATO: Suministro, configuración, implementación, puesta en marcha y garantías de fábrica de servidores de CCTV ISS.

ACTIVIDADES DENTRO DEL CONTRATO: Suministro de 16 unidades de servidor ISS referencia SOS-NVR-300-56T y 2 unidades de servidor ISS referencia SOS-NVR-300-64T, incluyendo su configuración en 17 sedes a nivel nacional.

Fecha de inicio: 01/10/2021
Fecha de entrega: 2/12/2021
Valor Ejecutado: USD$ 277.389 IVA INCLUIDO por concepto de suministro
$ 39.560.173 IVA INCLUIDO por concepto de instalación
Área del proyecto: No aplica
Número de puntos de cableado: 0
Calificación: Bueno (**X**) Excelente. ()

La presente se expide a petición del interesado a los 01 días del mes de marzo de 2022.

Cordialmente,

PSR

Nombre: Patricia Silva R
Cargo: Gerente de Infraestructura
Dirección: Carrera 68 D No. 80 – 70, Bogotá
Teléfono: 311 848 4763
E-mail: psilva@homecenter.co

Radicado: 01 E 00000000000000058187
Fecha: 28.03.2019 Hora: 10:28:27
Sociedad: 01 Constructora Conconcreto
CEBE: 01SN1AL00 GENERALES SOPORTE NEGOCIO AREA AYL MED

Constructora Conconcreto

Medellín, 28 de marzo de 2019

CONSTRUCTORA CONCONCRETO S.A

Certifica que:

La empresa AP INGENIERIA S.A.S; identificada con Nit. 900099098-1, ejecutó el siguiente contrato:

PROYECTO: BURO 51
OBJETO: Suministro e instalación de sistemas de seguridad y control
NUMERO DE CONTRATO: 6532-057-2015
LOCALIZACION: Barranquilla
PAIS : Colombia
FECHA DE INICIO: febrero 2015
FECHA DE TERMINACION: febrero de 2016
VALOR TOTAL OBRAS EJECUTADAS: $1.150.377.646 IVA incluido

Esta certificación se expide por solicitud del interesado.

Atentamente,

Julián David Toro Puerta
15388699
Jefe Abastecimiento Estratégico

Firma Electrónica

Elaborado por CPINO

A.S. CONSTRUCCIONES S.A.S.
Nit. 800.170.065-9

ASC-2022-458

Barranquilla, 25 de julio de 2022.

CERTIFICACIÓN DE EXPERIENCIA

CONTRATANTE:	**A.S. CONSTRUCCIONES S.A.S.** *(Anteriormente A.S. CONSTRUCCIONES LTDA)*
NIT:	800.170.065-9
TELÉFONO:	(605) 378-2371
CIUDAD:	Barranquilla, Atlántico

CERTIFICA:

Que, **AP INGENIERIA S.A.S.**, identificada con NIT. 900.099.098-1, ejecutó el siguiente contrato:

NÚMERO DE CONTRATO: 076-2016
OBJETO DEL CONTRATO: Suministro, instalación y puesta en operación de los equipos de los Sistemas de Seguridad Electrónica, y la instalación de puesta en operación de la mano de obra y cableado de los Sistemas de Seguridad Electrónica del Centro Empresarial Buenavista Barranquilla.
ACTIVIDADES DENTRO DEL CONTRATO: Sistema de Perifoneo (audio ambiental), Sistema de CCTV IP, Sistema de Control de accesos, visitantes, seguridad y automatización, Sistema de Detección de Incendios

Fecha de inicio: 23 de Marzo del 2016
Fecha de entrega: 30 de Septiembre de 2017
Valor ejecutado: **USD 225.919,04** dólares americanos más **COP 435.267.248** pesos colombianos
Calificación: Bueno ( ) Excelente (x)

Se expiden la presente certificación a solicitud del interesado a los veinticinco (25) días del mes de julio del año 2022.

Atentamente,

ORLANDO DE JESUS ATIQUE JASSIR
Representante Legal
A.S. CONSTRUCCIONES S.A.S.

Barranquilla, 21 de diciembre de 2021

UNIÓN TEMPORAL CONSTRUCTORES UNIDOS PUERTA DE ORO
NIT 900.624.941-9

CERTIFICA QUE

La UNIÓN TEMPORAL AUTOMATIZACIÓN PUERTA DE ORO, identificada con **NIT 900.937.146-3** integrada por **AP INGENIERÍA S.A.S**, identificada con **NIT 900.099.098-1,** con participación del 50%; y **COMPUCABLES NUGER S.A.S** identificado con **NIT 830.038.182-8,** con participación del 50%, ejecutó, como contratista de la **UNION TEMPORAL CONSTRUCTORES UNIDOS PUERTA DE ORO**, las obras correspondientes al suministro e Instalación de los sistemas de seguridad, control, y voz y datos para el Recinto Ferial de **PUERTA DE ORO EMPRESA DE DESARROLLO DEL CARIBE S.A.S., antes CENTRO DE EVENTOS Y EXPOSICIONES DEL CARIBE S.A.S., NIT**

Fecha de Inicio: **12 de abril de 2016**

Fecha de Fin: **12 de diciembre de 2019**

Valor ejecutado del contrato: **COP 3,179.435.681**, (tres mil ciento setenta y nueve millones cuatrocientos treinta y cinco mil seiscientos ochenta y un pesos M/L), AIU e IVA Incluido.

La presente certificación se expide a solicitud del interesado.

Atentamente,

Hernando Alfonso Cotes Mestre
Representante Legal
Unión Temporal Constructores Unidos Puerta de Oro

A CONSTRUIR S.A.

Barranquilla, 15 de Febrero de 2021

CERTIFICACIÓN

Por medio de la presente, la Empresa **A CONSTRUIR S.A.** identificada con **NIT 890.115.406-0** certifica que:

RAZÓN SOCIAL CONTRATISTA: AP INGENIERÍA S. A. S.
NIT: 900.099.098-1

Ejecutó en su totalidad las siguientes actividades de acuerdo con las especificaciones establecidas:

NÚMERO DE ORDEN O CONTRATO: 2020-AC-AP-01
OBJETO DEL CONTRATO: FABRICACIÓN E INSTALACIÓN DEL CABLEADO ESTRUCTURADO, WIFI, NETWORKING Y CCTV DEL PROYECTO DEL PABELLÓN DE EVENTOS "CAJA DE CRISTAL"
ACTIVIDADES DENTRO DEL CONTRATO: Suministro e instalación de cableado estructurado categoría 6A, tendido de fibra óptica y accesorios, suministro e instalación de equipos para red WIFI, suministro e instalación de equipos de networking y de CCTV.

Fecha de inicio: 31/1/2020
Fecha de entrega: 16/03/2020
Valor Ejecutado: $312.876.385 IVA incluido
Área del proyecto: 2220 m²
Número de puntos de cableado: 86 puntos
Calificación: Bueno ( ) Excelente. (X)

La presente se expide a petición del interesado a los 15 días del mes de Febrero del 2021.

Atentamente,

IVAN ALBERTO JIMENEZ AGUIRRE
Representante Legal
A CONSTRUIR S.A.
Nit. 890.115.406-0

Calle 77B Nº 59-61 – Oficina 203 - Centro Empresarial Las Américas II
Teléfono: (57) (5) 3855098 E-Mail: ac@aconstruir.co
Barranquilla - Colombia

REQUISITOS HABILITANTES FINANCIEROS Y DE ORGANIZACION

CAPACIDAD FINANCIERA Y ORGANIZACIONAL

Señores
K-YENA S.A.S.
Cra 53 No. 106-280 Torre A Oficina 14-04

ASUNTO: CERTIFICADO DE INDICADORES FINANCIEROS Y ORGANIZACIONALES UNIÓN TEMPORAL CCTV BAQ 2025

La suscrita **UNIÓN TEMPORAL CCTV BAQ 2025**, conformada por las empresas **SISTRA S.A.S.** y **AP INGENIERÍA S.A.S.**, en cumplimiento de los requisitos establecidos en el pliego de condiciones y con base en los resultados financieros y organizacionales correspondientes al año 2023, certifica los siguientes indicadores, soportados en el Registro Único de Proponentes (RUP) de cada una de las partes:

2023	AP	SISTRA
ACTIVO CORRIENTE	4.663.526.413	1.222.308.637
ACTIVO TOTAL	6.506.456.817	1.227.352.395
PASIVO CORRIENTE	2.397.025.397	193.625.030
PASIVO TOTAL	2.627.351.596	193.625.030
PATRIMONIO	3.879.105.221	1.033.727.365
UTILIDAD OPERACIONAL	849.204.440	109.168.319
GASTOS DE INTERESES	82.729.187	0
INDICE DE LIQUIDEZ	1,94	6,31
INDICE DE ENDEUDAMIENTO	0,4	0,15
RAZON DE COBERTURA DE INTERESES	10,26	0
RENTABILIDAD DEL PATRIMONIO	0,21	0,1
RENTABILIDAD DEL ACTIVO	0,13	0,08

Análisis de indicadores, 50% AP INGENIERIA S.A.S y 50% SISTRA

INDICADORES	UT	SOLICITADO	CUMPLIMIENTO
INDICE DE LIQUIDEZ	2,27	Deberá ser mayor o igual a dos (2)	CUMPLE
INDICE DE ENDEUDAMIENTO	0,36	Deberá ser menor o igual a cero coma cuarenta (0.40)	CUMPLE
RAZON DE COBERTURA DE INTERESES	11,58	Deberá ser mayor o igual a once coma cincuenta (11.50)	CUMPLE

RENTABILIDAD DEL PATRIMONIO	0,20	Deberá ser mayor o igual a cero coma cero cuarenta y seis (0.046)	[redacted]
RENTABILIDAD DEL ACTIVO	0,12	Debe ser mayor o igual a cero coma cero doce (0.012)	

Este certificado se expide para los fines pertinentes dentro del proceso de contratación en el que participa la **UNIÓN TEMPORAL CCTV BAQ 2025**, de conformidad con la normatividad vigente y los soportes suministrados por el RUP de las empresas participantes.

Dado en Barranquilla, a los 4 (cuatro) días del mes de abril del año 2025.

Drago Dussich Muñoz
Representante legal Unión Temporal CCTV BAQ 2025
Cel: 3182822750
Correo: drago@sistra.com.co

CRITERIOS DE EVALUACIÓN, ASIGNACIÓN DE PUNTAJE Y CRITERIOS DE DESEMPATE.

Señores
K-YENA S.A.S.
Cra 53 No. 106-280 Torre A Oficina 14-04
Barranquilla

Asunto: Solicitud de Asignación de Puntos en el Proceso de Licitación CONCURSO ABIERTO CA-001-2025

Respetados Señores,

Por medio de la presente, en calidad de representante de la Unión Temporal CCTV BAQ 2025, y en el marco del proceso de licitación CONCURSO ABIERTO CA-001-2025, me permito presentar la solicitud formal para la asignación de los puntos correspondientes a los siguientes factores de calidad:

CRITERIO DE EVALUACIÓN			PUNTAJE
FACTOR DE CALIDAD 1	GERENTE DE PROYECTOS	15	25
	INGENIERO DE PROYECTOS CONECTIVIDAD	10	
FACTOR DE CALIDAD 2	EXPERIENCIA SERVIDORES ISS	10	25
	EXPEREIENCIA PROYECTOS SEGURIDAD CIUDADANA	15	
APOYO A LA INDUSTRIA NACIONAL			10
NO SANCIONES			9
TOTAL			69

Adjunto a la presente los documentos soporte que acreditan el cumplimiento de los requisitos establecidos en los pliegos de condiciones del proceso licitatorio, los cuales demuestran la idoneidad y experiencia de la Unión Temporal CCTV BAQ 2025 en los aspectos mencionados.

Agradecemos la revisión y consideración de nuestra solicitud, con el fin de garantizar la correcta evaluación de nuestra propuesta en el marco del proceso de selección. Quedamos atentos a cualquier inquietud o solicitud de información adicional que se requiera para la validación de los soportes presentados.

Atentamente,

Drago Dussich Muñoz
Representante legal Unión Temporal CCTV BAQ 2025
Cel: 3182822750
Correo: drago@sistra.com.co

GERENTE DE PROYECTOS



Consejo Profesional
Nacional de Ingenierías
Eléctrica, Mecánica
y Profesiones Afines

NAGIR
ABDALA MONTES
72.335.353
ELECTRÓNICO Y TELECOMUNICACIONES
AT285-55297
76/2007

República de Colombia
El Ministerio de Educación Nacional
y en su nombre,
La Universidad Autónoma del Caribe

Con Personería Jurídica reconocida por la Gobernación del Departamento del Atlántico, mediante Resolución número 193 de 31 de Julio 1967 y con reconocimiento Internacional como Universidad, según Decreto número 1154 de Diciembre 12 de 1977 Consejo de Gobierno Nacional.

Representada por la Rectora, el Consejo Directivo, el Decano y los profesores del
Programa de Ingeniería Electrónica y Telecomunicaciones

Aprobado por Resolución No. 402- 01 del 1 de Septiembre de 1995 y No. 07 del 11 de Noviembre de 1997 emanada del Consejo Directivo de la Universidad, con registro calificado por Resolución No. 137 del 26 de Enero de 2004 del Ministerio de Educación Nacional.

en atención a que

Naisir Abdala Montes

C.C. 72.315.053 de Barranquilla, Atlántico

ha culminado los estudios reglamentarios, le confiere el título de

Ingeniero Electrónico y en Telecomunicaciones

y, en consecuencia, testifica que es idóneo(a) para ejercer dicha profesión

En fe de lo expresado, le expedimos el presente Diploma que firmamos y sellamos en la ciudad de Barranquilla, el 16 de diciembre de 2005.

La Rectora y
Presidente del Consejo Directivo

El Director Académico

El Secretario General

El Decano

El Secretario General

Registrado en el folio 394, bajo el Número 10621 del libro de Registro de Diplomas No. 4
Barranquilla 14 XII 05

Certificate of Completion

Presented by The Siemon Company

This certifies that

Naisir Abdala

of

AP Ingeniería S.A.S.

Has completed the Course Siemon Data Center Design Training.

Date of Certificate: May 16, 2023

Nelson Farfan.
Technical Services Group Manager LA

SIEMON

UNIVERSIDAD DEL NORTE

En nombre de la REPUBLICA DE COLOMBIA y autorizada por el Ministerio de Educación Nacional mediante decreto No. 263 del 22 de Febrero de 1973, representada por el Consejo Directivo y el Rector,

teniendo en cuenta que

NAISIR ABDALA MONTES

C.C. No. 72.335.353 de Barranquilla

Ha cumplido los requisitos académicos exigidos por la Universidad, le otorga con todas las prerrogativas, obligaciones y derechos el título de:

ESPECIALISTA EN GERENCIA DE PROYECTOS DE INGENIERIA

Dado en Barranquilla, a los 11 **días del mes de** Septiembre **de** 2009

Decano de División

Rector

Secretario Académico

Personería Jurídica
Resolución No. 000396 del
7 de Junio de 1993

Libro No. 10
Acta No. 2009-40-08-01
11395

Registrado UR No. 19
Folio 0355-1424

aportes en línea

Certificado de Aportes

Se certifica que AP INGENIERIA S.A.S identificado(a) con NI 900099098 realizó los siguientes aportes al Sistema de Seguridad Social para NAISIR ABDALA MONTES identificado(a) con CC 72335353

Clave Planilla	Clave Pago	Tipo Planilla	Fecha Pago	Riesgo	Código	Administradora	Concepto	Periodo	Días	Novedades																IBC	Tarifa	Cotización
										ing	ret	tde	tae	tdp	tap	vsp	cor	vst	sln	ige	lma	vac	avp	vct	irl	vip			
9475431581	981433063	E	2024-10-15	EPS	EPS005	SANITAS	COTIZACIÓN OBLIGATORIA	2024-10	30																		$9,968,000	4%	$398,800
9475431581	981433063	E	2024-10-15	AFP	230201	PROTECCION	COTIZACIÓN OBLIGATORIA	2024-09	30																		$9,968,000	16%	$1,594,900
9475431581	981433063	E	2024-10-15	AFP	230201	PROTECCION	FONDO DE SOLIDARIDAD PENSIONAL	2024-09	30																		$9,968,000		$49,900
9475431581	981433063	E	2024-10-15	AFP	230201	SUBCUENTA DE SUBSISTENCIA	SUBCUENTA DE SUBSISTENCIA	2024-09	30																		$9,968,000		$49,900
9475431581	981433063	E	2024-10-15	AFP	230201	PROTECCION	COTIZACIÓN VOLUNTARIA EMPLEADOR	2024-09	30																		$0	0%	$0
9475431581	981433063	E	2024-10-15	AFP	230201	PROTECCION	COTIZACIÓN VOLUNTARIA AFILIADO	2024-09	30																		$0	0%	$0
9475431581	981433063	E	2024-10-15	ARL	14-25	COLMENA	COTIZACIÓN OBLIGATORIA	2024-09	30																		$9,968,000	2.436%	$242,900
9475431581	981433063	E	2024-10-15	CCF	CCF06	COMBARRANQUILLA	COTIZACIÓN OBLIGATORIA	2024-09	30																		$9,968,000	4%	$398,800

Este certificado se expide el día 2025-04-03 a las 05:53.

aportes en línea

Certificado de Aportes

Se certifica que AP INGENIERIA S.A.S identificado(a) con NI 900099098 realizó los siguientes aportes al Sistema de Seguridad Social para NAISIR ABDALA MONTES identificado(a) con CC 72335353

Clave Planilla	Clave Pago	Tipo Planilla	Fecha Pago	Riesgo	Código	Administradora	Concepto	Periodo	Días	Novedades																IBC	Tarifa	Cotización
										ing	ret	tde	tae	tdp	tap	vsp	cor	vst	sln	ige	lma	vac	avp	vct	irl	vip			
9477443836	1059662296	E	2024-11-18	EPS	EPS005	SANITAS	COTIZACIÓN OBLIGATORIA	2024-11	30																		$9,968,000	4%	$398,800
9477443836	1059662296	E	2024-11-18	AFP	230201	PROTECCION	COTIZACIÓN OBLIGATORIA	2024-10	30																		$9,968,000	16%	$1,594,900
9477443836	1059662296	E	2024-11-18	AFP	230201	PROTECCION	FONDO DE SOLIDARIDAD PENSIONAL	2024-10	30																		$9,968,000		$49,900
9477443836	1059662296	E	2024-11-18	AFP	230201	SUBCUENTA DE SUBSISTENCIA	SUBCUENTA DE SUBSISTENCIA	2024-10	30																		$9,968,000		$49,900
9477443836	1059662296	E	2024-11-18	AFP	230201	PROTECCION	COTIZACIÓN VOLUNTARIA EMPLEADOR	2024-10	30																		$0	0%	$0
9477443836	1059662296	E	2024-11-18	AFP	230201	PROTECCION	COTIZACIÓN VOLUNTARIA AFILADO	2024-10	30																		$0	0%	$0
9477443836	1059662296	E	2024-11-18	ARL	14-25	COLMENA	COTIZACIÓN OBLIGATORIA	2024-10	30																		$9,968,000	2.436%	$242,900
9477443836	1059662296	E	2024-11-18	CCF	CCF06	COMBARRANQUILLA	COTIZACIÓN OBLIGATORIA	2024-10	30																		$9,968,000	4%	$398,800

Este certificado se expide el día 2025-04-03 a las 05:54.

aportes en línea

Certificado de Aportes

Se certifica que AP INGENIERIA S.A.S identificado(a) con NI 900099098 realizó los siguientes aportes al Sistema de Seguridad Social para NAISIR ABDALA MONTES identificado(a) con CC 72335353

Clave Planilla	Clave Pago	Tipo Planilla	Fecha Pago	Riesgo	Código	Administradora	Concepto	Periodo	Días	Novedades																IBC	Tarifa	Cotización
										ing	ret	tde	tae	tdp	tap	vsp	cor	vst	sln	ige	lma	vac	avp	vct	irl	vip			
9478570239	1106727707	E	2024-12-06	EPS	EPS005	SANITAS	COTIZACIÓN OBLIGATORIA	2024-12	30																	$9,968,000	12.5%	$1,246,000
9478570239	1106727707	E	2024-12-06	AFP	230201	PROTECCION	COTIZACIÓN OBLIGATORIA	2024-11	30																	$9,968,000	16%	$1,594,900
9478570239	1106727707	E	2024-12-06	AFP	230201	PROTECCION	FONDO DE SOLIDARIDAD PENSIONAL	2024-11	30																	$9,968,000		$49,900
9478570239	1106727707	E	2024-12-06	AFP	230201	SUBCUENTA DE SUBSISTENCIA	SUBCUENTA DE SUBSISTENCIA	2024-11	30																	$9,968,000		$49,900
9478570239	1106727707	E	2024-12-06	AFP	230201	PROTECCION	COTIZACIÓN VOLUNTARIA EMPLEADOR	2024-11	30																	$0	0%	$0
9478570239	1106727707	E	2024-12-06	AFP	230201	PROTECCION	COTIZACIÓN VOLUNTARIA AFILADO	2024-11	30																	$0	0%	$0
9478570239	1106727707	E	2024-12-06	ARL	14-25	COLMENA	COTIZACIÓN OBLIGATORIA	2024-11	30																	$9,968,000	2.436%	$242,900
9478570239	1106727707	E	2024-12-06	CCF	CCF06	COMBARRANQUILLA	COTIZACIÓN OBLIGATORIA	2024-11	30																	$9,968,000	4%	$398,800
9478570239	1106727707	E	2024-12-06	SENA	PASENA	SENA	COTIZACIÓN OBLIGATORIA	2024-11	30																	$9,968,000	2%	$199,400
9478570239	1106727707	E	2024-12-06	ICBF	PAICBF	INSTITUTO COLOMBIANO DE BIENESTAR FAMILIAR	COTIZACIÓN OBLIGATORIA	2024-11	30																	$9,968,000	3%	$299,100

Este certificado se expide el día 2025-04-03 a las 05:54.

aportes en línea

Certificado de Aportes

Se certifica que AP INGENIERIA S.A.S identificado(a) con NI 900099098 realizó los siguientes aportes al Sistema de Seguridad Social para NAISIR ABDALA MONTES identificado(a) con CC 72335353

Clave Planilla	Clave Pago	Tipo Planilla	Fecha Pago	Riesgo	Código	Administradora	Concepto	Periodo	Días	Novedades																IBC	Tarifa	Cotización
										ing	ret	tde	tae	tdp	tap	vsp	cor	vst	sln	ige	lma	vac	avp	vct	irl	vip			
9480365786	1199241241	E	2025-01-16	EPS	EPS005	SANITAS	COTIZACIÓN OBLIGATORIA	2025-01	27																		$8,971,200	12.5%	$1,121,400
9480365786	1199241241	E	2025-01-16	EPS	EPS005	SANITAS	COTIZACIÓN OBLIGATORIA	2025-01	3													X					$1,433,600	12.5%	$179,200
9480365786	1199241241	E	2025-01-16	AFP	230201	PROTECCION	COTIZACIÓN OBLIGATORIA	2024-12	27																		$8,971,200	16%	$1,435,400
9480365786	1199241241	E	2025-01-16	AFP	230201	PROTECCION	COTIZACIÓN OBLIGATORIA	2024-12	3													X					$1,433,600	16%	$229,400
9480365786	1199241241	E	2025-01-16	AFP	230201	PROTECCION	FONDO DE SOLIDARIDAD PENSIONAL	2024-12	27																		$8,971,200		$44,900
9480365786	1199241241	E	2025-01-16	AFP	230201	PROTECCION	FONDO DE SOLIDARIDAD PENSIONAL	2024-12	3													X					$1,433,600		$7,200
9480365786	1199241241	E	2025-01-16	AFP	230201	SUBCUENTA DE SUBSISTENCIA	SUBCUENTA DE SUBSISTENCIA	2024-12	27																		$8,971,200		$44,900
9480365786	1199241241	E	2025-01-16	AFP	230201	SUBCUENTA DE SUBSISTENCIA	SUBCUENTA DE SUBSISTENCIA	2024-12	3													X					$1,433,600		$7,200
9480365786	1199241241	E	2025-01-16	AFP	230201	PROTECCION	COTIZACIÓN VOLUNTARIA EMPLEADOR	2024-12	27																		$0	0%	$0
9480365786	1199241241	E	2025-01-16	AFP	230201	PROTECCION	COTIZACIÓN VOLUNTARIA EMPLEADOR	2024-12	3													X					$0	0%	$0
9480365786	1199241241	E	2025-01-16	AFP	230201	PROTECCION	COTIZACIÓN VOLUNTARIA AFILADO	2024-12	27																		$0	0%	$0
9480365786	1199241241	E	2025-01-16	AFP	230201	PROTECCION	COTIZACIÓN VOLUNTARIA AFILADO	2024-12	3													X					$0	0%	$0
9480365786	1199241241	E	2025-01-16	ARL	14-25	COLMENA	COTIZACIÓN OBLIGATORIA	2024-12	27																		$8,971,200	2.436%	$218,600
9480365786	1199241241	E	2025-01-16	ARL	14-25	COLMENA	COTIZACIÓN OBLIGATORIA	2024-12	3													X					$1,433,600	0%	$0
9480365786	1199241241	E	2025-01-16	CCF	CCF06	COMBARRANQUILLA	COTIZACIÓN OBLIGATORIA	2024-12	27																		$8,971,200	4%	$358,900
9480365786	1199241241	E	2025-01-16	CCF	CCF06	COMBARRANQUILLA	COTIZACIÓN OBLIGATORIA	2024-12	3													X					$1,329,067	4%	$53,200
9480365786	1199241241	E	2025-01-16	SENA	PASENA	SENA	COTIZACIÓN OBLIGATORIA	2024-12	27																		$8,971,200	2%	$179,500
9480365786	1199241241	E	2025-01-16	SENA	PASENA	SENA	COTIZACIÓN OBLIGATORIA	2024-12	3													X					$1,329,067	2%	$26,600
9480365786	1199241241	E	2025-01-16	ICBF	PAICBF	INSTITUTO COLOMBIANO DE BIENESTAR FAMILIAR	COTIZACIÓN OBLIGATORIA	2024-12	27																		$8,971,200	3%	$269,200
9480365786	1199241241	E	2025-01-16	ICBF	PAICBF	INSTITUTO COLOMBIANO DE BIENESTAR FAMILIAR	COTIZACIÓN OBLIGATORIA	2024-12	3													X					$1,329,067	3%	$39,900

aportes en línea

Certificado de Aportes

Se certifica que AP INGENIERIA S.A.S identificado(a) con NI 900099098 realizó los siguientes aportes al Sistema de Seguridad Social para NAISIR ABDALA MONTES identificado(a) con CC 72335353

Clave Planilla	Clave Pago	Tipo Planilla	Fecha Pago	Riesgo	Código	Administradora	Concepto	Periodo	Días	Novedades																IBC	Tarifa	Cotización
										ing	ret	tde	tae	tdp	tap	vsp	cor	vst	sln	ige	lma	vac	avp	vct	irl	vip			
9481631368	1261783093	E	2025-02-12	EPS	EPS005	SANITAS	COTIZACIÓN OBLIGATORIA	2025-02	19							X		X									$6,624,068	4%	$265,000
9481631368	1261783093	E	2025-02-12	EPS	EPS005	SANITAS	COTIZACIÓN OBLIGATORIA	2025-02	11													X					$3,942,400	4%	$157,700
9481631368	1261783093	E	2025-02-12	AFP	230201	PROTECCION	COTIZACIÓN OBLIGATORIA	2025-01	19							X		X									$6,624,068	16%	$1,059,900
9481631368	1261783093	E	2025-02-12	AFP	230201	PROTECCION	COTIZACIÓN OBLIGATORIA	2025-01	11													X					$3,942,400	16%	$630,800
9481631368	1261783093	E	2025-02-12	AFP	230201	PROTECCION	FONDO DE SOLIDARIDAD PENSIONAL	2025-01	19							X		X									$6,624,068		$33,200
9481631368	1261783093	E	2025-02-12	AFP	230201	PROTECCION	FONDO DE SOLIDARIDAD PENSIONAL	2025-01	11													X					$3,942,400		$19,800
9481631368	1261783093	E	2025-02-12	AFP	230201	SUBCUENTA DE SUBSISTENCIA	SUBCUENTA DE SUBSISTENCIA	2025-01	19							X		X									$6,624,068		$33,200
9481631368	1261783093	E	2025-02-12	AFP	230201	SUBCUENTA DE SUBSISTENCIA	SUBCUENTA DE SUBSISTENCIA	2025-01	11													X					$3,942,400		$19,800
9481631368	1261783093	E	2025-02-12	AFP	230201	PROTECCION	COTIZACIÓN VOLUNTARIA EMPLEADOR	2025-01	19							X		X									$0	0%	$0
9481631368	1261783093	E	2025-02-12	AFP	230201	PROTECCION	COTIZACIÓN VOLUNTARIA EMPLEADOR	2025-01	11													X					$0	0%	$0
9481631368	1261783093	E	2025-02-12	AFP	230201	PROTECCION	COTIZACIÓN VOLUNTARIA AFILADO	2025-01	19							X		X									$0	0%	$0
9481631368	1261783093	E	2025-02-12	AFP	230201	PROTECCION	COTIZACIÓN VOLUNTARIA AFILADO	2025-01	11													X					$0	0%	$0
9481631368	1261783093	E	2025-02-12	ARL	14-25	COLMENA	COTIZACIÓN OBLIGATORIA	2025-01	19							X		X									$6,624,068	2.436%	$161,400
9481631368	1261783093	E	2025-02-12	ARL	14-25	COLMENA	COTIZACIÓN OBLIGATORIA	2025-01	11													X					$3,942,400	0%	$0
9481631368	1261783093	E	2025-02-12	CCF	CCF06	COMBARRANQUILLA	COTIZACIÓN OBLIGATORIA	2025-01	19							X		X									$6,624,068	4%	$265,000
9481631368	1261783093	E	2025-02-12	CCF	CCF06	COMBARRANQUILLA	COTIZACIÓN OBLIGATORIA	2025-01	11													X					$3,654,933	4%	$146,200

Este certificado se expide el día 2025-04-03 a las 05:56.

aportes en línea

Certificado de Aportes

Se certifica que AP INGENIERIA S.A.S identificado(a) con NI 900099098 realizó los siguientes aportes al Sistema de Seguridad Social para NAISIR ABDALA MONTES identificado(a) con CC 72335353

Clave Planilla	Clave Pago	Tipo Planilla	Fecha Pago	Riesgo	Código	Administradora	Concepto	Periodo	Días	Novedades																IBC	Tarifa	Cotización
										ing	ret	tde	tae	tdp	tap	vsp	cor	vst	sln	ige	lma	vac	avp	vct	irl	vip			
9482908601	1319322812	E	2025-03-07	EPS	EPS005	SANITAS	COTIZACIÓN OBLIGATORIA	2025-03	30																	$10,486,336	4%	$419,500
9482908601	1319322812	E	2025-03-07	AFP	230201	PROTECCION	COTIZACIÓN OBLIGATORIA	2025-02	30																	$10,486,336	16%	$1,677,900
9482908601	1319322812	E	2025-03-07	AFP	230201	PROTECCION	FONDO DE SOLIDARIDAD PENSIONAL	2025-02	30																	$10,486,336		$52,500
9482908601	1319322812	E	2025-03-07	AFP	230201	SUBCUENTA DE SUBSISTENCIA	SUBCUENTA DE SUBSISTENCIA	2025-02	30																	$10,486,336		$52,500
9482908601	1319322812	E	2025-03-07	AFP	230201	PROTECCION	COTIZACIÓN VOLUNTARIA EMPLEADOR	2025-02	30																	$0	0%	$0
9482908601	1319322812	E	2025-03-07	AFP	230201	PROTECCION	COTIZACIÓN VOLUNTARIA AFILIADO	2025-02	30																	$0	0%	$0
9482908601	1319322812	E	2025-03-07	ARL	14-25	COLMENA	COTIZACIÓN OBLIGATORIA	2025-02	30																	$10,486,336	2.436%	$255,500
9482908601	1319322812	E	2025-03-07	CCF	CCF06	COMBARRANQUILLA	COTIZACIÓN OBLIGATORIA	2025-02	30																	$10,486,336	4%	$419,500

Este certificado se expide el día 2025-04-03 a las 06:00

INGENIERO DE PROYECTOS CONECTIVIDAD

UNIVERSIDAD DEL NORTE

En nombre de la REPUBLICA DE COLOMBIA y autorizada por el Ministerio de Educación Nacional mediante decreto No. 263 del 22 de Febrero de 1973, representada por el Consejo Directivo y el Rector,

teniendo en cuenta que

JOSE IGNACIO LLORENTE LOPEZ

CC No. 1.067.963.321 de Montería

Ha cumplido los requisitos académicos exigidos por la Universidad,
le otorga con todas las prerrogativas, obligaciones y derechos el título de:

INGENIERO ELECTRÓNICO

Dado en Barranquilla, a los 12 días del mes de febrero de 2021

Decano de División

Rector

Secretario Académico

Personería Jurídica
Resolución No. 000396 del
7 de Junio de 1993

Acta No. 2021-03-V-610

Diploma firmado digitalmente. Para validar su autenticidad ingrese a www.uninorte.edu.co/registro, validar documentos con firma digital, y digite el código de verificación: CAICQGFODSQHMXZ1GG3U

Consejo Profesional
Nacional de Ingenierías
Eléctrica, Mecánica
y Profesiones Afines

CERTIFICADO DE MATRICULA PROFESIONAL

Original

EL SECRETARIO EJECUTIVO DEL
CONSEJO PROFESIONAL NACIONAL DE INGENIERÍAS ELÉCTRICA, MECÁNICA Y PROFESIONES AFINES

CERTIFICA:

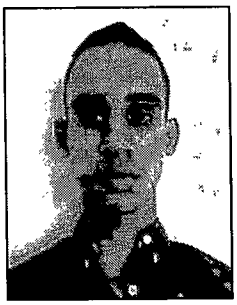

1. Que en cumplimiento de la Ley 51 de 1986 y del Decreto 1873 de 1996, JOSE IGNACIO LLORENTE LOPEZ, identificado con Cédula de Ciudadanía 1.067.963.321 de Montería (Córdoba), presentó solicitud de matrícula profesional de Ingeniero Electrónico ante el Consejo Profesional de Ingenierías Eléctrica, Mecánica y Profesiones Afines, Seccional de Atlántico, acreditando para el efecto su grado profesional, otorgado por la Universidad Del Norte el día 12 de Febrero de 2021.

2. Que, estudiada la solicitud, el Consejo Profesional de Ingenierías Eléctrica, Mecánica y Profesiones Afines, Seccional de Atlántico, mediante la Resolución 27 del 28 de Mayo de 2021 expidió la matrícula profesional a JOSE IGNACIO LLORENTE LOPEZ para ejercer la profesión de INGENIERO ELECTRÓNICO de acuerdo con lo señalado en la ley y el decreto antes citados.

3. Que, mediante la Resolución 55 del 1 de Junio de 2021, el Consejo Profesional Nacional de Ingenierías Eléctrica, Mecánica y Profesiones Afines confirmó la matrícula anterior y le asignó el número de registro:

AT206-155229

Este certificado se expide en Bogotá el día 1 de Junio de 2021.

MARCO ANTONIO GÓMEZ ALBORNOZ
Secretario Ejecutivo

Documento expedido en formato PDF, con firma digitalizada según el artículo 11 del Decreto 491 de 2020,
"por el cual se adoptan medidas de urgencia para garantizar la atención y la prestación de servicios por parte de las autoridades públicas"

Calle 70 No. 9 - 10
PBX: (1) 3558888
Bogotá, D.C. - Colombia
e-mail: info@consejoprofesional.org.co

Consejo Profesional Nacional de Ingenierías Eléctrica, Mecánica y Profesiones Afines

Referencia: .

EL CONSEJO PROFESIONAL NACIONAL DE INGENIERÍAS ELÉCTRICA, MECÁNICA Y PROFESIONESAFINES, EN VIRTUD DE LO ESTABLECIDO POR LA LEY 51 DE 1986 Y EL DECRETO 1873 DE 1996

HACE CONSTAR QUE:

1. El Ingeniero **Jose Ignacio LLORENTE LÓPEZ**, identificado con Cédula de Ciudadanía No. **1067963321** de **Montería (Córdoba)**, se encuentra registrado ante el Consejo Profesional Nacional de Ingenierías Eléctrica, Mecánica y Profesiones Afines, como Ingeniero **ELECTRÓNICO** con Matrícula No. **AT206-155229** expedida por el Consejo Profesional Seccional de **ATLÁNTICO** mediante resolución No. **AT-27 de 2021** el día **28** de **Mayo** de **2021** y confirmada por el Consejo Profesional Nacional según Resolución No. **CPN-55 de 2021**.

2. La matrícula profesional No. **AT206-155229**, del citado ingeniero se encuentra Vigente y no se registran Sanciones a la fecha.

Esta constancia se expide por solicitud del interesado. La vigencia de la presente certificación es de Seis (6) meses a partir de la fecha de expedición.

Dada en la ciudad de Bogotá D.C., a los Tres (3) días del mes de Abril de Dos Mil Veinticinco (2025)

Consejo Profesional Nacional de Ingenierías Eléctrica, Mecánica y Profesiones Afines
Código de Validación:**999901877736. Vence el 03-Octubre-2025**
Entre a www.consejoprofesional.org.co y a la opción 'Validar Certificado' para verificar su validez

MARCO ANTONIO GOMEZ ALBORNOZ
Secretario Ejecutivo

Corporate Social Responsibility

Cisco Networking Academy

Certificate of Course Completion

CCNAv7: Switching, Routing, and Wireless Essentials

The student has successfully achieved student level credential for completing CCNAv7: Switching, Routing, and Wireless Essentials course administered by the undersigned instructor. The student was able to proficiently:

- Configure VLANs and Inter-VLAN routing applying security best practices.
- Troubleshoot inter-VLAN routing on Layer 3 devices.
- Configure redundancy on a switched network using STP and EtherChannel.
- Troubleshoot EtherChannel on switched networks.
- Explain how to support available and reliable networks using dynamic addressing and first-hop redundancy protocols.
- Configure dynamic address allocation in IPv6 networks.
- Configure WLANs using a WLC and L2 security best practices.
- Configure switch security to mitigate LAN attacks.
- Configure IPv4 and IPv6 static routing on routers.

José Ignacio Llorente López

Student

Fundación Universidad de Norte

Academy Name

Colombia

Location

02/12/2020

Date

Laura Quintana

Laura Quintana
VP & General Manager, Cisco Networking Academy

MIKROTIK

Jose Llorente

having successfully completed the appropriate training and certification requirements, is hereby recognised as a MikroTik Certified Network Associate

MTCNA



2305NA5038

2023-05-31

Valid for three years since issue.

Validate the authenticity of this document at mikrotik.com/certificates.

Issued by Mikrotikls SIA, office address Ūnijas iela 2, Riga, Latvia.

aportes en línea

Certificado de Aportes

Se certifica que SISTRA S.A.S. identificado(a) con NI 900481754 realizó los siguientes aportes al Sistema de Seguridad Social para JOSE IGNACIO LLORENTE LOPEZ identificado(a) con CC 1067963321

Clave Planilla	Clave Pago	Tipo Planilla	Fecha Pago	Riesgo	Código	Administradora	Concepto	Periodo	Días	Novedades																IBC	Tarifa	Cotización
										ing	ret	tde	tae	tdp	tap	vsp	cor	vst	sln	ige	lma	vac	avp	vct	irl	vip			
9477036583	1034809554	E	2024-11-07	EPS	EPS010	EPS SURA (ANTES SUSALUD)	COTIZACIÓN OBLIGATORIA	2024-11	30																		$3,418,000	4%	$136,800
9477036583	1034809554	E	2024-11-07	AFP	25-14	COLPENSIONES	COTIZACIÓN OBLIGATORIA	2024-10	30																		$3,418,000	16%	$546,900
9477036583	1034809554	E	2024-11-07	AFP	25-14	COLPENSIONES	FONDO DE SOLIDARIDAD PENSIONAL	2024-10	30																		$3,418,000		$0
9477036583	1034809554	E	2024-11-07	AFP	25-14	SUBCUENTA DE SUBSISTENCIA	SUBCUENTA DE SUBSISTENCIA	2024-10	30																		$3,418,000		$0
9477036583	1034809554	E	2024-11-07	AFP	25-14	COLPENSIONES	COTIZACIÓN VOLUNTARIA EMPLEADOR	2024-10	30																		$0	0%	$0
9477036583	1034809554	E	2024-11-07	AFP	25-14	COLPENSIONES	COTIZACIÓN VOLUNTARIA AFILADO	2024-10	30																		$0	0%	$0
9477036583	1034809554	E	2024-11-07	ARL	14-11	ARL SURA	COTIZACIÓN OBLIGATORIA	2024-10	30																		$3,418,000	4.35%	$148,700
9477036583	1034809554	E	2024-11-07	CCF	CCF06	COMBARRANQUILLA	COTIZACIÓN OBLIGATORIA	2024-10	30																		$3,418,000	4%	$136,800

Este certificado se expide el día 2025-04-04 a las 02:34.

aportes en línea

Certificado de Aportes

Se certifica que SISTRA S.A.S. identificado(a) con NI 900481754 realizó los siguientes aportes al Sistema de Seguridad Social para JOSE IGNACIO LLORENTE LOPEZ identificado(a) con CC 1067963321

Clave Planilla	Clave Pago	Tipo Planilla	Fecha Pago	Riesgo	Código	Administradora	Concepto	Periodo	Días	Novedades																IBC	Tarifa	Cotización
										ing	ret	tde	tae	tdp	tap	vsp	cor	vst	sln	ige	lma	vac	avp	vct	irl	vip			
9478591996	1105540918	E	2024-12-06	EPS	EPS010	EPS SURA (ANTES SUSALUD)	COTIZACIÓN OBLIGATORIA	2024-12	30																		$3,418,000	4%	$136,800
9478591996	1105540918	E	2024-12-06	AFP	25-14	COLPENSIONES	COTIZACIÓN OBLIGATORIA	2024-11	30																		$3,418,000	16%	$546,900
9478591996	1105540918	E	2024-12-06	AFP	25-14	COLPENSIONES	FONDO DE SOLIDARIDAD PENSIONAL	2024-11	30																		$3,418,000		$0
9478591996	1105540918	E	2024-12-06	AFP	25-14	SUBCUENTA DE SUBSISTENCIA	SUBCUENTA DE SUBSISTENCIA	2024-11	30																		$3,418,000		$0
9478591996	1105540918	E	2024-12-06	AFP	25-14	COLPENSIONES	COTIZACIÓN VOLUNTARIA EMPLEADOR	2024-11	30																		$0	0%	$0
9478591996	1105540918	E	2024-12-06	AFP	25-14	COLPENSIONES	COTIZACIÓN VOLUNTARIA AFILADO	2024-11	30																		$0	0%	$0
9478591996	1105540918	E	2024-12-06	ARL	14-11	ARL SURA	COTIZACIÓN OBLIGATORIA	2024-11	30																		$3,418,000	4.35%	$148,700
9478591996	1105540918	E	2024-12-06	CCF	CCF06	COMBARRANQUILLA	COTIZACIÓN OBLIGATORIA	2024-11	30																		$3,418,000	4%	$136,800

Este certificado se expide el día 2025-04-04 a las 02:33.

aportes en línea

Certificado de Aportes

Se certifica que SISTRA S.A.S. identificado(a) con NI 900481754 realizó los siguientes aportes al Sistema de Seguridad Social para JOSE IGNACIO LLORENTE LOPEZ identificado(a) con CC 1067963321

Clave Planilla	Clave Pago	Tipo Planilla	Fecha Pago	Riesgo	Código	Administradora	Concepto	Periodo	Días	Novedades																IBC	Tarifa	Cotización
										ing	ret	tde	tae	tdp	tap	vsp	cor	vst	sln	ige	lma	vac	avp	vct	irl	vip			
9480184296	1185966047	E	2025-01-10	EPS	EPS010	EPS SURA (ANTES SUSALUD)	COTIZACIÓN OBLIGATORIA	2025-01	30									X									$3,718,000	4%	$148,800
9480184296	1185966047	E	2025-01-10	AFP	25-14	COLPENSIONES	COTIZACIÓN OBLIGATORIA	2024-12	30									X									$3,718,000	16%	$594,900
9480184296	1185966047	E	2025-01-10	AFP	25-14	COLPENSIONES	FONDO DE SOLIDARIDAD PENSIONAL	2024-12	30									X									$3,718,000		$0
9480184296	1185966047	E	2025-01-10	AFP	25-14	SUBCUENTA DE SUBSISTENCIA	SUBCUENTA DE SUBSISTENCIA	2024-12	30									X									$3,718,000		$0
9480184296	1185966047	E	2025-01-10	AFP	25-14	COLPENSIONES	COTIZACIÓN VOLUNTARIA EMPLEADOR	2024-12	30									X									$0	0%	$0
9480184296	1185966047	E	2025-01-10	AFP	25-14	COLPENSIONES	COTIZACIÓN VOLUNTARIA AFILIADO	2024-12	30									X									$0	0%	$0
9480184296	1185966047	E	2025-01-10	ARL	14-11	ARL SURA	COTIZACIÓN OBLIGATORIA	2024-12	30									X									$3,718,000	4.35%	$161,800
9480184296	1185966047	E	2025-01-10	CCF	CCF06	COMBARRANQUILLA	COTIZACIÓN OBLIGATORIA	2024-12	30									X									$3,718,000	4%	$148,800

Este certificado se expide el día 2025-04-04 a las 02:32.

aportes en línea

Certificado de Aportes

Se certifica que SISTRA S.A.S. identificado(a) con NI 900481754 realizó los siguientes aportes al Sistema de Seguridad Social para JOSE IGNACIO LLORENTE LOPEZ identificado(a) con CC 1067963321

Clave Planilla	Clave Pago	Tipo Planilla	Fecha Pago	Riesgo	Código	Administradora	Concepto	Periodo	Días	Novedades																IBC	Tarifa	Cotización
										ing	ret	tde	tae	tdp	tap	vsp	cor	vst	sln	ige	lma	vac	avp	vct	irl	vip			
9481525002	1255968848	E	2025-02-10	EPS	EPS010	EPS SURA (ANTES SUSALUD)	COTIZACIÓN OBLIGATORIA	2025-02	30																		$3,418,000	4%	$136,800
9481525002	1255968848	E	2025-02-10	AFP	25-14	COLPENSIONES	COTIZACIÓN OBLIGATORIA	2025-01	30																		$3,418,000	16%	$546,900
9481525002	1255968848	E	2025-02-10	AFP	25-14	COLPENSIONES	FONDO DE SOLIDARIDAD PENSIONAL	2025-01	30																		$3,418,000		$0
9481525002	1255968848	E	2025-02-10	AFP	25-14	SUBCUENTA DE SUBSISTENCIA	SUBCUENTA DE SUBSISTENCIA	2025-01	30																		$3,418,000		$0
9481525002	1255968848	E	2025-02-10	AFP	25-14	COLPENSIONES	COTIZACIÓN VOLUNTARIA EMPLEADOR	2025-01	30																		$0	0%	$0
9481525002	1255968848	E	2025-02-10	AFP	25-14	COLPENSIONES	COTIZACIÓN VOLUNTARIA AFILADO	2025-01	30																		$0	0%	$0
9481525002	1255968848	E	2025-02-10	ARL	14-11	ARL SURA	COTIZACIÓN OBLIGATORIA	2025-01	30																		$3,418,000	4.35%	$148,700
9481525002	1255968848	E	2025-02-10	CCF	CCF06	COMBARRANQUILLA	COTIZACIÓN OBLIGATORIA	2025-01	30																		$3,418,000	4%	$136,800

Este certificado se expide el día 2025-04-04 a las 02:32.

aportes en línea

Certificado de Aportes

Se certifica que SISTRA S.A.S. identificado(a) con NI 900481754 realizó los siguientes aportes al Sistema de Seguridad Social para JOSE IGNACIO LLORENTE LOPEZ identificado(a) con CC 1067963321

Clave Planilla	Clave Pago	Tipo Planilla	Fecha Pago	Riesgo	Código	Administradora	Concepto	Periodo	Días	Novedades																IBC	Tarifa	Cotización
										ing	ret	tde	tae	tdp	tap	vsp	cor	vst	sin	ige	lma	vac	avp	vct	irl	vip			
9483109462	1333207572	E	2025-03-13	EPS	EPS010	EPS SURA (ANTES SUSALUD)	COTIZACIÓN OBLIGATORIA	2025-03	30																		$3,418,000	4%	$136,800
9483109462	1333207572	E	2025-03-13	AFP	25-14	COLPENSIONES	COTIZACIÓN OBLIGATORIA	2025-02	30																		$3,418,000	16%	$546,900
9483109462	1333207572	E	2025-03-13	AFP	25-14	COLPENSIONES	FONDO DE SOLIDARIDAD PENSIONAL	2025-02	30																		$3,418,000		$0
9483109462	1333207572	E	2025-03-13	AFP	25-14	SUBCUENTA DE SUBSISTENCIA	SUBCUENTA DE SUBSISTENCIA	2025-02	30																		$3,418,000		$0
9483109462	1333207572	E	2025-03-13	AFP	25-14	COLPENSIONES	COTIZACIÓN VOLUNTARIA EMPLEADOR	2025-02	30																		$0	0%	$0
9483109462	1333207572	E	2025-03-13	AFP	25-14	COLPENSIONES	COTIZACIÓN VOLUNTARIA AFILADO	2025-02	30																		$0	0%	$0
9483109462	1333207572	E	2025-03-13	ARL	14-11	ARL SURA	COTIZACIÓN OBLIGATORIA	2025-02	30																		$3,418,000	2.436%	$83,300
9483109462	1333207572	E	2025-03-13	CCF	CCF06	COMBARRANQUILLA	COTIZACIÓN OBLIGATORIA	2025-02	30																		$3,418,000	4%	$136,800

Este certificado se expide el día 2025-04-04 a las 02:31.

aportes en línea

Certificado de Aportes

Se certifica que SISTRA S.A.S. identificado(a) con NI 900481754 realizó los siguientes aportes al Sistema de Seguridad Social para JOSE IGNACIO LLORENTE LOPEZ identificado(a) con CC 1067963321

Clave Planilla	Clave Pago	Tipo Planilla	Fecha Pago	Riesgo	Código	Administradora	Concepto	Periodo	Días	Novedades																IBC	Tarifa	Cotización
										ing	ret	tde	tae	tdp	tap	vsp	cor	vst	sln	ige	lma	vac	avp	vct	irl	vip			
9484170397	1387220187	E	2025-04-04	EPS	EPS010	EPS SURA (ANTES SUSALUD)	COTIZACIÓN OBLIGATORIA	2025-04	30																		$3,418,000	4%	$136,800
9484170397	1387220187	E	2025-04-04	AFP	25-14	COLPENSIONES	COTIZACIÓN OBLIGATORIA	2025-03	30																		$3,418,000	16%	$546,900
9484170397	1387220187	E	2025-04-04	AFP	25-14	COLPENSIONES	FONDO DE SOLIDARIDAD PENSIONAL	2025-03	30																		$3,418,000		$0
9484170397	1387220187	E	2025-04-04	AFP	25-14	SUBCUENTA DE SUBSISTENCIA	SUBCUENTA DE SUBSISTENCIA	2025-03	30																		$3,418,000		$0
9484170397	1387220187	E	2025-04-04	AFP	25-14	COLPENSIONES	COTIZACIÓN VOLUNTARIA EMPLEADOR	2025-03	30																		$0	0%	$0
9484170397	1387220187	E	2025-04-04	AFP	25-14	COLPENSIONES	COTIZACIÓN VOLUNTARIA AFILADO	2025-03	30																		$0	0%	$0
9484170397	1387220187	E	2025-04-04	ARL	14-11	ARL SURA	COTIZACIÓN OBLIGATORIA	2025-03	30																		$3,418,000	2.436%	$83,300
9484170397	1387220187	E	2025-04-04	CCF	CCF06	COMBARRANQUILLA	COTIZACIÓN OBLIGATORIA	2025-03	30																		$3,418,000	4%	$136,800

Este certificado se expide el día 2025-04-04 a las 02:31.

EXPERIENCIA SERVIDORES ISS

HOMECENTER
SODIMAC corona

GT- 01

Bogotá D.C., 01 de marzo de 2022

CERTIFICACIÓN

Por medio de la presente, la empresa **SODIMAC COLOMBIA S.A,** identificada con NIT 800.242.106 – 2 certifica que:

RAZÓN SOCIAL CONTRATISTA: **AP INGENIERÍA S. A. S.** - NIT: 900.099.098-1

Ejecutó en su totalidad las siguientes actividades de acuerdo con las especificaciones establecidas:

NÚMERO DE ORDEN O CONTRATO: Contrato No. 1110-2021-135, con OC 6500012567 y OC 6500012568

OBJETO DEL CONTRATO: Suministro, configuración, implementación, puesta en marcha y garantías de fábrica de servidores de CCTV ISS.

ACTIVIDADES DENTRO DEL CONTRATO: Suministro de 16 unidades de servidor ISS referencia SOS-NVR-300-56T y 2 unidades de servidor ISS referencia SOS-NVR-300-64T, incluyendo su configuración en 17 sedes a nivel nacional.

Fecha de inicio: 01/10/2021
Fecha de entrega: 2/12/2021
Valor Ejecutado: USD$ 277.389 IVA INCLUIDO por concepto de suministro
$ 39.560.173 IVA INCLUIDO por concepto de instalación
Área del proyecto: No aplica
Número de puntos de cableado: 0
Calificación: Bueno (**X**) Excelente. ()

La presente se expide a petición del interesado a los 01 días del mes de marzo de 2022.

Cordialmente,

PSR

Nombre: Patricia Silva R
Cargo: Gerente de Infraestructura
Dirección: Carrera 68 D No. 80 – 70, Bogotá
Teléfono: 311 848 4763
E-mail: psilva@homecenter.co

EXPERIENCIA PROYECTOS SEGURIDAD CIUDADANA

k·yena

EL SUSCRITO REPRESENTANTE LEGAL DE LA SOCIEDAD K-YENA SAS
(ANTES ALUMBRADO PÚBLICO DE BARRANQUILLA S.A.S)
NIT 901.040.175-1

CERTIFICA QUE:

RAZÓN SOCIAL CONTRATISTA: **AP INGENIERÍA S. A. S.** - NIT: 900.099.098-1

Ejecutó en su totalidad las siguientes actividades de acuerdo con las especificaciones establecidas:

NÚMERO DE CONTRATO: CONTRATO No. 010-2021

OBJETO DEL CONTRATO: CONTRATO DE OBRA, DIAGNÓSTICO Y MANTENIMIENTO AL SISTEMA DE VIDEO VIGILANCIA CCTV DEL DISTRITO DE BARRANQUILLA.

Fecha de inicio: 28/10/2021
Fecha de entrega: 31/08/2022

Valor Ejecutado: COP 807.793.308 IVA INCUIDO

Calificación: Bueno [X] Excelente. [ ]

Se expide la presente certificación a petición de la parte interesada a los veinte [18] días del mes de enero de 2023.

CARLOS SARABIA MANCINI
Gerente K-YENA S.A.S

CA-001-2025

PUNTAJE DE INDUSTRIA NACIONAL

FORMATO 9A – PROMOCIÓN DE SERVICIOS NACIONALES O CON TRATO NACIONAL

Señores
K-YENA
Cr 53 #106-280
Barranquilla

REFERENCIA: Proceso de Contratación No. **CA-001-2025**, en adelante el "Proceso de contratación"
Objeto:
Diagnóstico, reparación, mantenimiento y restablecimiento funcional del sistema de videovigilancia cctv del distrito de barranquilla, incluyendo la intervención de infraestructura física y tecnológica.

Estimados señores:

Drago Dussich Muñoz en mi calidad de representante legal UNION TEMPORAL CCTV BAQ 2025 en adelante el "Proponente", presento ofrecimiento optando por el puntaje por apoyo a la industria nacional por la prestación de Servicios Nacionales o con Trato Nacional.

Manifiesto bajo la gravedad del juramento que en caso de resultar adjudicatario para la ejecución del objeto contractual destinaré un porcentaje de empleados o contratistas por prestación de servicios colombianos, de al menos el 100% del total del personal requerido para el cumplimiento del contrato.

Para el cumplimiento de esta obligación, tendrá que verificarse la nacionalidad del personal, para lo que deberá presentarse alguno de los documentos previstos en el numeral 4.3.1.1 del documento base de las personas con las cuales se cumple el porcentaje de personal no inferior al 100%. Adicionalmente, el Contratista, a partir de iniciar la ejecución del contrato, deberá allegar mensualmente una declaración expedida por su representante legal en la que conste que mantiene el porcentaje de personal nacional y adjuntar el soporte de la vinculación laboral o por prestación de servicios de ese personal.

Atentamente,

Nombre del Proponente: UNION TEMPORAL CCTV BAQ 2025.

Nombre del representante legal: Drago Dussich Muñoz

C. C. 16.917.601 de Cali

Dirección de correo: Carrera 65 # 84-179, Villa del este.

Correo electrónico: drago@sistra.com.co

Ciudad: Barranquilla

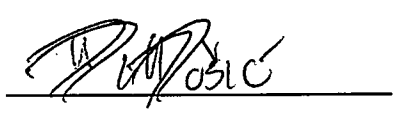

Drago Dussich

OFERTA ECONÓMICA

ANEXO DE PRESENTACIÓN DE OFERTA ECONÓMICA

Fecha: 7 de Abril de 2025

Señores
K-yena S.A.S.

REFERENCIA: CONCURSO ABIERTO CA 001 DE 2025

A Continuación, nos permitimos presentar propuesta económica para el proceso de contratación de la referencia:

Ítems	Descripción	Cantidad	Unidad	Valor Unitario Iva incluido
1	Suministro e instalación de fibra óptica monomodo de 24 hilos, incluye fusiones.	1	ML	55.700
2	Suministro e instalación de herrajes para instalación de fibra óptica.	1	Unidad	37.470
3	Suministro e instalación de Hebillas 1/2"	1	Unidad	2.372
4	Suministro e instalación Cinta Bandit 1/2"	1	Unidad	204.850
5	Suministro e instalación de Caja de Empalme tipo mufla	1	Unidad	473.900
6	Suministro e instalación Cable eléctrico para acometida 1x8+8 antifraude	1	ML	46.900
7	Suministro e instalación Gabinete colgante para poste con KIT de Instalación gabinete	1	Unidad	5.475.000
8	Suministro e instalación Conector KZ	1	Unidad	164.800
9	Reconstrucción de registros 60x60 y sellado con soldadura	1	Unidad	2.707.000
10	Reconstrucción de registros 30x30 y sellado con soldadura	1	Unidad	1.761.200
11	Suministro e instalación de tapas de registro 60 x 60	1	Unidad	741.600
12	Suministro e instalación de tapas de registro 30 x 30	1	Unidad	522.100
13	Suministro, instalación y configuración de cámara fija 2Mpx con WDR, analítica de objetos, lente varifocal, compatibilidad de audio e integrable de forma nativa a plataforma Securos de ISS.	1	Unidad	5.934.500

14	Suministro, instalación y configuración de cámara PTZ con continio 360°, 32x de zoom óptico, 2Mpx, compatibilidad de audio e integrable de forma nativa a plataforma Securos de ISS.	1	Unidad	13.467.600
15	Suministro, instalación y configuración de cámara LPR integrada a licencia existente de reconocimiento de placas de securos de ISS.	1	Unidad	11.355.400
16	Parametrización y configuración de grabadores en sotfware Securos ISS de acuerdo a última versión que tenga el sistema	1	Unidad	115.393.000
17	Suministro e instalación de UPS 1KVA Online	1	Unidad	2.527.500
18	Suministro e Instalación de UPS SRV EASY ON LINE 3KVA/2,4KW	1	Unidad	7.178.000
19	Suministro e instalación de Switch 8 puertos 10/100/1000TX WebSmart con 2 x 100/1000 SFP bahías (ECO versión), compatible con VLANS existentes en el sistema.	1	Unidad	2.912.000
20	Suministro e instalación de Módulo SFP/LC 1G Bidi 10km (1310Tx/1490Rx), compatible con switches existentes.	1	Unidad	1.388.000
21	Suministro e instalación de Switch para nodos L3 Stackable , 24x SFP Ports, 4x SFP+ Ports y doble fuente de alimentación, no incluye SFP	1	Unidad	56.697.000
22	Suministro e instalación de Módulos SFP+/LC 10G monomodo 10km, Temperatura industrial (-40 to 85c)	1	Unidad	8.920.500
23	Suministro e instalación de Accesorios de Infraestructura por punto (corazas, tuberías, IMC)	1	Unidad	786.500
24	Suministro e instalación de Switch Core en alta disponibilidad SBx908GEN2 Advanced Layer 3 modular switch chassis 8 x high speed expansión bays, incluye 2 switches SBx908GEN2 con fuentes de alimentación redundantes, 1 tarjeta 12 x 1/10G SFP+ ports line, 2 tarjetas 12 x 1/2.5/5/10GBase-T ports, 1 tarjeta 4 x 40GbE (QSFP+) ports line, cables de stacks y soporte técnico con fabricante por 3 años.	1	Unidad	1.249.620.000
25	Servicios de Implementación de nuevo switche Core, incluye revisión actual de direccionamiento y VLANS, migración de configuraciones actuales a nuevo CORE, pruebas y puesta en operación.	1	Global	245.730.000
26	Suministro, instalación y configuración de cámara PTZ, 30x de zoom óptico, 4 Mpx, compatibilidad de audio e integrable de forma nativa a plataforma Securos de ISS.	1	Unidad	17.382.000

27	Suministro e Instalación de Gabinete de piso 24 RU, 60 x 60 con puerta frontal.	1	Unidad	2.453.000
28	Suministro de Sistema de procesamiento y almacenamiento ISS VMS Server-28 Bay rackmount, 480GB SSD Raid1, 460TB NL-SAS, 2x1GbE NIC, 2 10GbE SFP+, 5 años de garantía NBD con Securo última versión preinstalado y customizado para CCTV Barranquilla	1	Unidad	480.261.300
29	Sistema de procesamiento y almacenamiento ISS VMS Server-28 Bay rackmount, 480GB SSD Raid1, 300TB NL-SAS, 2x1GbE NIC, 2 10GbE SFP+, 5 años de garantía NBD con Securos última versión preinstalado y customizado para CCTV Barranquilla	1	Unidad	408.995.000
30	Servicios de Implementación clúster de grabación M955 por personal certificado ISS, integración a sistema actual	1	Global	41.700.000
31	Mantenimiento correctivo sistema de detección de incendios, estación manual, luz estroboscópica y estación manual	1	Global	42.210.000
32	Suministro e instalación de control de acceso facial a sala	1	Global	25.200.000
33	Servicio de Mantenimiento correctivo sistema de apertura automático (no incluye puerta)	1	Global	7.732.000
	MANTENIMIENTO PREVENTIVO			
Ítems	Descripción		Unidad	
1	Mantenimiento preventivo de puntos de vigilancia del sistema CCTV hasta el 31 de diciembre de 2025	1	Global	556.070.000

NOTA: por tratarse de un contrato a monto agotable, se aclara que K-yena comparará las ofertas con los valores unitarios, sin embargo, se adjudicará el valor total del presupuesto oficial

Atentamente,

Drago Dussich Muñoz
Representante legal UNIÓN TEMPORAL CCTV BAQ 2025
C.C. 16.917.601 expedida en Cali
Nit.

Dirección: Carrera 65 # 84-179
Número de teléfono: 3182822750
correo electrónico: Drago@sistra.com.co

NOTA 1. El valor total de la oferta incluye todos los costos directos e indirectos necesarios para la ejecución del objeto a contratar.

NOTA 2. Conozco la carga tributaria del contrato y estoy en condiciones de asumirlas.

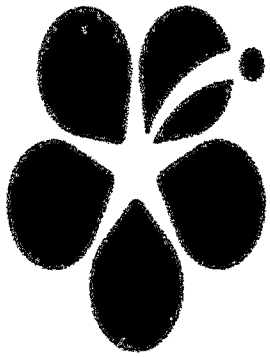

k·yena

DECLARACIÓN DE ÉTICA Y CUMPLIMIENTO DE TERCEROS

(CLIENTES, PROVEEDORES Y/O CONTRATISTAS)

DEFINICIONES

Empleados: Todas las personas vinculadas a la Empresa, mediante un contrato de trabajo.

Accionista: Persona natural o jurídica propietaria de una o varias acciones de la Empresa.

Proveedores: Cualquier proveedor de productos o servicios de la Empresa, incluidos consultores, contratistas y agentes. La definición también incluye a todo proveedor que La empresa esté considerando activamente utilizar, incluso si no se otorga ningún negocio en última instancia.

Clientes: Cualquier empresa o entidad a la que la Empresa venda productos y/o servicios.

Contratistas: Se refiere, en el contexto de un negocio o transacción a cualquier tercero que preste servicios a la Compañía o que tenga una relación jurídica contractual de cualquier naturaleza.

Grupos de Interés: Personas o entidades públicas o privadas que en razón a su actividad tienen una relación con las empresas vinculadas a la Empresa

Familiares: Un cónyuge, padre/madre, hermano/a, abuelo/a, hijo/a, nieto/a, suegra, suegro, o compañero del mismo sexo o del sexo opuesto, así como también cualquier otro miembro de la familia que viva con nosotros o que de otro modo dependa financieramente de nosotros o de quien nosotros dependamos financieramente.

Conflicto de Interés: Cualquier situación en la cual una persona enfrenta sus intereses personales con los de la Empresa tanto en actividades personales como en el trato con otras personas o entidades, de tal manera que se afecte la libertad, objetividad e independencia de la decisión, por diferencias en las motivaciones de quienes intervienen en la decisión o transacción.

DECLARACIÓN DE ÉTICA Y CUMPLIMIENTO
CLIENTES, PROVEEDORES Y/O CONTRATISTAS

K-YENA S.A.S., en adelante "la Empresa" está comprometida con el cumplimiento de las normas y lineamientos establecidos en el Código de Ética y Buen Gobierno, la Política de Cumplimiento de Ética y SAGRILAFT, en el Manual de Cumplimiento de Ética y SAGRILAFT y todas las demás Políticas adoptadas por la Empresa. Por lo tanto, de forma libre y espontánea declaro que:

Con el fin de asegurar altos estándares de integridad y transparencia, adoptar buenas prácticas de Gobierno Corporativo y demostrar compromiso con la ética y lucha contra la corrupción (soborno, extorsión, tráfico de influencias, lavado de activos y financiación al terrorismo – LA/FT/FPADM-) y otras formas de fraude por parte de nuestros grupos de interés, todos los Directivos, clientes, proveedores y/o contratistas que tengan alguna relación comercial con la empresa deben diligenciar y firmar la presente Declaración de Ética y Cumplimiento.

Considerando lo anterior, de forma libre y espontánea, declaro que:

1. He recibido el Código de Ética y Buen Gobierno, la Política de Cumplimiento de Ética y SAGRILAFT, el Manual de Cumplimiento de Ética y SAGRILAFT, los que declaro conocer y me comprometo a cumplirlos, además de las obligaciones adquiridas contractualmente. Si tengo alguna duda o inquietud con relación a la aplicación, me pondré en contacto con el Oficial de Cumplimiento o realizaré la consulta a través de la Línea Ética o de los demás mecanismos establecidos para tal efecto.

2. Actuando como cliente, proveedor y/o contratista de la Empresa, acepto auditorías, por parte de la Empresa, directamente o por terceros, encaminadas a verificar el cumplimiento del Código de Ética y Buen Gobierno, la Política de Cumplimiento de Ética y SAGRILAFT, el Manual de Cumplimiento de Ética y SAGRILAFT y demás políticas de cumplimiento, si fuera aplicable para la función que ejecuto.

3. En caso de ser necesario, me comprometo a establecer espacios de diálogo que permitan el entendimiento común de estas normas y evaluar su cumplimiento.

4. Estoy de acuerdo en la importancia de transmitir el Código de Ética y Buen Gobierno, la Política de Cumplimiento de Ética y SAGRILAFT, el Manual de Cumplimiento de Ética y SAGRILAFT, a nuestros propios proveedores, contratistas y los demás grupos de interés con los cuales me relaciono, para así garantizar un cumplimiento global de estos principios.

5. Actuando como cliente, proveedor y/o contratista de la Empresa, me comprometo a mantener mecanismos para la prevención, detección y tratamiento de eventos de corrupción y otras formas de fraude.

6. Me comprometo a mantener los mecanismos para prevenir, detectar y tratar los eventos de fraude, corrupción, soborno, lavado de activos y financiación del terrorismo (LA/FT/FPADM) y otros comportamientos indebidos en el desarrollo de las actividades que realice para la Empresa, así como reportar las situaciones asociadas con estos asuntos de las que sospeche o tenga conocimiento.

7. A la fecha no estoy al tanto de violaciones al Código de Ética y Buen Gobierno o de la ocurrencia de un hecho relacionado con el fraude, corrupción, soborno, lavado de activos y financiación del terrorismo y demás comportamientos indebidos.

8. No me he aprovechado de mi posición para obtener beneficios personales o familiares, o he tomado decisiones con base en sentimientos de amistad o enemistad, o he dejado que mi capacidad para actuar en beneficio de la Empresa se vea afectada.

9. No he abusado de mi condición de cliente, proveedor o contratista de la Empresa para obtener beneficios, para mí o para terceros, relacionados con los productos o servicios que presta la Empresa.

10. No he ni me han ofrecido o entregado, directa o indirectamente, pagos, dádivas, beneficios, regalos o atenciones no autorizados por la empresa o por algún funcionario del gobierno, organización internacional o al margen de la ley, organización política, candidato a algún cargo público, proveedor, contratista, cliente o a cualquier otro tercero, con el fin de influenciar acciones o decisiones, obtener una ventaja indebida, obtener beneficios a favor mío, de la empresa o de otro tercero.

Declaración de conflictos de interés

Esta parte de la Declaración de Ética y Cumplimiento es el mecanismo por medio del cual los Clientes, Proveedores y/o Contratistas que prestan sus servicios para la Empresa informan sobre la existencia de un conflicto de interés, o de un posible conflicto en el cual se puede ver inmerso cualquier otro tercero.

Cualquier persona podría tener uno o varios conflictos de interés. Esto no significa que se esté cometiendo una falta, pero requieren ser analizados y resueltos. Sin embargo, omitir la declaración de un conflicto de interés si constituye una falta contra el Código de Ética y Buen Gobierno adoptado por la Empresa, por lo que es necesario que se respondan las siguientes preguntas:

1. Tengo relaciones de parentesco con accionistas de la Empresa (en caso de no tenerlas, continuar con el siguiente numeral):

Nombre del Accionista	Tipo de relación

2. Tengo relaciones de parentesco con miembros de la Junta Directiva de la Empresa (en caso de no tenerlas, continuar con el siguiente numeral):

Nombre del Miembro de Junta Directiva	Tipo de relación

3. Tengo conocimiento de familiares que son empleados de la Empresa o alguno de sus proveedores, contratistas, o que están vinculados a entidades públicas de vigilancia y control u ostentan la calidad de funcionarios públicos, que puedan ejercer presiones indebidas o donde pueda derivarse en posibles situaciones de conflicto de interés (en caso de no tenerlas, continuar con el siguiente numeral):

Nombre	Entidad	Cargo	Tipo de relación

4. Soy miembro de alguna Junta Directiva o me encuentro en proceso de aceptación de una nominación para formar parte de la Junta Directiva, o actúo como director o administrador de alguna entidad u organización corporativa pública o privada (en caso de no tenerlas, continuar con el siguiente numeral):

Entidad	Cargo que ocupa

5. Tengo participación accionaria igual o superior al 5% en otras compañías (en caso de no tenerlas, continuar con el siguiente numeral):

Empresa	NIT	% Participación

6. En caso de encontrarme frente a un conflicto de interés, lo revelaré de manera adecuada, de acuerdo con la función que desempeño para la Empresa y a los protocolos establecidos para tal fin y la normativa aplicable, documentando la situación y absteniéndome de intervenir en los asuntos asociados.

La información consignada en el presente documento es cierta y completa y me comprometo a comunicar por escrito cualquier variación que se produzca al Oficial de Cumplimiento, al correo electrónico oficialdecumplimiento@k-yena.com y/o etica@k-yena.com, para recibir orientación sobre el asunto.

La Empresa me ha informado que los datos personales aquí contenidos serán tratados bajo las siguientes finalidades: (i) El cumplimiento de lo establecido en el Código de Ética y Buen Gobierno, la Política de Cumplimiento de Ética y SAGRILAFT, el Manual de cumplimiento de Ética y SAGRILAFT y sus políticas relacionadas y (ii) la prevención, detección e investigación de la corrupción y otras formas de fraude, y demás conductas contrarias a las normas internas y externas.

De manera expresa, autorizo el tratamiento de datos personales para las finalidades y en los términos que me fueron informados.

Firma: _____ **Fecha: 07-04-2025**

Nombre: NAISIR ABDALA MONTES

Empresa: AP INGENIERIA SAS

k-yena	**DECLARACION DE ORIGEN DE FONDOS**	Código:	Versión: 1
		Aprobado:31-05-2024	
		Página **1** de **1**	

Yo, NAISIR ABDALA MONTES, identificado(a) con el documento de identidad No. 72335353 expedido en BARRANQUILLA, obrando en nombre propio de manera voluntaria o en mi calidad de persona natural o representante legal de la persona jurídica AP INGENIERIA SAS NIT 900099098-1 y dando certeza de que todo lo aquí consignado es cierto, realizo la siguiente aclaración de fuentes de fondos a K-YENA S.A.S., con el propósito de dar cumplimiento a lo señalado al respecto a la normatividad de Anticorrupción y demás normas legales concordantes para la adquisición de bienes del Estado.

1. Declaro que los recursos que entrego y/o utilizo provienen de actividades lícitas, de conformidad con la normatividad colombiana.

2. Que no admitiré que terceros efectúen depósitos en mis cuentas con fondos provenientes de las actividades ilícitas contempladas en el Código Penal Colombiano o en cualquier otra norma que lo adiciones; ni efectuaré transacciones destinadas a tales actividades o a favor de personas relacionas con las mismas.

3. Autorizo a resolver cualquier acuerdo, negocio o contrato celebrado con K-YENA S.A.S., en caso de infracción de cualquiera de los numerales contenidos en este documento eximiendo a la Entidad de toda responsabilidad que se derive por información errónea, falsa o inexacta que yo hubiere proporcionado en este documento, o de la violación de este.

4. Autorizo a K-YENA S.A.S. para que, en caso de que lo juzgue necesario, consulte mi información crediticia en las Centrales de Riesgo.

Bajo la gravedad de juramento manifiesto que los datos aquí consignados obedecen a la realidad, por lo que declaro haber leído, entendido y aceptado el presente documento, en constancia firmo a los 07 días del mes de ABRIL del año 2025 , en la ciudad de BARRANQUILLA.

Nombre: NAISIR ABDALA MONTES

Cargo: REPRESENTANTE LEGAL

Empresa: AP INGENIERIA SAS

Firma: _____

DEFINICIONES

Empleados: Todas las personas vinculadas a la Empresa, mediante un contrato de trabajo.

Accionista: Persona natural o jurídica propietaria de una o varias acciones de la Empresa.

Proveedores: Cualquier proveedor de productos o servicios de la Empresa, incluidos consultores, contratistas y agentes. La definición también incluye a todo proveedor que La empresa esté considerando activamente utilizar, incluso si no se otorga ningún negocio en última instancia.

Clientes: Cualquier empresa o entidad a la que la Empresa venda productos y/o servicios.

Contratistas: Se refiere, en el contexto de un negocio o transacción a cualquier tercero que preste servicios a la Compañía o que tenga una relación jurídica contractual de cualquier naturaleza.

Grupos de Interés: Personas o entidades públicas o privadas que en razón a su actividad tienen una relación con las empresas vinculadas a la Empresa

Familiares: Un cónyuge, padre/madre, hermano/a, abuelo/a, hijo/a, nieto/a, suegra, suegro, o compañero del mismo sexo o del sexo opuesto, así como también cualquier otro miembro de la familia que viva con nosotros o que de otro modo dependa financieramente de nosotros o de quien nosotros dependamos financieramente.

Conflicto de Interés: Cualquier situación en la cual una persona enfrenta sus intereses personales con los de la Empresa tanto en actividades personales como en el trato con otras personas o entidades, de tal manera que se afecte la libertad, objetividad e independencia de la decisión, por diferencias en las motivaciones de quienes intervienen en la decisión o transacción.

DECLARACIÓN DE ÉTICA Y CUMPLIMIENTO
CLIENTES, PROVEEDORES Y/O CONTRATISTAS

K-YENA S.A.S., en adelante "SISTRA S.A.S está comprometida con el cumplimiento de las normas y lineamientos establecidos en el Código de Ética y Buen Gobierno, la Política de Cumplimiento de Ética y SAGRILAFT, en el Manual de Cumplimiento de Ética y SAGRILAFT y todas las demás Políticas adoptadas por la Empresa. Por lo tanto, de forma libre y espontánea declaro que:

Con el fin de asegurar altos estándares de integridad y transparencia, adoptar buenas prácticas de Gobierno Corporativo y demostrar compromiso con la ética y lucha contra la corrupción (soborno, extorsión, tráfico de influencias, lavado de activos y financiación al terrorismo – LA/FT/FPADM-) y otras formas de fraude por parte de nuestros grupos de interés, todos los Directivos, clientes, proveedores y/o contratistas que tengan alguna relación comercial con la empresa deben diligenciar y firmar la presente Declaración de Ética y Cumplimiento.

Considerando lo anterior, de forma libre y espontánea, declaro que:

1. He recibido el Código de Ética y Buen Gobierno, la Política de Cumplimiento de Ética y SAGRILAFT, el Manual de Cumplimiento de Ética y SAGRILAFT, los que declaro conocer y me comprometo a cumplirlos, además de las obligaciones adquiridas contractualmente. Si tengo alguna duda o inquietud con relación a la aplicación, me pondré en contacto con el Oficial de Cumplimiento o realizaré la consulta a través de la Línea Ética o de los demás mecanismos establecidos para tal efecto.

2. Actuando como cliente, proveedor y/o contratista de la Empresa, acepto auditorías, por parte de la Empresa, directamente o por terceros, encaminadas a verificar el cumplimiento del Código de Ética y Buen Gobierno, la Política de Cumplimiento de Ética y SAGRILAFT, el Manual de Cumplimiento de Ética y SAGRILAFT y demás políticas de cumplimiento, si fuera aplicable para la función que ejecuto.

3. En caso de ser necesario, me comprometo a establecer espacios de diálogo que permitan el entendimiento común de estas normas y evaluar su cumplimiento.

4. Estoy de acuerdo en la importancia de transmitir el Código de Ética y Buen Gobierno, la Política de Cumplimiento de Ética y SAGRILAFT, el Manual de Cumplimiento de Ética y SAGRILAFT, a nuestros propios proveedores, contratistas y los demás grupos de interés con los cuales me relaciono, para así garantizar un cumplimiento global de estos principios.

5. Actuando como cliente, proveedor y/o contratista de la Empresa, me comprometo a mantener mecanismos para la prevención, detección y tratamiento de eventos de corrupción y otras formas de fraude.

6. Me comprometo a mantener los mecanismos para prevenir, detectar y tratar los eventos de fraude, corrupción, soborno, lavado de activos y financiación del terrorismo (LA/FT/FPADM) y otros comportamientos indebidos en el desarrollo de las actividades que realice para la Empresa, así como reportar las situaciones asociadas con estos asuntos de las que sospeche o tenga conocimiento.

7. A la fecha no estoy al tanto de violaciones al Código de Ética y Buen Gobierno o de la ocurrencia de un hecho relacionado con el fraude, corrupción, soborno, lavado de activos y financiación del terrorismo y demás comportamientos indebidos.

8. No me he aprovechado de mi posición para obtener beneficios personales o familiares, o he tomado decisiones con base en sentimientos de amistad o enemistad, o he dejado que mi capacidad para actuar en beneficio de la Empresa se vea afectada.

9. No he abusado de mi condición de cliente, proveedor o contratista de la Empresa para obtener beneficios, para mí o para terceros, relacionados con los productos o servicios que presta la Empresa.

10. No he ni me han ofrecido o entregado, directa o indirectamente, pagos, dádivas, beneficios, regalos o atenciones no autorizados por la empresa o por algún funcionario del gobierno, organización internacional o al margen de la ley,, organización política, candidato a algún cargo público, proveedor, contratista, cliente o a cualquier otro tercero, con el fin de influenciar acciones o decisiones, obtener una ventaja indebida, obtener beneficios a favor mío, de la empresa o de otro tercero.

Declaración de conflictos de interés

Esta parte de la Declaración de Ética y Cumplimiento es el mecanismo por medio del cual los Clientes, Proveedores y/o Contratistas que prestan sus servicios para la Empresa informan sobre la existencia de un conflicto de interés, o de un posible conflicto en el cual se puede ver inmerso cualquier otro tercero.

Cualquier persona podría tener uno o varios conflictos de interés. Esto no significa que se esté cometiendo una falta, pero requieren ser analizados y resueltos. Sin embargo, omitir la declaración de un conflicto de interés si constituye una falta contra el Código de Ética y Buen Gobierno adoptado por la Empresa, por lo que es necesario que se respondan las siguientes preguntas:

1. Tengo relaciones de parentesco con accionistas de la Empresa (en caso de no tenerlas, continuar con el siguiente numeral):

Nombre del Accionista	Tipo de relación

2. Tengo relaciones de parentesco con miembros de la Junta Directiva de la Empresa (en caso de no tenerlas, continuar con el siguiente numeral):

Nombre del Miembro de Junta Directiva	Tipo de relación

3. Tengo conocimiento de familiares que son empleados de la Empresa o alguno de sus proveedores, contratistas, o que están vinculados a entidades públicas de vigilancia y control u ostentan la calidad de funcionarios públicos, que puedan ejercer presiones indebidas o donde pueda derivarse en posibles situaciones de conflicto de interés (en caso de no tenerlas, continuar con el siguiente numeral):

Nombre	Entidad	Cargo	Tipo de relación

4. Soy miembro de alguna Junta Directiva o me encuentro en proceso de aceptación de una nominación para formar parte de la Junta Directiva, o actúo como director o administrador de alguna entidad u organización corporativa pública o privada (en caso de no tenerlas, continuar con el siguiente numeral):

Entidad	Cargo que ocupa

5. Tengo participación accionaria igual o superior al 5% en otras compañías (en caso de no tenerlas, continuar con el siguiente numeral):

Empresa	NIT	% Participación
SOLUCIONES EN TIEMPO REAL SAS	805.031.206-3	99%

6. En caso de encontrarme frente a un conflicto de interés, lo revelaré de manera adecuada, de acuerdo con la función que desempeño para la Empresa y a los protocolos establecidos para tal fin y la normativa aplicable, documentando la situación y absteniéndome de intervenir en los asuntos asociados.

La información consignada en el presente documento es cierta y completa y me comprometo a comunicar por escrito cualquier variación que se produzca al Oficial de Cumplimiento, al correo electrónico oficialdecumplimiento@k-yena.com y/o etica@k-yena.com, para recibir orientación sobre el asunto.

La Empresa me ha informado que los datos personales aquí contenidos serán tratados bajo las siguientes finalidades: (i) El cumplimiento de lo establecido en el Código de Ética y Buen Gobierno, la Política de Cumplimiento de Ética y SAGRILAFT, el Manual de cumplimiento de Ética y SAGRILAFT y sus políticas relacionadas y (ii) la prevención, detección e investigación de la corrupción y otras formas de fraude, y demás conductas contrarias a las normas internas y externas.

De manera expresa, autorizo el tratamiento de datos personales para las finalidades y en los términos que me fueron informados.

Firma: 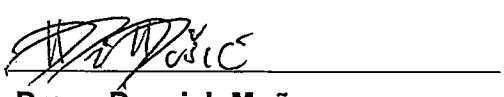

Fecha: 04-04-2025

Nombre: **Drago Dussich Muñoz**

Empresa: **SISTRA S.A.S**

k·yena	DECLARACION DE ORIGEN DE FONDOS	Código:	Versión: 1
		Aprobado:31-05-2024	
		Página **1** de **1**	

Yo, Drago Dussich Muñoz, identificado(a) con el documento de identidad No.. 16.917.601 expedido en Cali, obrando en nombre propio de manera voluntaria o en mi calidad de persona natural o representante legal de la persona jurídica SISTRA S.A.S NIT 900.481.754-2 y dando certeza de que todo lo aquí consignado es cierto, realizo la siguiente aclaración de fuentes de fondos a K-YENA S.A.S., con el propósito de dar cumplimiento a lo señalado al respecto a la normatividad de Anticorrupción y demás normas legales concordantes para la adquisición de bienes del Estado.

1. Declaro que los recursos que entrego y/o utilizo provienen de actividades lícitas, de conformidad con la normatividad colombiana.

2. Que no admitiré que terceros efectúen depósitos en mis cuentas con fondos provenientes de las actividades ilícitas contempladas en el Código Penal Colombiano o en cualquier otra norma que lo adiciones; ni efectuaré transacciones destinadas a tales actividades o a favor de personas relacionas con las mismas.

3. Autorizo a resolver cualquier acuerdo, negocio o contrato celebrado con K-YENA S.A.S., en caso de infracción de cualquiera de los numerales contenidos en este documento eximiendo a la Entidad de toda responsabilidad que se derive por información errónea, falsa o inexacta que yo hubiere proporcionado en este documento, o de la violación de este.

4. Autorizo a K-YENA S.A.S. para que, en caso de que lo juzgue necesario, consulte mi información crediticia en las Centrales de Riesgo.

Bajo la gravedad de juramento manifiesto que los datos aquí consignados obedecen a la realidad, por lo que declaro haber leído, entendido y aceptado el presente documento, en constancia firmo a los 04 días del mes de abril, del año 2025, en la ciudad de Barranquilla.

Nombre: Drago Dussich Muñoz

Cargo: Gerente General

Empresa: SISTRA S.A.S

Firma: _____

CONCURSO ABIERTO CA-001-2025

ANEXO DE ACEPTACIÓN DE CONDICIONES TÉCNICAS

Barranquilla, abril 1 de 2025
Señores:
K-yena S.A.S.
Barranquilla

ASUNTO: ACEPTACION DE CONDICIONES TÉCNICAS DEL PROCESO

En mi calidad de representante legal de UNIÓN TEMPORAL CCTV BAQ 2025 que presenta propuesta respecto al proceso **CONCURSO ABIERTO CA-001-2025**; bajo la gravedad del juramento, me permito certificar que:

a) Que el proponente que represento conoce y acepta el contenido de las Condiciones Técnicas Básicas Obligatorias, estipuladas por K-yena S.A.S.;
b) Que la propuesta que presento contempla la totalidad de las Condiciones Técnicas Básicas Obligatorias, es irrevocable e incondicional, y obliga insubordinadamente al proponente que represento.
c) En caso de que sea aceptada la presente propuesta, nos comprometemos a firmar el contrato y/o convenio correspondiente con la totalidad de las Condiciones Técnicas Básicas Obligatorias.
d) Que nuestra oferta de Condiciones Técnicas Básicas Obligatorias cumple con todos y cada uno de los requerimientos y condiciones establecidas en la Ley, y cualquier omisión, contradicción ó declaración debe interpretarse de la manera que resulte compatible con los términos y condiciones dentro del cual se presenta la misma, y aceptamos expresa y explícitamente que así se interprete nuestra propuesta.
e) Que nos comprometemos a proveer a K-yena S.A.S., en caso de resultar adjudicatarios del presente proceso de selección, las coberturas y demás especificaciones Técnicas Básicas Obligatorias ofrecidas en la presente propuesta, que corresponden a aquellas solicitadas por K-yena S.A.S., con las especificaciones y en los términos, condiciones y plazos establecidos
f) Reconocemos la responsabilidad que nos concierne en el sentido de conocer técnicamente las características de los riesgos y las especificaciones de las condiciones Técnicas Básicas Obligatorias y asumimos la responsabilidad que se deriva de la obligación de haber realizado todas las evaluaciones e indagaciones necesarias para presentar la presente propuesta sobre la base de un examen cuidadoso de las características del proyecto.
g) En todo caso, aceptamos y reconocemos que cualquier omisión en la que hayamos podido incurrir en la investigación de la información que pueda influir para la determinación de nuestra oferta, no nos eximirá de la obligación de asumir las responsabilidades que nos lleguen a corresponder como PROPONENTES, y

renunciamos a cualquier reclamación, reembolso o ajuste de cualquier naturaleza por cualquier situación que surja y no haya sido contemplada por nosotros en razón de nuestra falta de diligencia en la obtención de la información.

Firma representante legal del Proponente.
Nombre Completo: Drago Dussich Muñoz
Documento de Identidad: 16.917.601
Cargo: Representante legal
Empresa: UNIÓN TEMPORAL CCTV BAQ 2025
Nit:
Correo electrónico: drago@sistra.com.co
Teléfono de notificaciones: 3182822750

ANEXO - PACTO DE TRANSPARENCIA

El presente documento hace parte integral de los Documentos del Proceso y con la carta de presentación de la propuesta el proponente se compromete a:

i. Cumplir estrictamente la Ley aplicable.

ii. Interpretar de buena fe las normas aplicables a los procesos de contratación de manera que siempre produzcan los efectos buscados por las mismas.

iii. No incurrir en faltas a la verdad o adulteración en los documentos o requisitos exigidos en el proceso de contratación.

iv. Igualmente se acepta que, durante la evaluación de las propuestas del proceso de contratación, primen los aspectos de fondo por encima de la forma, buscando siempre favorecer la libre competencia.

v. Hacer un estudio completo del proyecto y de los documentos del proceso de contratación, así como realizar estudios y análisis propios, bajo mi responsabilidad y con la debida diligencia, a fin de contar con los elementos de juicio e información económica, comercial, jurídica y técnica relevante y necesaria para tomar una decisión sustentada para presentar la propuesta. Lo anterior, con el propósito de que la misma sea seria y honesta, de tal manera que me permita participar en el Proceso de Contratación y en caso de resultar adjudicatario me permita ejecutar todas las obligaciones contenidas en el Contrato, así como asumir los riesgos a mi cargo asociados a la ejecución de este.

vi. Respetar el régimen de libre competencia económica, lo que implica no hacer acuerdos o arreglos previos, concomitantes o posteriores al Proceso de contratación con los encargados de planear el Proceso para tratar de conocer, influenciar o manipular información del proyecto, en favor propio o de un tercero, con el fin de direccionar el Proceso de Contratación y/o obtener ventajas al presentar la respectiva propuesta.

vii. Respetar el régimen de libre competencia, lo que implica no realizar acuerdos o arreglos que tengan por objeto la colusión en el proceso de contratación o que tengan como efecto la distribución de adjudicaciones de contratos, distribución de concursos o fijación de términos de las propuestas. En general, no hacer acuerdos con el fin influenciar o manipular los resultados de la adjudicación.

viii. Enviar por escrito a la Empresa todas las preguntas o inquietudes que surjan durante el proceso de contratación y no hacerlo de manera oral por ningún medio, salvo que se realicen dentro de las audiencias públicas.

ix. Actuar con lealtad hacia los demás proponentes, así como frente a la Empresa y abstenernos de utilizar herramientas para dilatar o sabotear el proceso de contratación. Igualmente, las observaciones al proceso de contratación o a las propuestas de los otros interesados, serán presentadas oportunamente, en los plazos y términos fijados estrictamente en las reglas de la selección.

x. Abstenernos de hacer manifestaciones orales o escritas en contra de los demás proponentes y sus propuestas sin contar con evidencia, material probatorio o indicios sólidos, que razonablemente permitan considerar que existe un acto irregular, de competencia desleal o de corrupción por parte de ellos. En caso de tener las pruebas, material probatorio o indicios, estos se dejarán a inmediata disposición de la Empresa para corroborar tales afirmaciones.

xi. No utilizar en la etapa de verificación y evaluación de las propuestas, argumentos carentes de sustento probatorio para efectos de buscar la descalificación de competidores o la dilación del Proceso de selección.

xii. En las audiencias guardar compostura, no levantar la voz y hacer uso de la palabra únicamente cuando sea concedida y por el tiempo que sea concedida; y acatar las decisiones de la Empresa. En caso de desacuerdo interponer los recursos o acciones que se consideren pertinentes en los términos de la Ley Aplicable.

xiii. En las audiencias, abstenernos de proferir juicios de valor contra personas naturales o jurídicas, ni referirnos a asuntos personales de otros proponentes. Por lo tanto, en las audiencias solamente debatiremos asuntos relacionados con el proceso de contratación

xiv. Solicitar o remitir a la Empresa, o a sus funcionarios y contratistas, cualquier información utilizando solamente los procesos y canales previstos en el Proceso de Contratación.

xv. No ofrecer trabajo, contratos o algún tipo de beneficio económico o de cualquier otra naturaleza a ningún funcionario público, contratista o estructurador, vinculado a la Empresa ni a sus familiares en primer grado de consanguinidad, segundo de afinidad o primero civil, a partir de la adjudicación o con ocasión de la misma, y hasta dos (2) años siguientes a la suscripción del Contrato, sin perjuicio del régimen de conflictos de intereses y de inhabilidades e incompatibilidades previsto en la Constitución y en la Ley.

xvi. Exigir a nuestros empleados, proveedores y subcontratistas relacionados con el proyecto, suscribir un pacto ético de conducta que garantice la probidad y transparencia de las actuaciones de todos los involucrados en la preparación de la propuesta y en la ejecución del contrato.

xvii. No ofrecer gratificaciones o atenciones en dinero o en especie, ni financiar, patrocinar, auspiciar o promover directa o indirectamente fiestas, recepciones, homenajes o cualquier tipo de atenciones sociales a funcionarios públicos o contratistas del Estado, durante el Proceso de Contratación ni durante la ejecución o liquidación del contrato.

xviii. No contratar, ni ofrecer dádivas, regalos o gratificaciones a personas con alta capacidad de influencia política o mediática, con el objeto de obtener citas o influir o presionar las decisiones que la Empresa tome respecto de Procesos de contratación estatal, bien sea en su adjudicación, supervisión o terminación.

xix. La Empresa siempre se manifestará sobre las inquietudes relacionadas con el Proceso de selección por los canales definidos en los documentos del Proceso.

xx. No contratar ni ofrecer dádivas, regalos, gratificaciones, contratos o cualquier tipo de beneficio económico o de cualquier naturaleza, a servidores de la Empresa o sus asesores, o del equipo

estructurador, con el fin de tener asesoramiento o acceso a información privilegiada, relacionada con el Proceso de selección.

xxi. Dar conocimiento a la Empresa, a la Secretaría de Transparencia del Departamento Administrativo de la Presidencia de la República y a las autoridades competentes en caso de presentarse alguna queja o denuncia sobre la ocurrencia de un acto de corrupción durante el Proceso de Contratación o con cargo al Contrato, y del conocimiento que tenga sobre posibles pagos o beneficios ofrecidos u otorgados.

xxii. Denunciar de manera inmediata ante las autoridades competentes, con copia a la Secretaría de Transparencia del Departamento Administrativo de la Presidencia de la República, cualquier solicitud, ofrecimiento, favor, dádiva, prerrogativa, recompensa, gratificación o atención social, efectuada por Proponentes o cualquiera de sus empleados, administradores, consultores o contratistas, a funcionarios públicos o a sus asesores que estén directa o indirectamente involucrados en la estructuración, manejo y decisiones del Proceso de selección, de manera previa, concomitante o posterior al mismo, que tengan la intención de inducir o direccionar alguna decisión relacionada con la adjudicación.

Firma Representante legal

CONCURSO ABIERTO CA-001-2025

ANEXO — PACTO DE TRANSPARENCIA

El presente documento hace parte integral de los Documentos del Proceso y con la carta de presentación de la propuesta el proponente se compromete a:

i. Cumplir estrictamente la Ley aplicable.

ii. Interpretar de buena fe las normas aplicables a los procesos de contratación de manera que siempre produzcan los efectos buscados por las mismas.

iii. No incurrir en faltas a la verdad o adulteración en los documentos o requisitos exigidos en el proceso de contratación.

iv. Igualmente se acepta que, durante la evaluación de las propuestas del proceso de contratación, primen los aspectos de fondo por encima de la forma, buscando siempre favorecer la libre competencia.

v. Hacer un estudio completo del proyecto y de los documentos del proceso de contratación, así como realizar estudios y análisis propios, bajo mi responsabilidad y con la debida diligencia, a fin de contar con los elementos de juicio e información económica, comercial, jurídica y técnica relevante y necesaria para tomar una decisión sustentada para presentar la propuesta. Lo anterior, con el propósito de que la misma sea seria y honesta, de tal manera que me permita participar en el Proceso de Contratación y en caso de resultar adjudicatario me permita ejecutar todas las obligaciones contenidas en el Contrato, así como asumir los riesgos a mi cargo asociados a la ejecución de este.

vi. Respetar el régimen de libre competencia económica, lo que implica no hacer acuerdos o arreglos previos, concomitantes o posteriores al Proceso de contratación con los encargados de planear el Proceso para tratar de conocer, influenciar o manipular información del proyecto, en favor propio o de un tercero, con el fin de direccionar el Proceso de Contratación y/o obtener ventajas al presentar la respectiva propuesta.

vii. Respetar el régimen de libre competencia, lo que implica no realizar acuerdos o arreglos que tengan por objeto la colusión en el proceso de contratación o que tengan como efecto la distribución de adjudicaciones de contratos, distribución de concursos o fijación de términos de las propuestas. En general, no hacer acuerdos con el fin influenciar o manipular los resultados de la adjudicación.

viii. Enviar por escrito a la Empresa todas las preguntas o inquietudes que surjan durante el proceso de contratación y no hacerlo de manera oral por ningún medio, salvo que se realicen dentro de las audiencias públicas.

ix. Actuar con lealtad hacia los demás proponentes, así como frente a la Empresa y abstenernos de utilizar herramientas para dilatar o sabotear el proceso de contratación. Igualmente, las observaciones al proceso de contratación o a las propuestas de los otros interesados, serán presentadas oportunamente, en los plazos y términos fijados estrictamente en las reglas de la selección.

x. Abstenernos de hacer manifestaciones orales o escritas en contra de los demás proponentes y sus propuestas sin contar con evidencia, material probatorio o indicios sólidos, que razonablemente permitan considerar que existe un acto irregular, de competencia desleal o de corrupción por parte de ellos. En caso de tener las pruebas, material probatorio o indicios, estos se dejarán a inmediata disposición de la Empresa para corroborar tales afirmaciones.

xi. No utilizar en la etapa de verificación y evaluación de las propuestas, argumentos carentes de sustento probatorio para efectos de buscar la descalificación de competidores o la dilación del Proceso de selección.

xii. En las audiencias guardar compostura, no levantar la voz y hacer uso de la palabra únicamente cuando sea concedida y por el tiempo que sea concedida; y acatar las decisiones de la Empresa. En caso de desacuerdo interponer los recursos o acciones que se consideren pertinentes en los términos de la Ley Aplicable.

xiii. En las audiencias, abstenernos de proferir juicios de valor contra personas naturales o jurídicas, ni referirnos a asuntos personales de otros proponentes. Por lo tanto, en las audiencias solamente debatiremos asuntos relacionados con el proceso de contratación

xiv. Solicitar o remitir a la Empresa, o a sus funcionarios y contratistas, cualquier información utilizando solamente los procesos y canales previstos en el Proceso de Contratación.

xv. No ofrecer trabajo, contratos o algún tipo de beneficio económico o de cualquier otra naturaleza a ningún funcionario público, contratista o estructurador, vinculado a la Empresa ni a sus familiares en primer grado de consanguinidad, segundo de afinidad o primero civil, a partir de la adjudicación o con ocasión de la misma, y hasta dos (2) años siguientes a la suscripción del Contrato, sin perjuicio del régimen de conflictos de intereses y de inhabilidades e incompatibilidades previsto en la Constitución y en la Ley.

xvi. Exigir a nuestros empleados, proveedores y subcontratistas relacionados con el proyecto, suscribir un pacto ético de conducta que garantice la probidad y transparencia de las actuaciones de todos los involucrados en la preparación de la propuesta y en la ejecución del contrato.

xvii. No ofrecer gratificaciones o atenciones en dinero o en especie, ni financiar, patrocinar, auspiciar o promover directa o indirectamente fiestas, recepciones, homenajes o cualquier tipo de atenciones sociales a funcionarios públicos o contratistas del Estado, durante el Proceso de Contratación ni durante la ejecución o liquidación del contrato.

xviii. No contratar, ni ofrecer dádivas, regalos o gratificaciones a personas con alta capacidad de influencia política o mediática, con el objeto de obtener citas o influir o presionar las decisiones que la Empresa tome respecto de Procesos de contratación estatal, bien sea en su adjudicación, supervisión o terminación.

xix. La Empresa siempre se manifestará sobre las inquietudes relacionadas con el Proceso de selección por los canales definidos en los documentos del Proceso.

xx. No contratar ni ofrecer dádivas, regalos, gratificaciones, contratos o cualquier tipo de beneficio económico o de cualquier naturaleza, a servidores de la Empresa o sus asesores, o del equipo estructurador, con el fin de tener asesoramiento o acceso a información privilegiada, relacionada con el Proceso de selección.

xxi. Dar conocimiento a la Empresa, a la Secretaría de Transparencia del Departamento Administrativo de la Presidencia de la República y a las autoridades competentes en caso de presentarse alguna queja o denuncia sobre la ocurrencia de un acto de corrupción durante el Proceso de Contratación o con cargo al Contrato, y del conocimiento que tenga sobre posibles pagos o beneficios ofrecidos u otorgados.

xxii. Denunciar de manera inmediata ante las autoridades competentes, con copia a la Secretaría de Transparencia del Departamento Administrativo de la Presidencia de la República, cualquier solicitud, ofrecimiento, favor, dádiva, prerrogativa, recompensa, gratificación o atención social, efectuada por Proponentes o cualquiera de sus empleados, administradores, consultores o contratistas, a funcionarios públicos o a sus asesores que estén directa o indirectamente involucrados en la estructuración, manejo y decisiones del Proceso de selección, de manera previa, concomitante o posterior al mismo, que tengan la intención de inducir o direccionar alguna decisión relacionada con la adjudicación.

Firma Representante legal



NAISIR ABDALA MONTES

AP INGENIERIA SAS